

003057

PLANO DE UBICACIÓN Y LOCALIZACION

**“MEJORAMIENTO DEL SERVICIO DE EDUCACION EN LA
INSTITUCION EDUCATIVA POLITECNICO INDUSTRIAL DEL
DISTRITO DE MACUSANI, PROVINCIA DE CARABAYA – PUNO”**

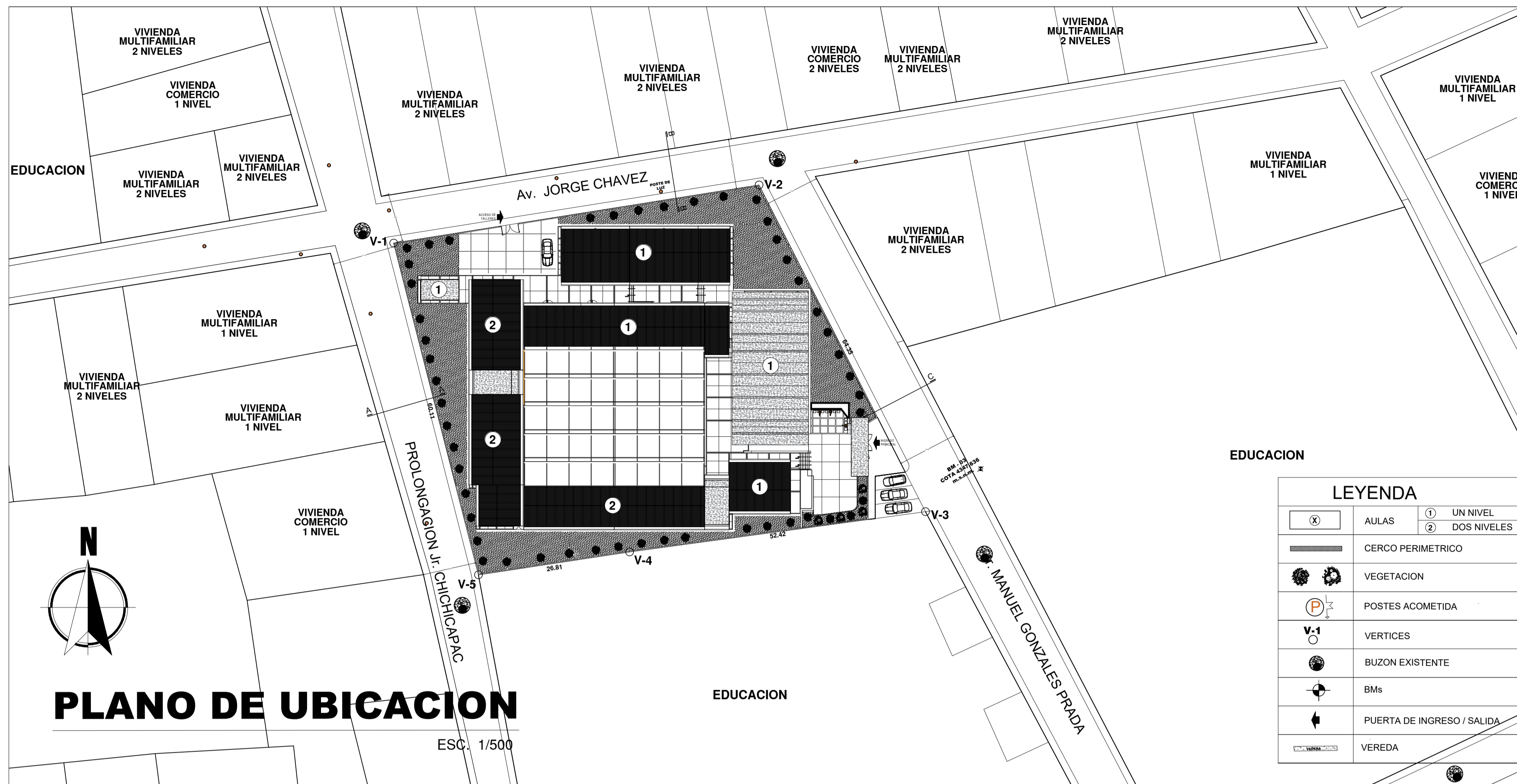

ESQUEMA DE LOCALIZACION

ESC:1/2000

LEYENDA:

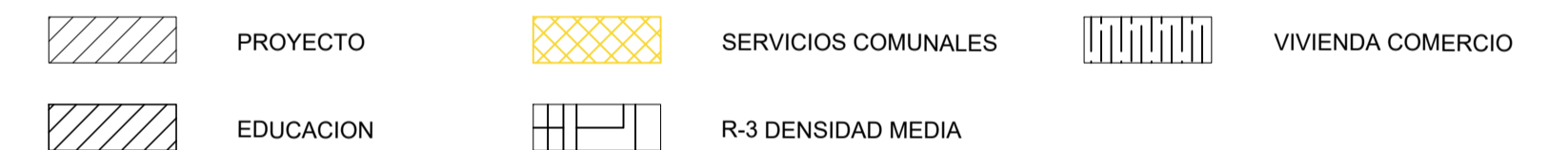

ZONIFICACIÓN : R-3 DENSIDAD MEDIA
 DEPARTAMENTO : PUNO
 PROVINCIA : CARABAYA
 DISTRITO : MACUSANI 268.64
 BARRIO : JORGE CHAVEZ
 SECTOR : PATAPAMPA - MACUSANI
 PROPIETARIOS : MINISTERIO DE EDUCACIÓN
 COORDENADAS UTM : WGS84 19 SUR
 ESTE : 345645.68 NORTE : 8444813.02

PROFESIONAL: ARQTA: MARXIA KELLY HERRERA QUISPE
 CAP: 16627

INSTITUCIÓN EDUCATIVA
 POLITÉCNICO INDUSTRIAL
 MACUSANI

CÓD. DE PROYECTO: 384654
 CÓD. UNIFICADO: 2353305
 CÓD. MODULAR: 1308790
 CÓD. LOCAL: 018929

UNIDAD EJECUTORA:

MUNICIPALIDAD PROVINCIAL DE CARABAYA



PROYECTO: "MEJORAMIENTO DEL SERVICIO DE EDUCACION EN LA INSTITUCION EDUCATIVA POLITECNICO INDUSTRIAL DEL DISTRITO DE MACUSANI, PROVINCIA DE CARABAYA - PUNO"

PLANO:

UBICACION Y LOCALIZACION

ESCALA

FECHA

INDICADA

DICIEMBRE 2020

U-01

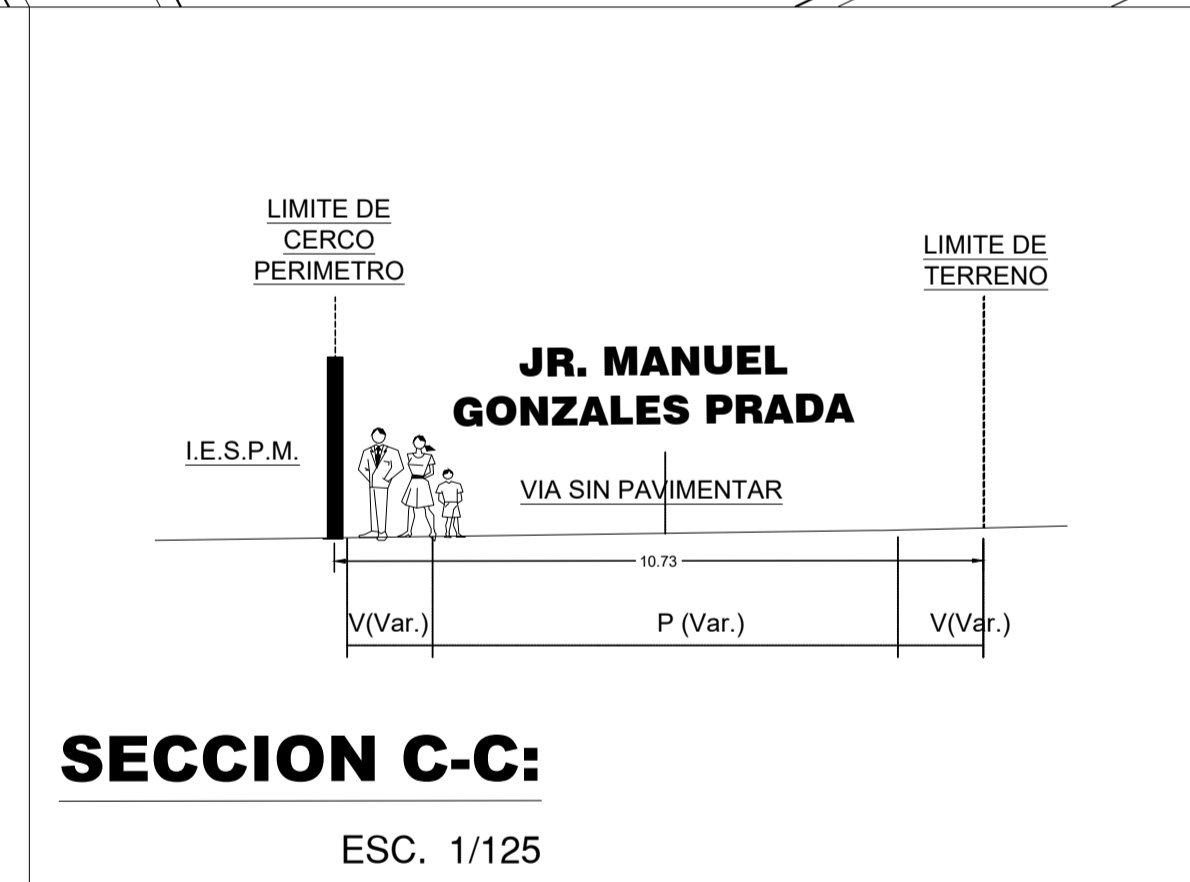
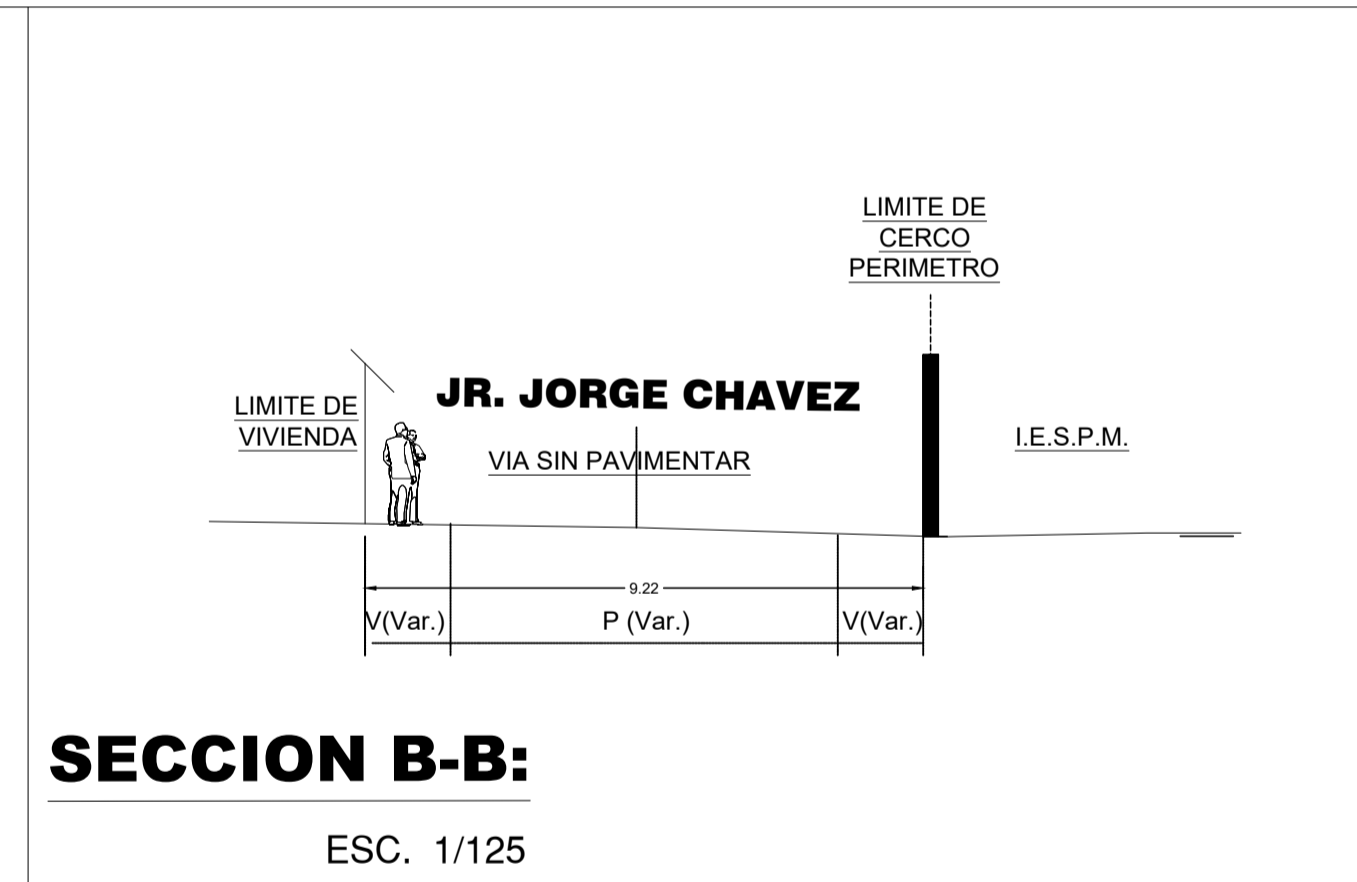
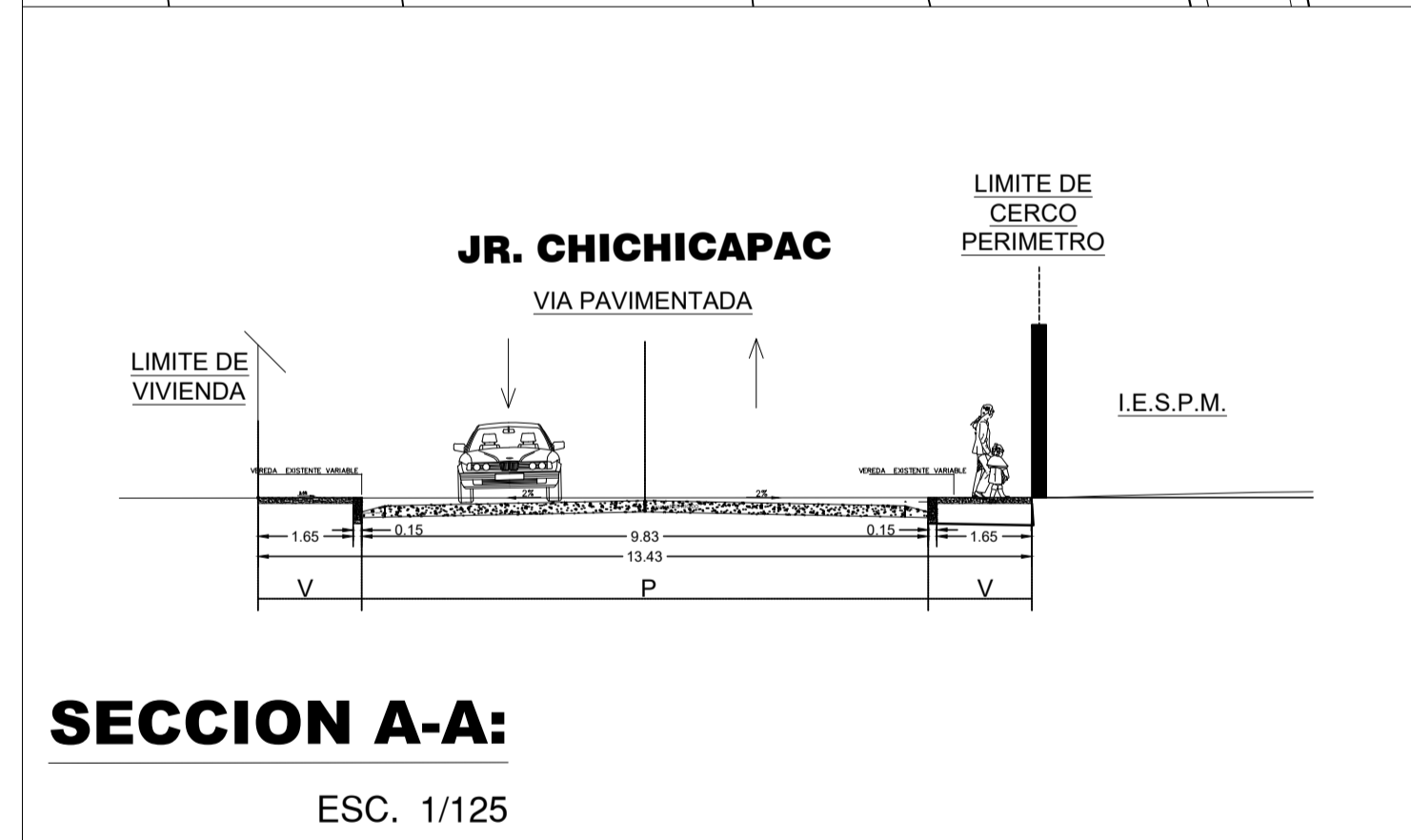

CUADRO NORMATIVO

CUADRO DE AREAS (m2)

PARAMETROS	NORMATIVO	PROYECTO	NIVELES	AREAS DECLARADAS					
				Nueva	Existente	Demolicion	Ampliacion	Remod.	Total
USOS	Comp. EDUCACION	Uso Educativo	PRIMER NIVEL	1,625.35 m2	1393.06	1393.06	-	-	1,625.35 m2
DENSIDAD NETA	50 A120 HAB/HA	-	SEGUNDO NIVEL	721.63 m2	122.61	122.61	-	-	721.63 m2
COEFICIENTE DE EDIFICACION	1.40	1.11	L. MULTIUSOS	687.26 m2	630.23	630.23	-	-	687.26 m2
% AREA LIBRE	40%	62.51%	CERCO PERIM.	260.09 ml	268.64	268.64	-	-	260.09 ml
ALTURA MÁXIMA	RNE	2 NIVELES	TANQUE ELEV.	9.80 m2	-	-	-	-	9.80 m2
RETIRO MÍNIMO	FRONTAL	-	2.00m						
	LATERAL	-	2.00m						
	POSTERIOR	-	-						
ALINEAMIENTO FACHADA	Fachadas Existentes	Fachadas Existentes	AREA PARCIAL	2,346.98 m2	1,515.67 m2	1,515.67 m2			
AREA DE LOTE NORMATIVO	200 m2 (minimo)	RNE	AREA TECHADA TOTAL						2,346.98 m2
FRENTE MÍNIMO NORMATIVO	10 ml (minimo)	RNE	AREA DEL TERRENO						4,334.41m2
NUMERO DE ESTACIONAMIENTOS	RNE	3 EST. VEHICULAR	AREA LIBRE					62.51%	2,709.71 m2

003055

PLANIMETRÍA DE PLANTAS

**“MEJORAMIENTO DEL SERVICIO DE EDUCACION EN LA
INSTITUCION EDUCATIVA POLITECNICO INDUSTRIAL DEL
DISTRITO DE MACUSANI, PROVINCIA DE CARABAYA – PUNO”**

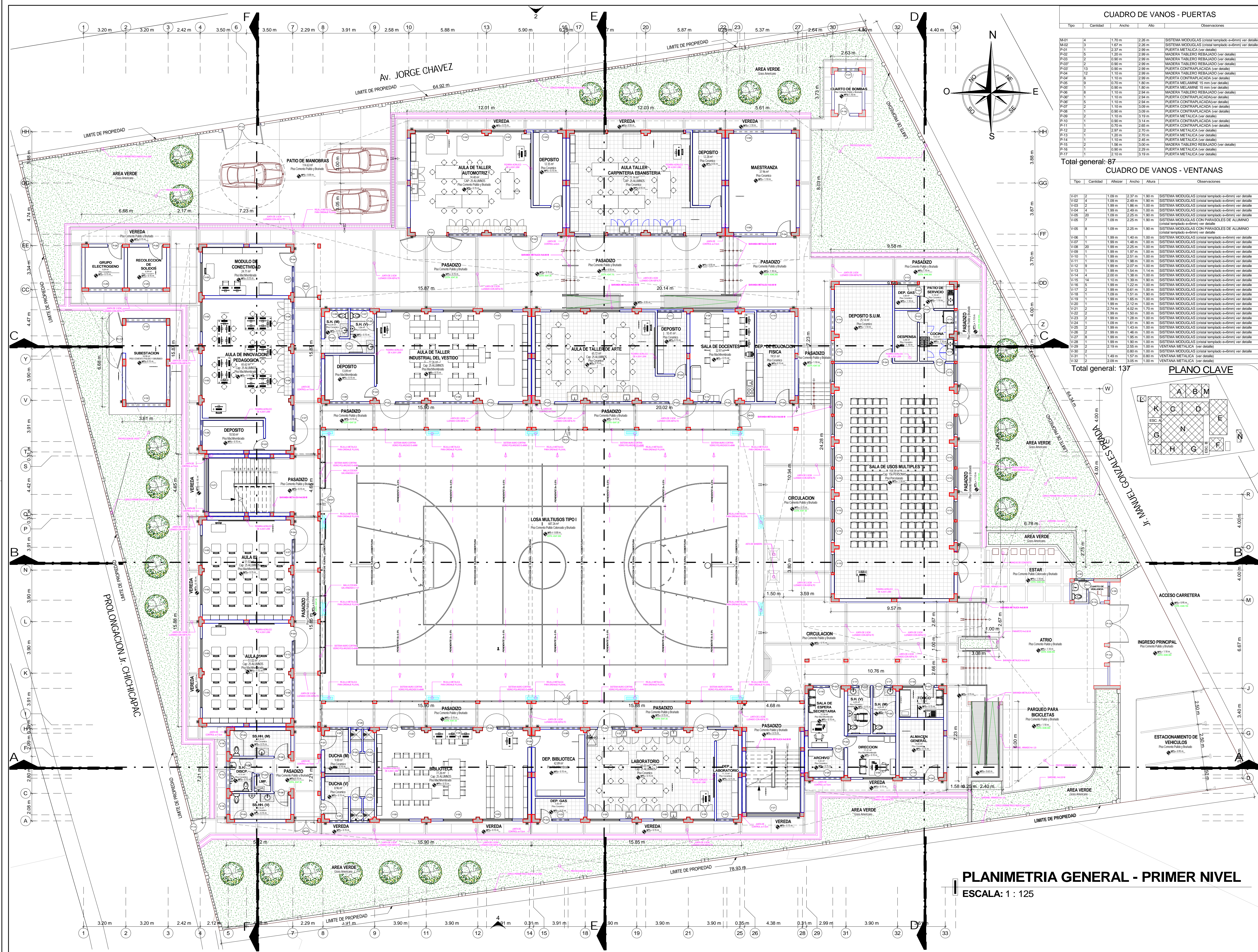

CUADRO DE VANOS - PUERTAS

Tipo	Cantidad	Ancho	Alto	Observaciones
M001	4	1.70 m	2.26 m	SISTEMA MODULAS (cristal templado e-6mm) ver detalle
M002	3	1.67 m	2.26 m	SISTEMA MODULAS (cristal templado e-6mm) ver detalle
P001	1	2.31 m	2.99 m	PUERTA METALICA (ver detalle)
P002	5	1.20 m	2.99 m	MADERA TABLERO REBAJADO (ver detalle)
P003	2	0.90 m	2.99 m	MADERA TABLERO REBAJADO (ver detalle)
P004	2	1.99 m	2.99 m	MADERA TABLERO REBAJADO (ver detalle)
P005	13	0.90 m	2.99 m	PUERTA CONTRAPICADA (ver detalle)
P006	12	1.10 m	2.99 m	MADERA TABLERO REBAJADO (ver detalle)
P007	1	1.10 m	2.99 m	PUERTA CONTRAPICADA (ver detalle)
P008	9	0.70 m	1.80 m	PUERTA MELAMINE 15 mm (ver detalle)
P009	1	1.10 m	2.99 m	PUERTA CONTRAPICADA (ver detalle)
P010	8	1.10 m	2.94 m	MADERA TABLERO REBAJADO (ver detalle)
P011	1	1.10 m	2.94 m	PUERTA CONTRAPICADA (ver detalle)
P012	5	1.10 m	2.99 m	PUERTA CONTRAPICADA (ver detalle)
P013	1	0.90 m	3.09 m	PUERTA CONTRAPICADA (ver detalle)
P014	1	1.10 m	3.14 m	PUERTA CONTRAPICADA (ver detalle)
P015	1	0.70 m	2.65 m	PUERTA CONTRAPICADA (ver detalle)
P016	2	2.97 m	2.70 m	PUERTA METALICA (ver detalle)
P017	1	1.20 m	2.70 m	PUERTA METALICA (ver detalle)
P018	2	1.58 m	2.48 m	PUERTA METALICA (ver detalle)
P019	1	1.58 m	3.00 m	MADERA TABLERO REBAJADO (ver detalle)
P020	1	0.90 m	2.29 m	PUERTA METALICA (ver detalle)
P021	1	2.10 m	3.18 m	PUERTA METALICA (ver detalle)

Total general: 87

CUADRO DE VANOS - VENTANAS

Tipo	Cantidad	Anchura	Altura	Observaciones
V-01	2	1.09 m	2.37 m	SISTEMA MODULAS (cristal templado e-6mm) ver detalle
V-02	4	1.09 m	2.49 m	SISTEMA MODULAS (cristal templado e-6mm) ver detalle
V-03	1	1.99 m	1.86 m	SISTEMA MODULAS (cristal templado e-6mm) ver detalle
V-04	4	1.99 m	2.49 m	SISTEMA MODULAS (cristal templado e-6mm) ver detalle
V-05	20	1.09 m	2.25 m	SISTEMA MODULAS (cristal templado e-6mm) ver detalle
V-06	2	1.09 m	2.25 m	SISTEMA MODULAS CON PARASOLES DE ALUMINIO (cristal templado e-6mm) ver detalle
V-07	1	1.99 m	1.40 m	SISTEMA MODULAS (cristal templado e-6mm) ver detalle
V-08	20	1.99 m	2.25 m	SISTEMA MODULAS (cristal templado e-6mm) ver detalle
V-09	1	1.99 m	1.97 m	SISTEMA MODULAS (cristal templado e-6mm) ver detalle
V-10	1	1.99 m	1.97 m	SISTEMA MODULAS (cristal templado e-6mm) ver detalle
V-11	1	1.99 m	1.98 m	SISTEMA MODULAS (cristal templado e-6mm) ver detalle
V-12	9	1.99 m	2.02 m	SISTEMA MODULAS (cristal templado e-6mm) ver detalle
V-13	1	1.99 m	1.54 m	SISTEMA MODULAS (cristal templado e-6mm) ver detalle
V-14	4	2.00 m	1.38 m	SISTEMA MODULAS (cristal templado e-6mm) ver detalle
V-15	14	1.10 m	1.39 m	SISTEMA MODULAS (cristal templado e-6mm) ver detalle
V-16	5	1.99 m	1.22 m	SISTEMA MODULAS (cristal templado e-6mm) ver detalle
V-17	2	1.99 m	0.61 m	SISTEMA MODULAS (cristal templado e-6mm) ver detalle
V-18	1	1.99 m	1.86 m	SISTEMA MODULAS (cristal templado e-6mm) ver detalle
V-19	1	1.99 m	1.86 m	SISTEMA MODULAS (cristal templado e-6mm) ver detalle
V-20	1	1.99 m	2.12 m	SISTEMA MODULAS (cristal templado e-6mm) ver detalle
V-21	2	2.74 m	4.02 m	SISTEMA MODULAS (cristal templado e-6mm) ver detalle
V-22	2	1.99 m	1.50 m	SISTEMA MODULAS (cristal templado e-6mm) ver detalle
V-23	2	1.99 m	1.28 m	SISTEMA MODULAS (cristal templado e-6mm) ver detalle
V-24	1	1.99 m	1.41 m	SISTEMA MODULAS (cristal templado e-6mm) ver detalle
V-25	2	1.99 m	1.43 m	SISTEMA MODULAS (cristal templado e-6mm) ver detalle
V-26	1	1.99 m	1.48 m	SISTEMA MODULAS (cristal templado e-6mm) ver detalle
V-27	8	1.99 m	1.96 m	SISTEMA MODULAS (cristal templado e-6mm) ver detalle
V-28	1	1.99 m	1.90 m	SISTEMA MODULAS (cristal templado e-6mm) ver detalle
V-29	1	2.19 m	1.00 m	VENTANA METALICA (ver detalle)
V-30	2	1.00 m	0.80 m	SISTEMA MODULAS (cristal templado e-6mm) ver detalle
V-31	1	1.40 m	1.57 m	VENTANA METALICA (ver detalle)
V-32	1	2.09 m	3.05 m	VENTANA METALICA (ver detalle)

Total general: 137

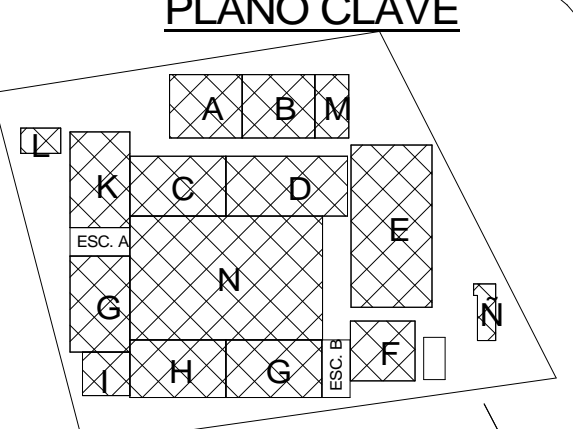

PLANIMETRIA GENERAL - PRIMER NIVEL
 ESCALA: 1 : 125



MUNICIPALIDAD PROVINCIAL DE CARABAYA



CROQUIS DE LOCALIZACION

PROYECTO: MEJORAMIENTO DEL SERVICIO DE EDUCACION EN LA INSTITUCION EDUCATIVA POLITECNICO INDUSTRIAL DEL DISTRITO DE MACUSANI, PROVINCIA DE CARABAYA - PUNO

COD. CUI : 2353305
 COD. SNIP : 384654

INSTITUCION EDUCATIVA: I.E.S. POLITECNICO MACUSANI
 COD. LOCAL : 018929
 COD. MODULAR : 1308790

UBICACION DEL PROYECTO:
 DEPART. PUNO
 PROVINCIA CARABAYA
 DISTRITO MACUSANI
 DIRECCION BARRIO JORGE CHAVEZ

PLANO: PLANIMETRIA GENERAL - PRIMER NIVEL

PROYECTISTA: Arq. J. R. M. M.
 DIBUJO: Arq. Bach. OSCAR A. HUARANCA MAYTA
 Arq. Bach. JUAN L. NUÑEZ HUAYLLAPUMA

FECHA: DICIEMBRE 2020 ESCALA: 1/25
 Nº DE LAMINA: **AG-01**

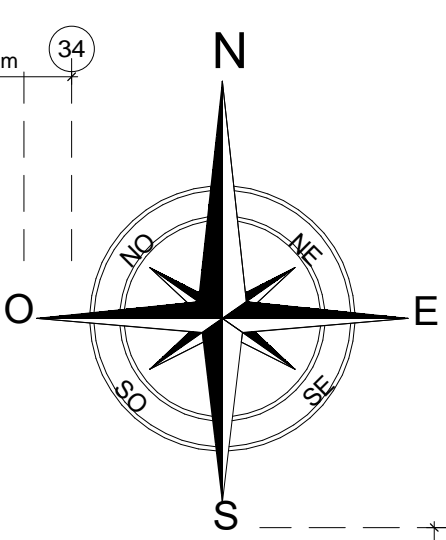
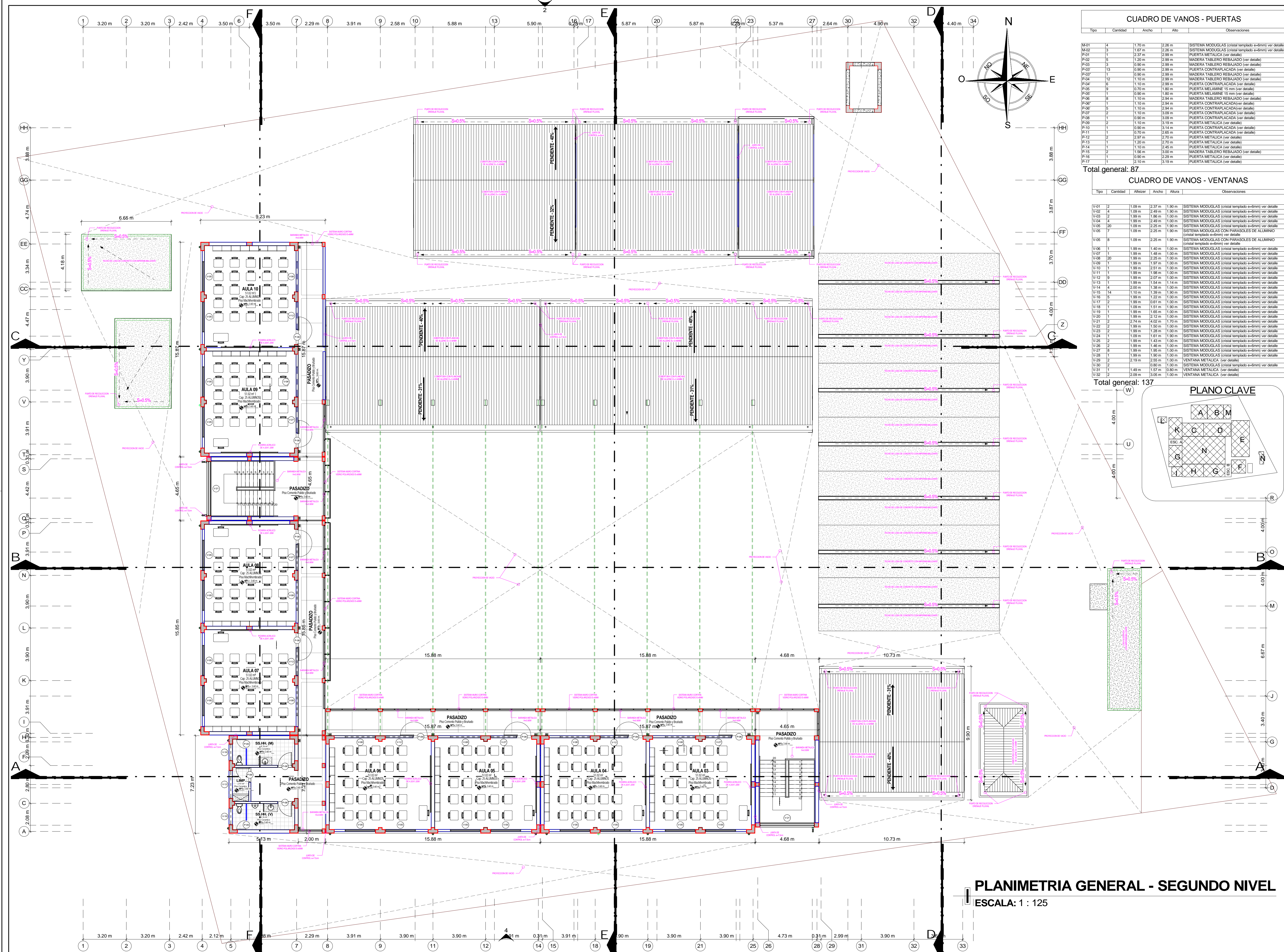

CUADRO DE VANOS - PUERTAS

Tipo	Cantidad	Ancho	Alto	Observaciones
M001	4	1.70 m	2.26 m	SISTEMA MODULAS (cristal templado e=6mm) ver detalle
M002	3	1.47 m	2.26 m	SISTEMA MODULAS (cristal templado e=6mm) ver detalle
P001	1	2.37 m	2.99 m	PUERTA METALICA (ver detalle)
P002	5	1.20 m	2.99 m	MADERA TABLERO REBAJADO (ver detalle)
P003	3	0.90 m	2.99 m	MADERA TABLERO REBAJADO (ver detalle)
P004	13	0.90 m	2.99 m	PUERTA CONTRAPACADA (ver detalle)
P005	1	0.90 m	2.99 m	MADERA TABLERO REBAJADO (ver detalle)
P006	6	1.10 m	2.99 m	PUERTA CONTRAPACADA (ver detalle)
P007	9	1.80 m	2.99 m	PUERTA MELAMINE 15 mm (ver detalle)
P008	1	0.90 m	1.80 m	PUERTA CONTRAPACADA (ver detalle)
P009	8	1.10 m	2.94 m	MADERA TABLERO REBAJADO (ver detalle)
P010	1	1.10 m	2.94 m	PUERTA CONTRAPACADA (ver detalle)
P011	2	1.10 m	2.94 m	PUERTA CONTRAPACADA (ver detalle)
P012	2	1.10 m	2.94 m	PUERTA CONTRAPACADA (ver detalle)
P013	1	1.10 m	2.94 m	PUERTA CONTRAPACADA (ver detalle)
P014	1	1.10 m	2.94 m	PUERTA CONTRAPACADA (ver detalle)
P015	2	1.56 m	3.00 m	MADERA TABLERO REBAJADO (ver detalle)
P016	1	1.56 m	3.00 m	PUERTA METALICA (ver detalle)
P017	1	2.10 m	3.19 m	PUERTA METALICA (ver detalle)

Total general: 87

CUADRO DE VANOS - VENTANAS

Tipo	Cantidad	Anchura	Altura	Observaciones
V-01	2	1.06 m	2.37 m	SISTEMA MODULAS (cristal templado e=6mm) ver detalle
V-02	4	1.06 m	2.49 m	SISTEMA MODULAS (cristal templado e=6mm) ver detalle
V-03	2	1.99 m	1.99 m	SISTEMA MODULAS (cristal templado e=6mm) ver detalle
V-04	4	1.99 m	2.49 m	SISTEMA MODULAS (cristal templado e=6mm) ver detalle
V-05	20	1.06 m	2.25 m	SISTEMA MODULAS (cristal templado e=6mm) ver detalle
V-06	5	1.06 m	2.25 m	SISTEMA MODULAS CON PARASOLES DE ALUMINIO (cristal templado e=6mm) ver detalle
V-07	1	1.99 m	1.48 m	SISTEMA MODULAS (cristal templado e=6mm) ver detalle
V-08	20	1.99 m	2.25 m	SISTEMA MODULAS (cristal templado e=6mm) ver detalle
V-09	1	1.99 m	1.99 m	SISTEMA MODULAS (cristal templado e=6mm) ver detalle
V-10	1	1.99 m	2.51 m	SISTEMA MODULAS (cristal templado e=6mm) ver detalle
V-11	1	1.99 m	1.98 m	SISTEMA MODULAS (cristal templado e=6mm) ver detalle
V-12	8	1.99 m	2.07 m	SISTEMA MODULAS (cristal templado e=6mm) ver detalle
V-13	1	1.99 m	1.34 m	SISTEMA MODULAS (cristal templado e=6mm) ver detalle
V-14	4	2.00 m	1.38 m	SISTEMA MODULAS (cristal templado e=6mm) ver detalle
V-15	14	1.10 m	1.39 m	SISTEMA MODULAS (cristal templado e=6mm) ver detalle
V-16	5	1.99 m	1.22 m	SISTEMA MODULAS (cristal templado e=6mm) ver detalle
V-17	2	1.99 m	0.61 m	SISTEMA MODULAS (cristal templado e=6mm) ver detalle
V-18	1	1.99 m	1.51 m	SISTEMA MODULAS (cristal templado e=6mm) ver detalle
V-19	1	1.99 m	1.65 m	SISTEMA MODULAS (cristal templado e=6mm) ver detalle
V-20	1	1.99 m	2.17 m	SISTEMA MODULAS (cristal templado e=6mm) ver detalle
V-21	2	2.74 m	4.02 m	SISTEMA MODULAS (cristal templado e=6mm) ver detalle
V-22	2	1.99 m	1.50 m	SISTEMA MODULAS (cristal templado e=6mm) ver detalle
V-23	1	1.99 m	1.28 m	SISTEMA MODULAS (cristal templado e=6mm) ver detalle
V-24	1	1.06 m	1.61 m	SISTEMA MODULAS (cristal templado e=6mm) ver detalle
V-25	2	1.99 m	1.43 m	SISTEMA MODULAS (cristal templado e=6mm) ver detalle
V-26	1	1.99 m	1.46 m	SISTEMA MODULAS (cristal templado e=6mm) ver detalle
V-27	8	1.99 m	1.95 m	SISTEMA MODULAS (cristal templado e=6mm) ver detalle
V-28	1	1.99 m	1.90 m	SISTEMA MODULAS (cristal templado e=6mm) ver detalle
V-29	1	2.19 m	2.55 m	VENTANA METALICA (ver detalle)
V-30	2	0.80 m	0.80 m	SISTEMA MODULAS (cristal templado e=6mm) ver detalle
V-31	1	1.48 m	0.80 m	VENTANA METALICA (ver detalle)
V-32	2	2.06 m	3.05 m	VENTANA METALICA (ver detalle)

Total general: 137

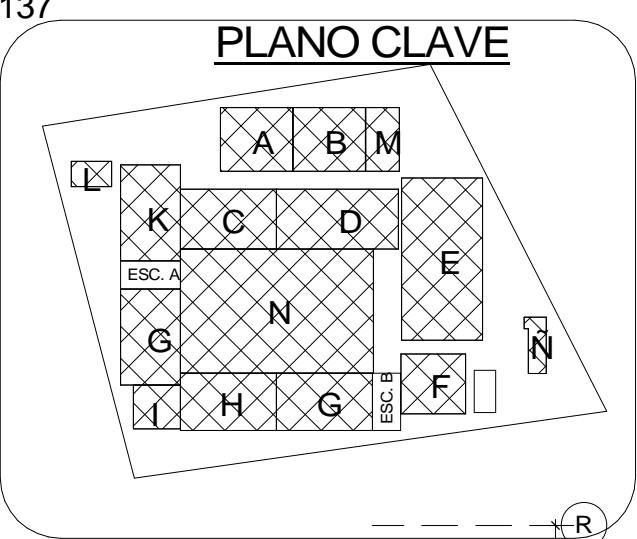

PLANIMETRIA GENERAL - SEGUNDO NIVEL
 ESCALA: 1 : 125



MUNICIPALIDAD PROVINCIAL DE CARABAYA

CROQUIS DE LOCALIZACION

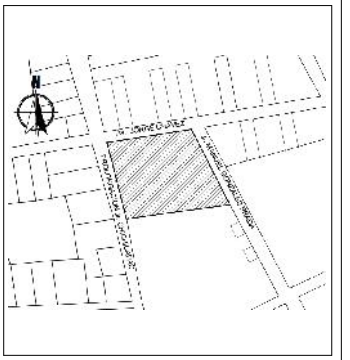

OBSERVACIONES:

PROYECTO:
 "MEJORAMIENTO DEL SERVICIO DE EDUCACION EN LA INSTITUCION EDUCATIVA POLITECNICO INDUSTRIAL DEL DISTRITO DE MACUSANI, PROVINCIA DE CARABAYA - PUNO"

COD. CUI : 2353305
 COD. SNIP : 384654
 INSTITUCION EDUCATIVA:
 I.E.S. POLITECNICO MACUSANI
 COD. LOCAL : 018929
 COD. MODULAR : 1308790

UBICACION DEL PROYECTO:
 DEPART. PUNO
 PROVINCIA CARABAYA
 DISTRITO MACUSANI
 DIRECCION BARRIO JORGE CHAVEZ

PLANO:
 PLANIMETRIA GENERAL - SEGUNDO NIVEL

PROYECTISTA:
 Arq. J. R. M. M.

DIBUJO:
 Arq. Bach. OSCAR A. HUARANCA MAYTA
 Arq. Bach. JUAN L. NUÑEZ HUAYLLAPUMA

FECHA: DICIEMBRE 2020
 ESCALA: 1/125

Nº DE LAMINA:
AG-02

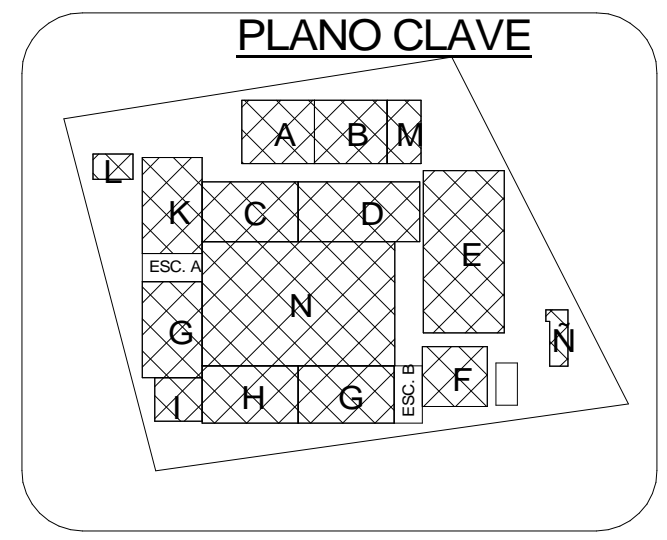
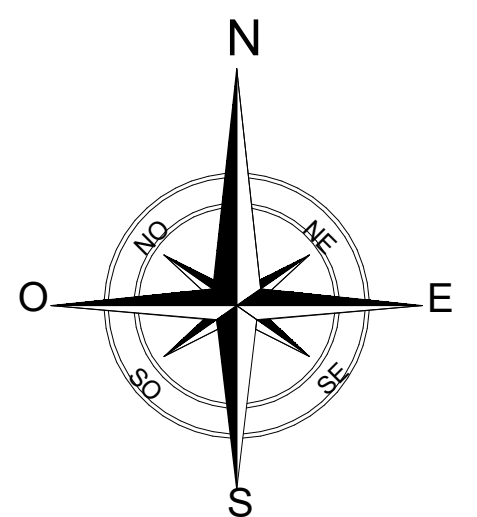
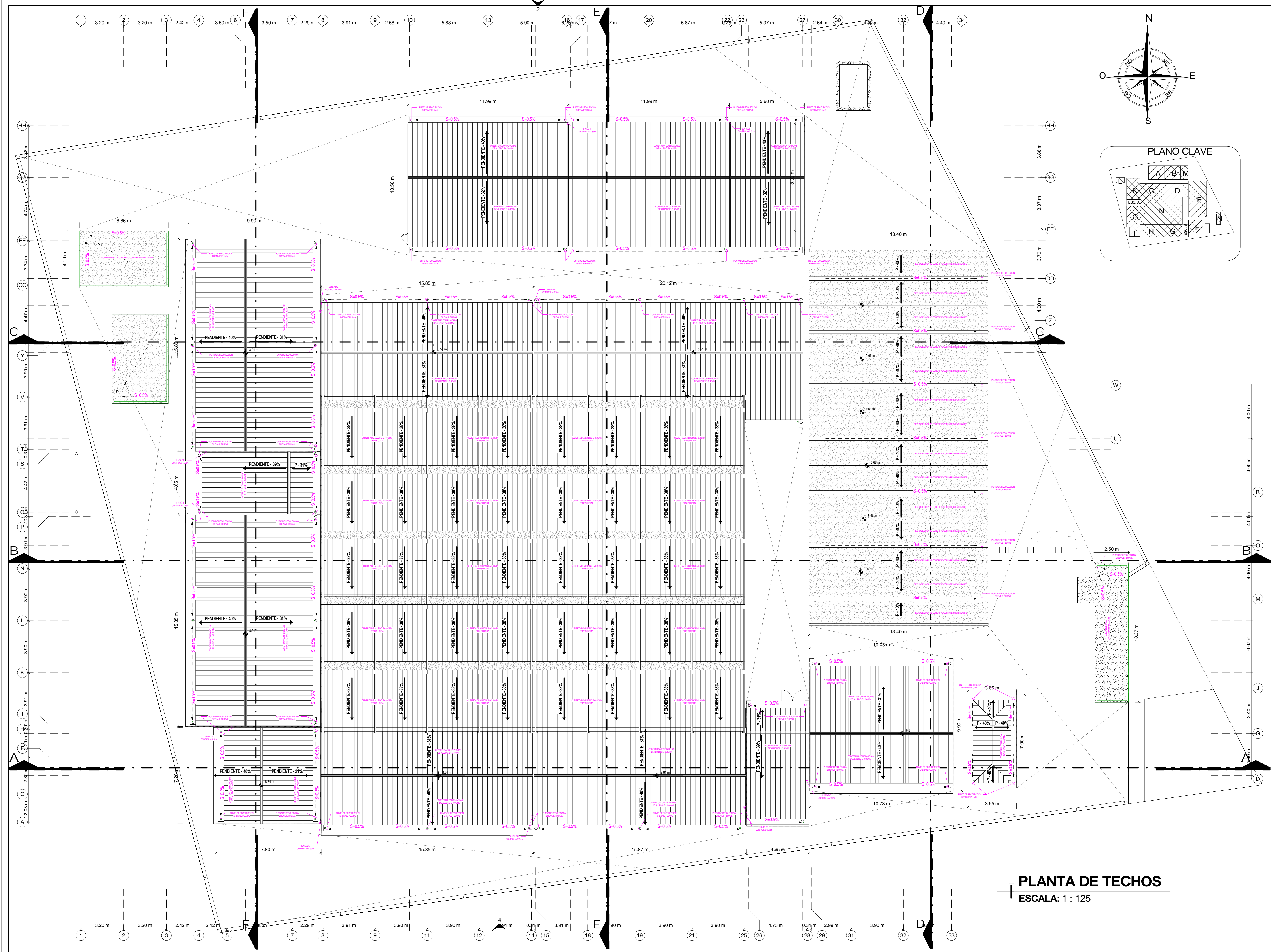

PLANTA DE TECHOS
ESCALA: 1 : 125



MUNICIPALIDAD PROVINCIAL DE CARABAYA

CROQUIS DE LOCALIZACION

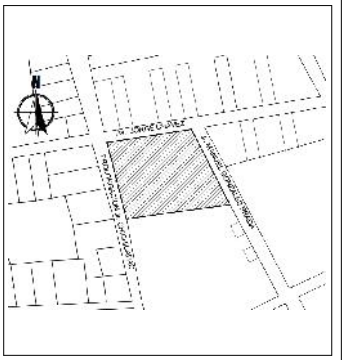

OBSERVACIONES:

PROYECTO:
"MEJORAMIENTO DEL SERVICIO DE EDUCACION EN LA INSTITUCION EDUCATIVA POLITECNICO INDUSTRIAL DEL DISTRITO DE MACUSANI, PROVINCIA DE CARABAYA - PUNO"

COD. CUI : 2353305

COD. SNIP : 384654

INSTITUCION EDUCATIVA:
I.E.S. POLITECNICO INDUSTRIAL MACUSANI

COD. LOCAL : 018929

COD. MODULAR: 1308790

UBICACION DEL PROYECTO:

DEPART. PUNO

PROVINCIA CARABAYA

DISTRITO MACUSANI

DIRECCION BARRIO JORGE CHAVEZ

PLANO:

PLANTA DE TECHOS

PROYECTISTA:

Arq. J. R. M. M.

DIBUJO:

Arq. Bach. OSCAR A. HUARANCA MAYTA

Arq. Bach. JUAN L. NUÑEZ HUAYLLAPUMA

FECHA:

DOCIEMBRE 2020

ESCALA:

1/125

Nº DE LAMINA:

AG-03

003751

PLANIMETRÍA DE CORTES Y ELEVACIONES

“MEJORAMIENTO DEL SERVICIO DE EDUCACION EN LA
INSTITUCION EDUCATIVA POLITECNICO INDUSTRIAL DEL
DISTRITO DE MACUSANI, PROVINCIA DE CARABAYA – PUNO”



MUNICIPALIDAD PROVINCIAL DE CARABAYA

CROQUIS DE LOCALIZACION

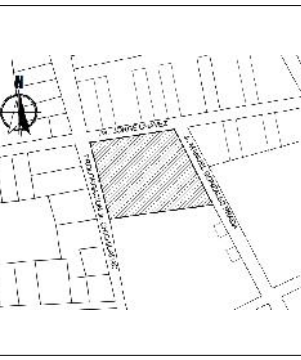

OBSERVACIONES:

PROYECTO: MEJORAMIENTO DEL SERVICIO DE EDUCACION EN LA INSTITUCION EDUCATIVA POLITECNICO INDUSTRIAL DEL DISTRITO DE MACUSANI, PROVINCIA DE CARABAYA - PUNO

COD. CUI : 2353305

COD. SNIP : 384654

INSTITUCION EDUCATIVA: I.E.S. POLITECNICO MACUSANI

COD. LOCAL : 018929

COD. MODULAR: 1308790

UBICACION DEL PROYECTO:

DEPART. : PUNO

PROVINCIA : CARABAYA

DISTRITO : MACUSANI

DIRECCION : BARRIO JORGE CHAVEZ

PLANO:

CORTES GENERALES

PROYECTISTA:

Arq. J. R. M. M.

DIBUJO:

Arq. Bach. OSCAR A. HUARANCA MAYTA

Arq. Bach. JUAN L. NUÑEZ HUAYLAPUMA

FECHA:

DIEMBRE 2020

ESCALA:

1/125

Nº DE LAMINA:

AG-04



CORTE: A-A
ESCALA: 1 : 125

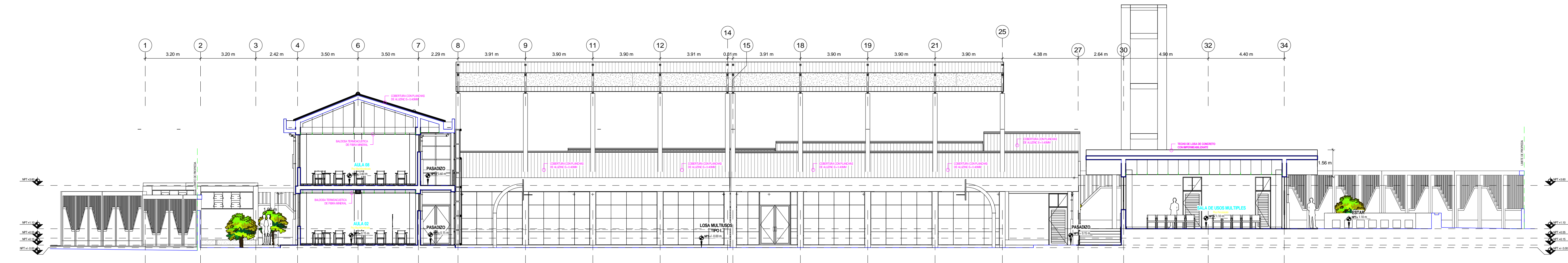

CORTE: B-B
ESCALA: 1 : 125

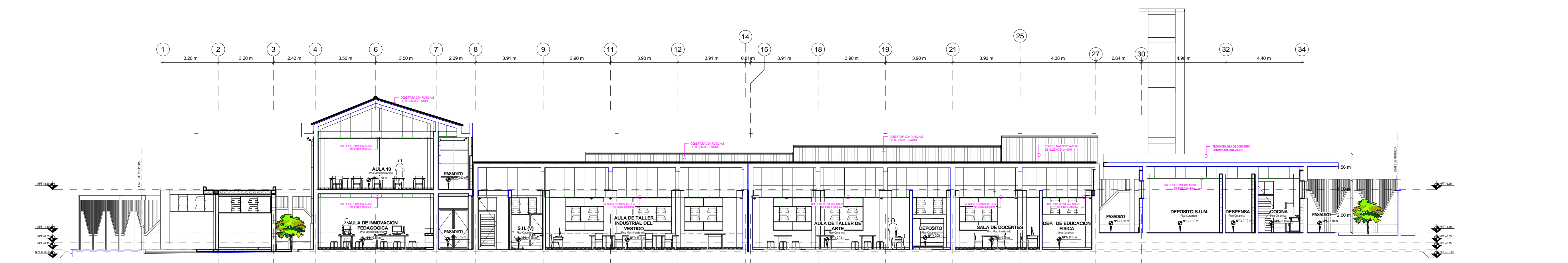

CORTE: C-C
ESCALA: 1 : 125



MUNICIPALIDAD PROVINCIAL DE CARABAYA

CROQUIS DE LOCALIZACION

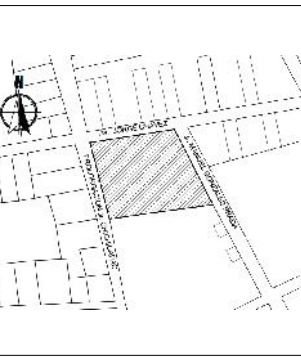

OBSERVACIONES:

PROYECTO: "MEJORAMIENTO DEL SERVICIO DE EDUCACION EN LA INSTITUCION EDUCATIVA POLITECNICO INDUSTRIAL DEL DISTRITO DE MACUSANI - PUNO"

COD. CUI : 2353305

COD. SNIP : 384654

INSTITUCION EDUCATIVA: I.E.S. POLITECNICO MACUSANI

COD. LOCAL : 018929

COD. MODULAR: 1308790

UBICACION DEL PROYECTO:

DEPART. : PUNO

PROVINCIA : CARABAYA

DISTRITO : MACUSANI

DIRECCION : BARRIO JORGE CHAVEZ

PLANO:

CORTES GENERALES

PROYECTISTA:

Arq. J. R. M. M.

DISEÑO:

Arq. Bach. OSCAR A. HUARANCA MAYTA

Arq. Bach. JUAN L. NUÑEZ HUAYLLAPUMA

FECHA:

DOCIEMBRE 2020

ESCALA:

1/125

Nº DE LAMINA:

AG-05

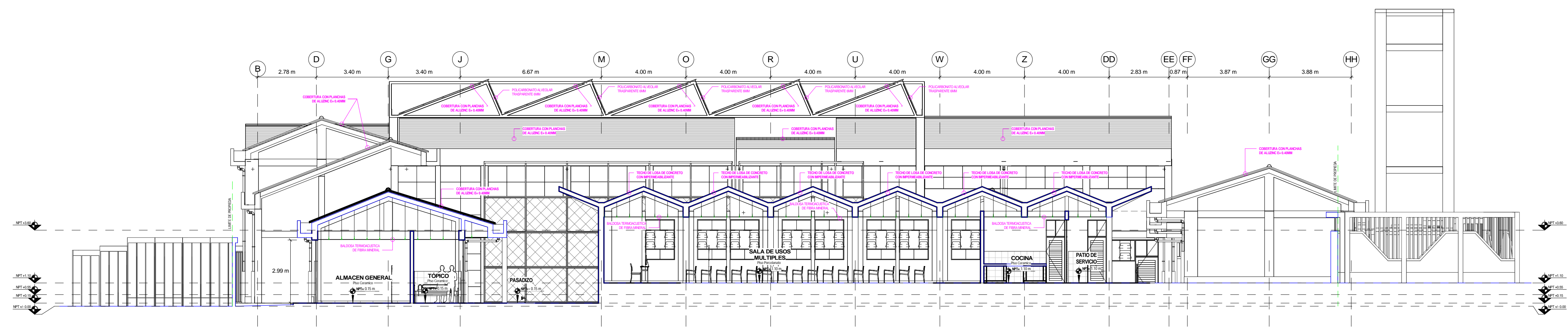

CORTE: D-D
ESCALA: 1 : 125

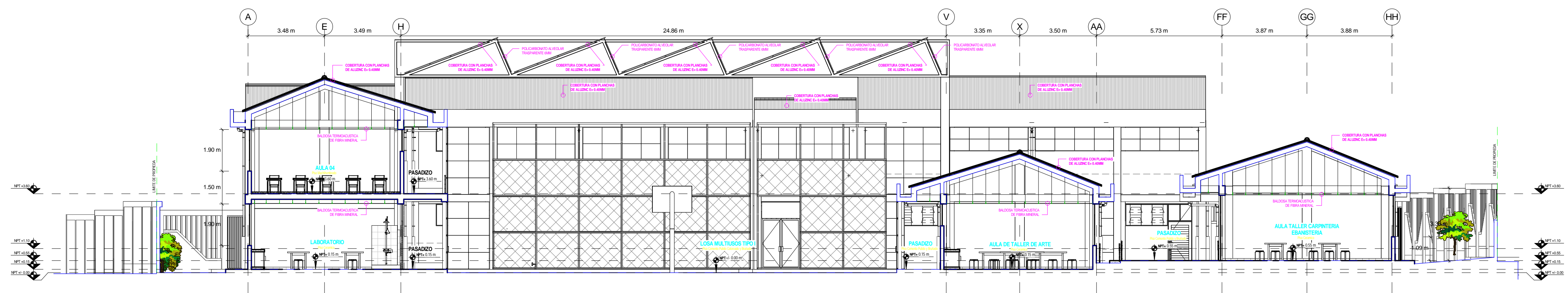

CORTE: E-E
ESCALA: 1 : 125

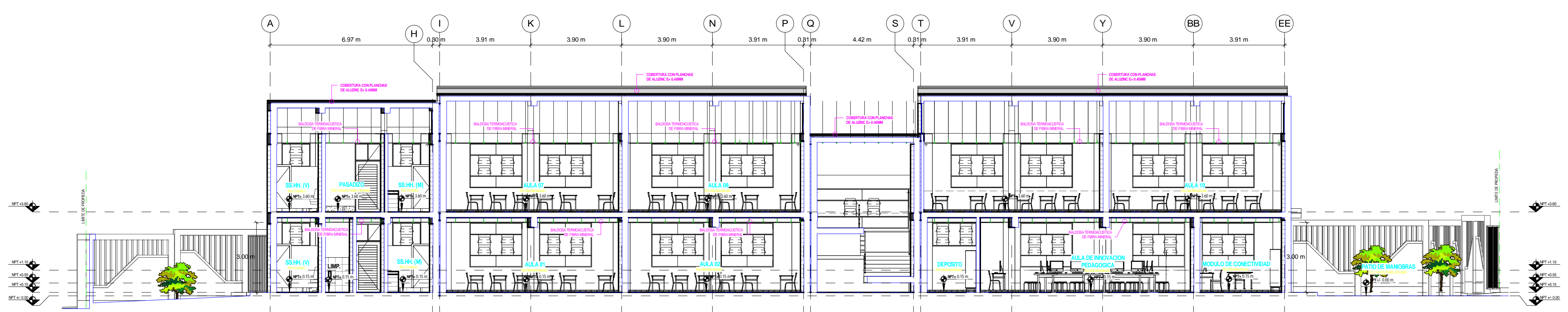

CORTE: F-F
ESCALA: 1 : 125



MUNICIPALIDAD PROVINCIAL DE CARABAYA

CROQUIS DE LOCALIZACION

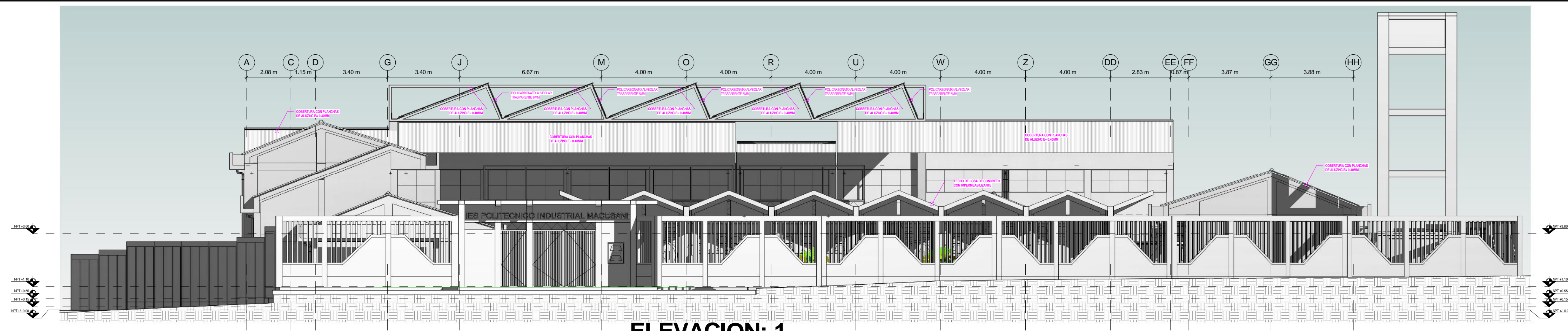
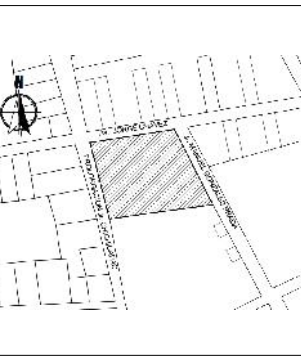

ELEVACION: 1
ESCALA: 1 : 125

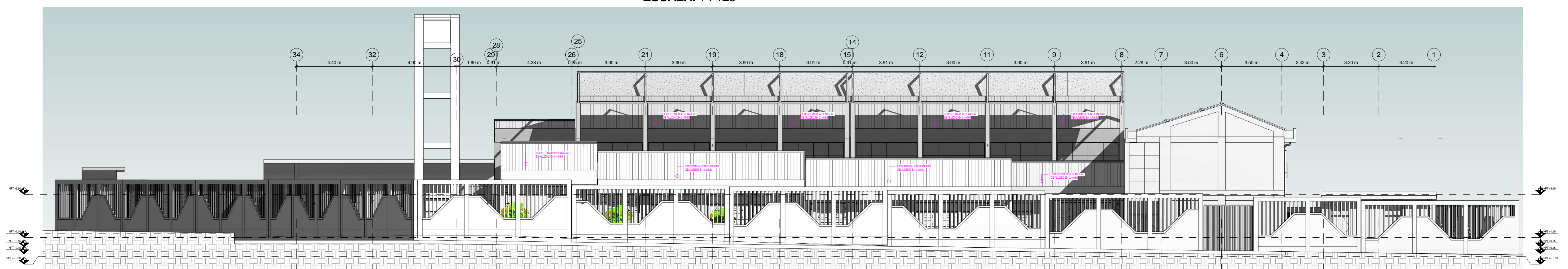

ELEVACION: 2
ESCALA: 1 : 125

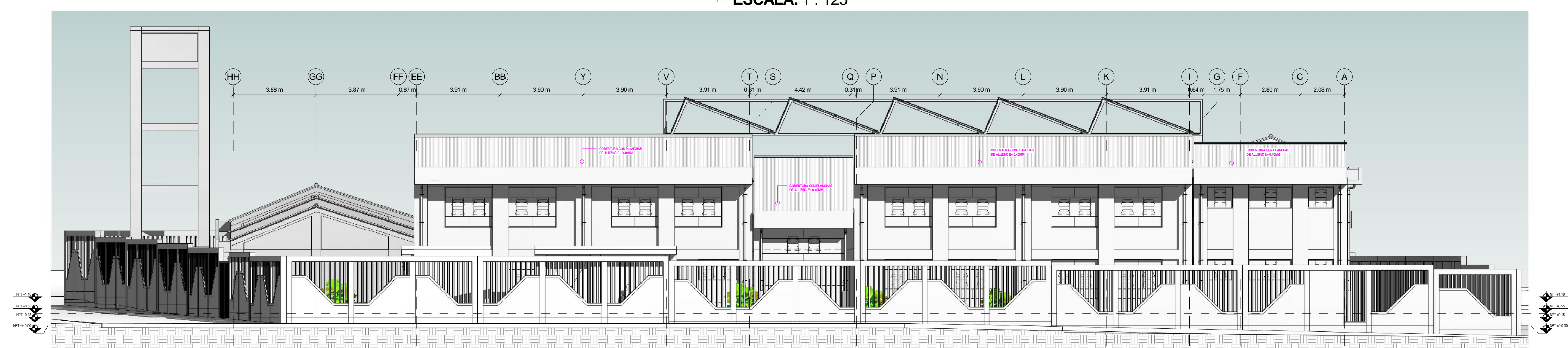

ELEVACION: 3
ESCALA: 1 : 125

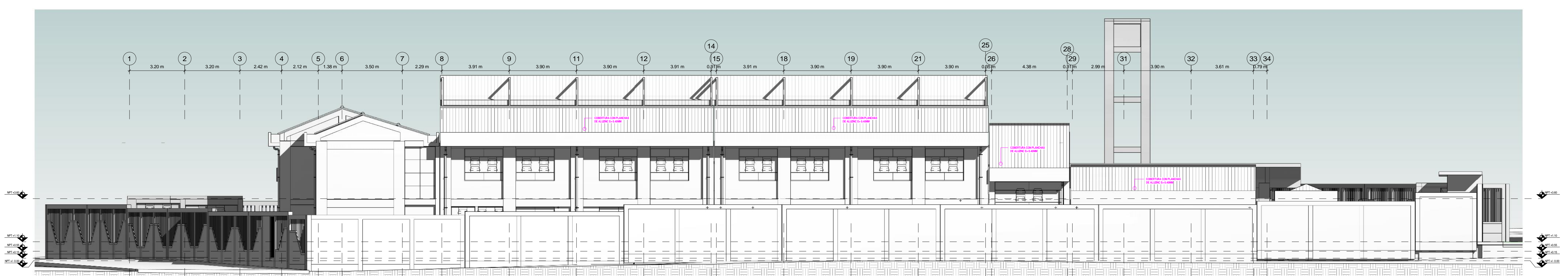

ELEVACION: 4
ESCALA: 1 : 125

OBSERVACIONES:

PROYECTO:
"MEJORAMIENTO DEL SERVICIO DE EDUCACION EN LA INSTITUCION EDUCATIVA POLITECNICO INDUSTRIAL DEL DISTRITO DE MACUSANI, PROVINCIA DE CARABAYA - PUNO"

COD. CUI : 2353305

COD. SNIP : 384654

INSTITUCION EDUCATIVA:
I.E.S. POLITECNICO MACUSANI

COD. LOCAL : 018929

COD. MODULAR: 1308790

UBICACION DEL PROYECTO:

DEPART. : PUNO

PROVINCIA : CARABAYA

DISTRITO : MACUSANI

DIRECCION : BARRIO JORGE CHAVEZ

PLANO:

ELEVACIONES GENERALES

PROYECTISTA:

Arq. J. R. M. M.

DIBUJO:

Arq. Bach. OSCAR A. HUARANCA MAYTA

Arq. Bach. JUAN L. NUÑEZ HUAYLLAPUMA

FECHA:

DIEMBRE 2020

ESCALA:

1:125

Nº DE LAMINA:

AG-06

003747

PLANIMETRÍA DE DETALLES

**“MEJORAMIENTO DEL SERVICIO DE EDUCACIÓN EN LA
INSTITUCIÓN EDUCATIVA POLITÉCNICO INDUSTRIAL DEL
DISTRITO DE MACUSANI, PROVINCIA DE CARABAYA – PUNO”**



MUNICIPALIDAD PROVINCIAL DE CARABAYA

CROQUIS DE LOCALIZACION

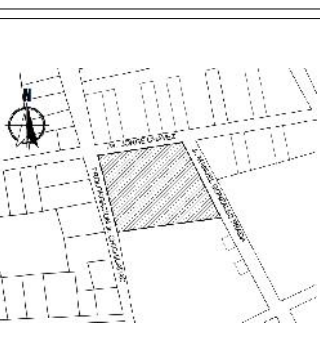

OBSERVACIONES:

PROYECTO:
"MEJORAMIENTO DEL SERVICIO DE EDUCACION EN LA INSTITUCION EDUCATIVA POLITECNICO INDUSTRIAL DEL DISTRITO DE MACUSANI, PROVINCIA DE CARABAYA - PUNO"

COD. CUI : 2353305

COD. SNIP : 384654

INSTITUCION EDUCATIVA:
I.E.S. POLITECNICO MACUSANI

COD. LOCAL : 018929

COD. MODULAR : 1308790

UBICACION DEL PROYECTO:

DEPART. : PUNO

PROVINCIA : CARABAYA

DISTRITO : MACUSANI

DIRECCION : BARRIO JORGE CHAVEZ

PLANO:

PLANO DE DISTRIBUCION 1ER NIVEL

PROYECTISTA:
Arq. J. R. M. M.

DIBUJADO:
Arq. Bach. OSCAR A. HUARANCA MAYTA
Arq. Bach. JUAN L. NUÑEZ HUAYLLAPAMA

FECHA:
DICIEMBRE 2020

ESCALA:
Como se indica

N° DE LAMINA:

A-01

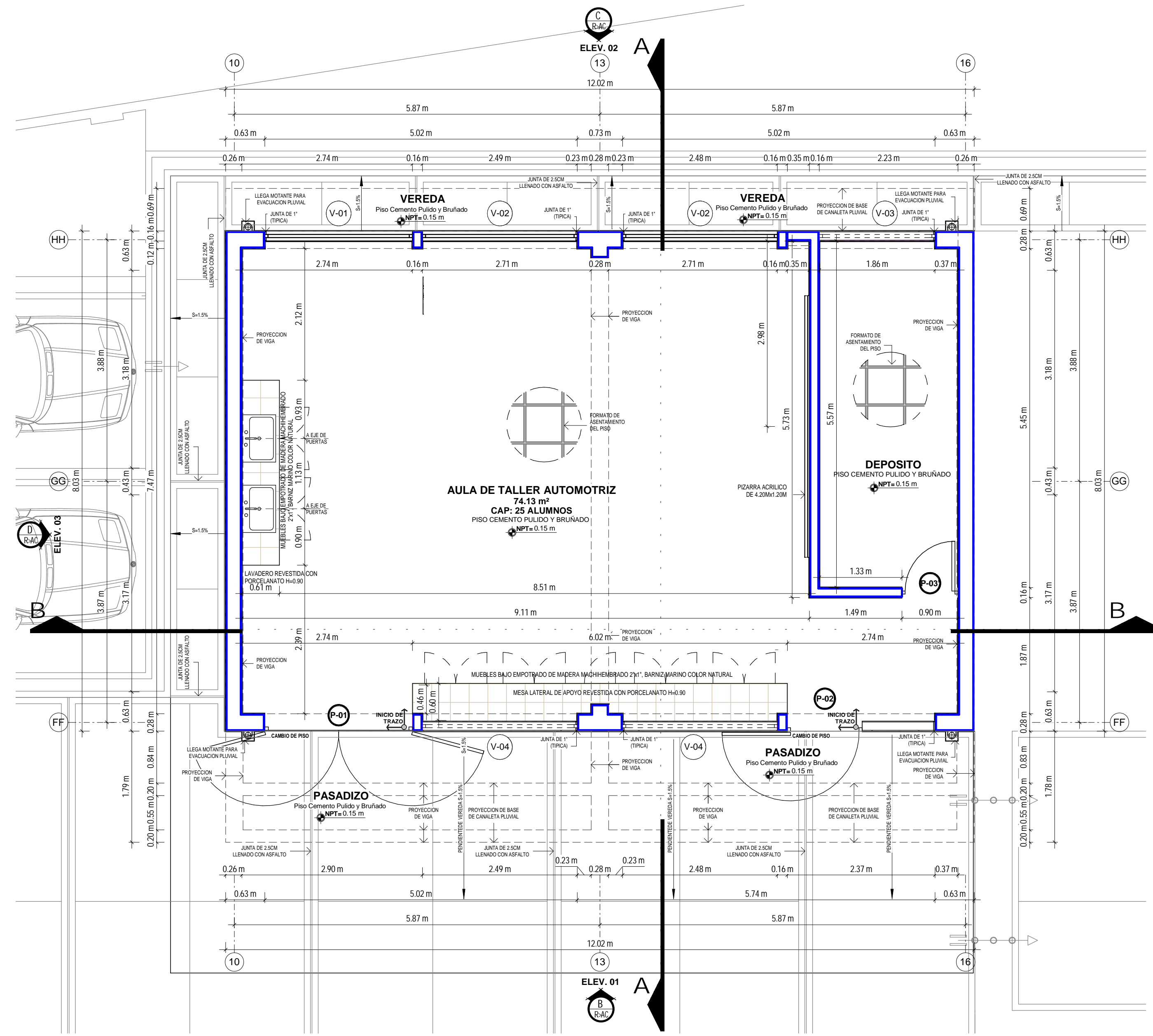
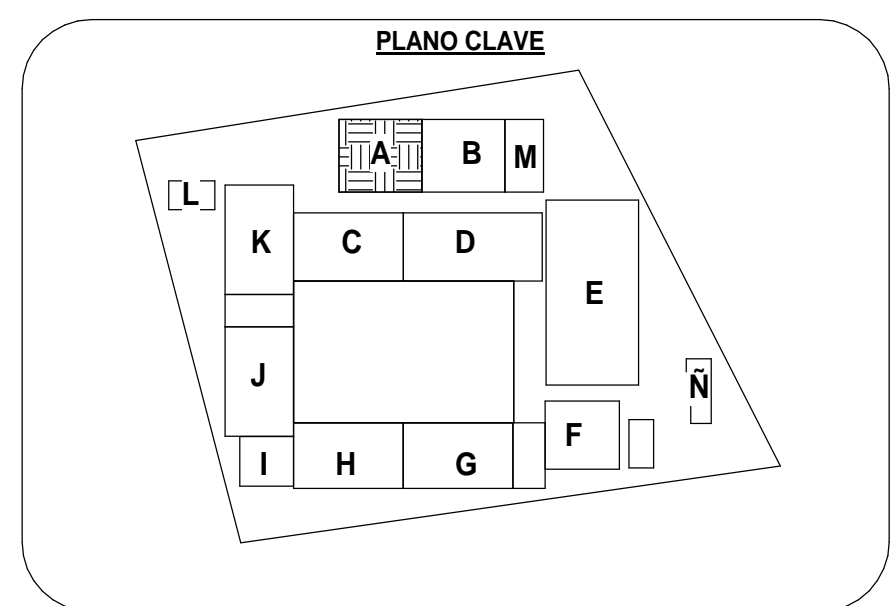

PLANTA DE DISTRIBUCION 1ER NIVEL
ESCALA: 1 : 50

CUADRO DE VANOS - PUERTAS				
Tipo	Cantidad	Ancho	Alto	Observaciones
P-01	1	2.37 m	2.99 m	PUERTA METALICA (ver detalle)
P-02	1	1.20 m	2.99 m	MADERA TABLERO REBAJADO (ver detalle)
P-03'	1	0.90 m	2.99 m	PUERTA CONTRAPLACADA (ver detalle)

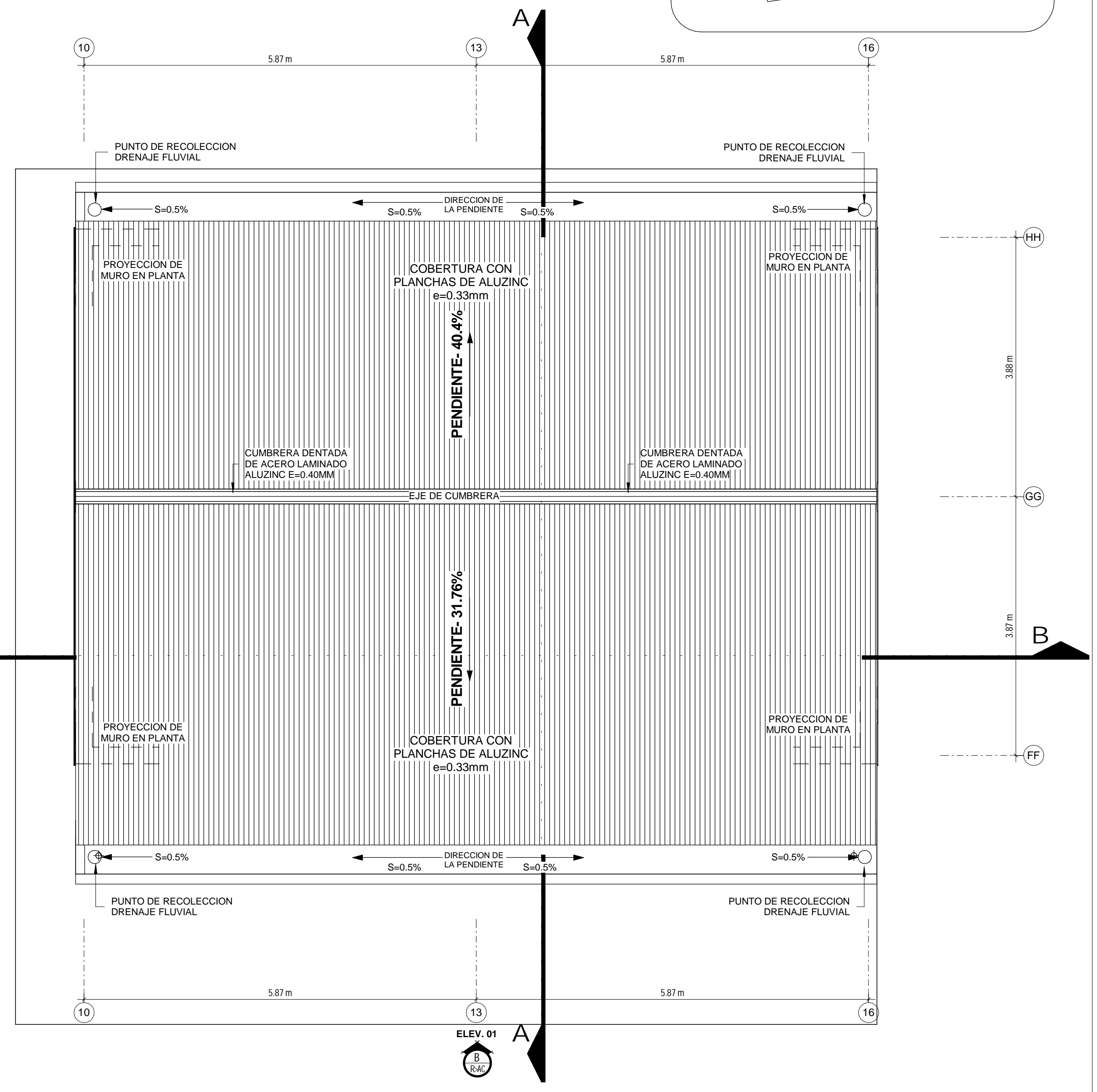

PLANTA DE TECHO
ESCALA: 1 : 50

CUADRO DE VANOS - VENTANAS					
Tipo	Cantidad	Alfeizer	Ancho	Alto	Comentarios
V-01	1	1.09 m	2.37 m	1.90 m	SISTEMA MODUGLAS (cristal templado e=6mm) ver detalle
V-02	2	1.09 m	2.49 m	1.90 m	SISTEMA MODUGLAS (cristal templado e=6mm) ver detalle
V-03	1	1.99 m	1.86 m	1.00 m	SISTEMA MODUGLAS (cristal templado e=6mm) ver detalle
V-04	2	1.99 m	2.49 m	1.00 m	SISTEMA MODUGLAS (cristal templado e=6mm) ver detalle



MUNICIPALIDAD PROVINCIAL DE CARABAYA

CROQUIS DE LOCALIZACION

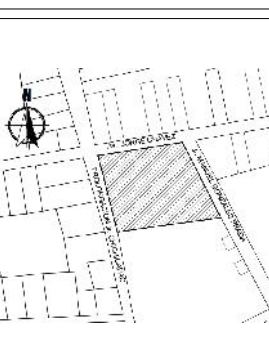

OBSERVACIONES:

PROYECTO:
"MEJORAMIENTO DEL SERVICIO DE EDUCACION EN LA INSTITUCION EDUCATIVA POLITECNICO INDUSTRIAL DEL DISTRITO DE MACUSANI, PROVINCIA DE CARABAYA - PUNO"

COD. CUI : 2353305

COD. SNIP : 384654

INSTITUCION EDUCATIVA:
I.E.S. POLITECNICO MACUSANI

COD. LOCAL : 018929

COD. MODULAR : 1308790

UBICACION DEL PROYECTO:

DEPART. : PUNO

PROVINCIA : CARABAYA

DISTRITO : MACUSANI

DIRECCION : BARRIO JORGE CHAVEZ

PLANO:

CORTES Y ELEVACIONES

PROYECTISTA:

Arqta. J. R. M. M.

DIBUJADO:

Arq. Bach. OSCAR A. HUARANCA MAYTA

Arq. Bach. JUAN L. NUÑEZ HUAYLLAPAMA

FECHA:

DICIEMBRE 2020

ESCALA:

Como se indica

N° DE LAMINA:

A-02

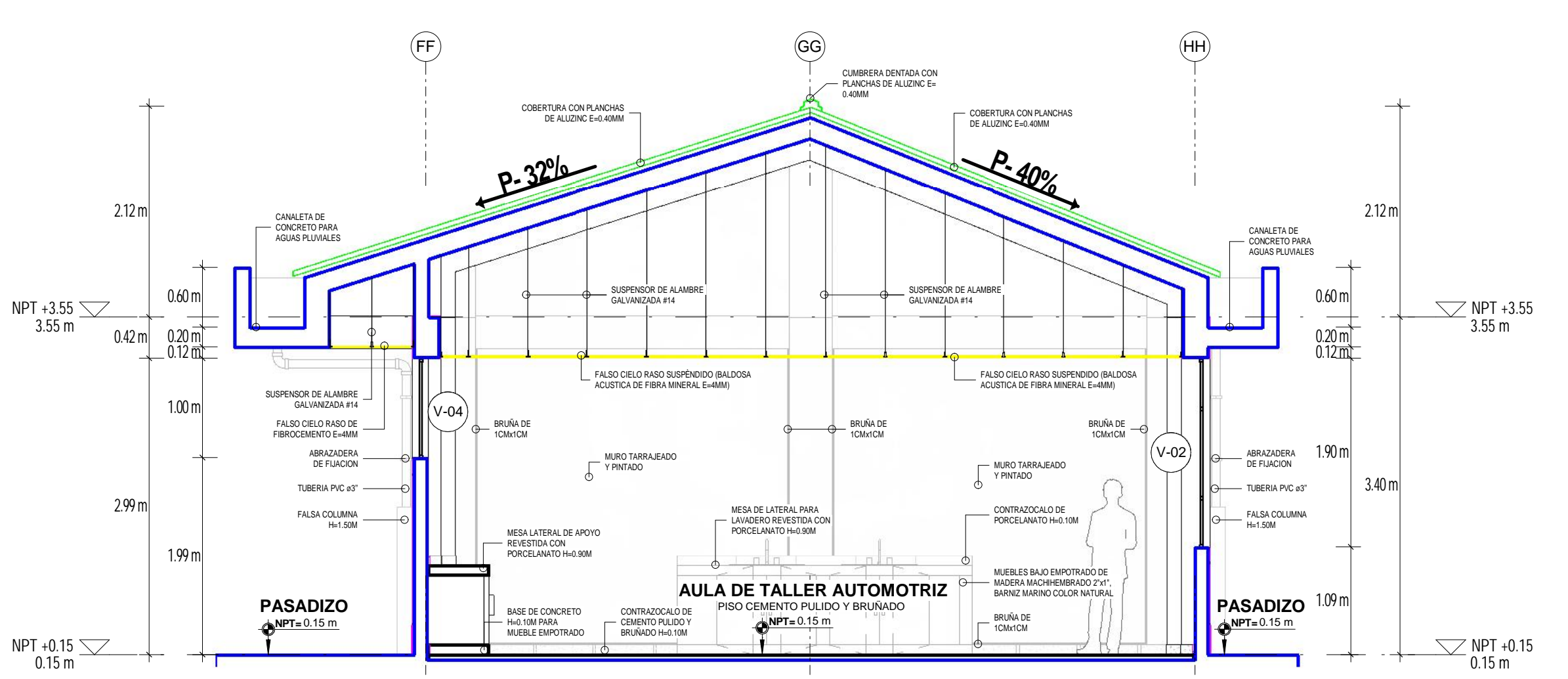
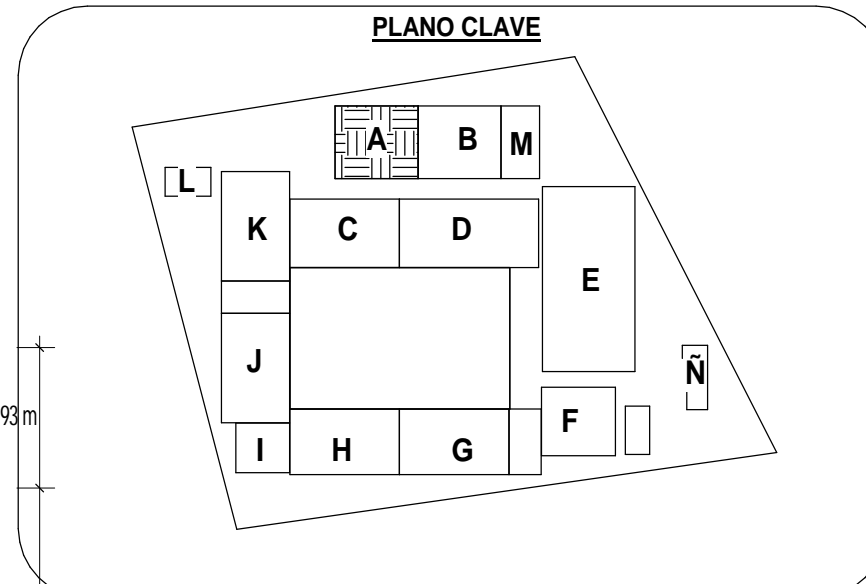

CORTE: A-A
ESCALA: 1 : 50

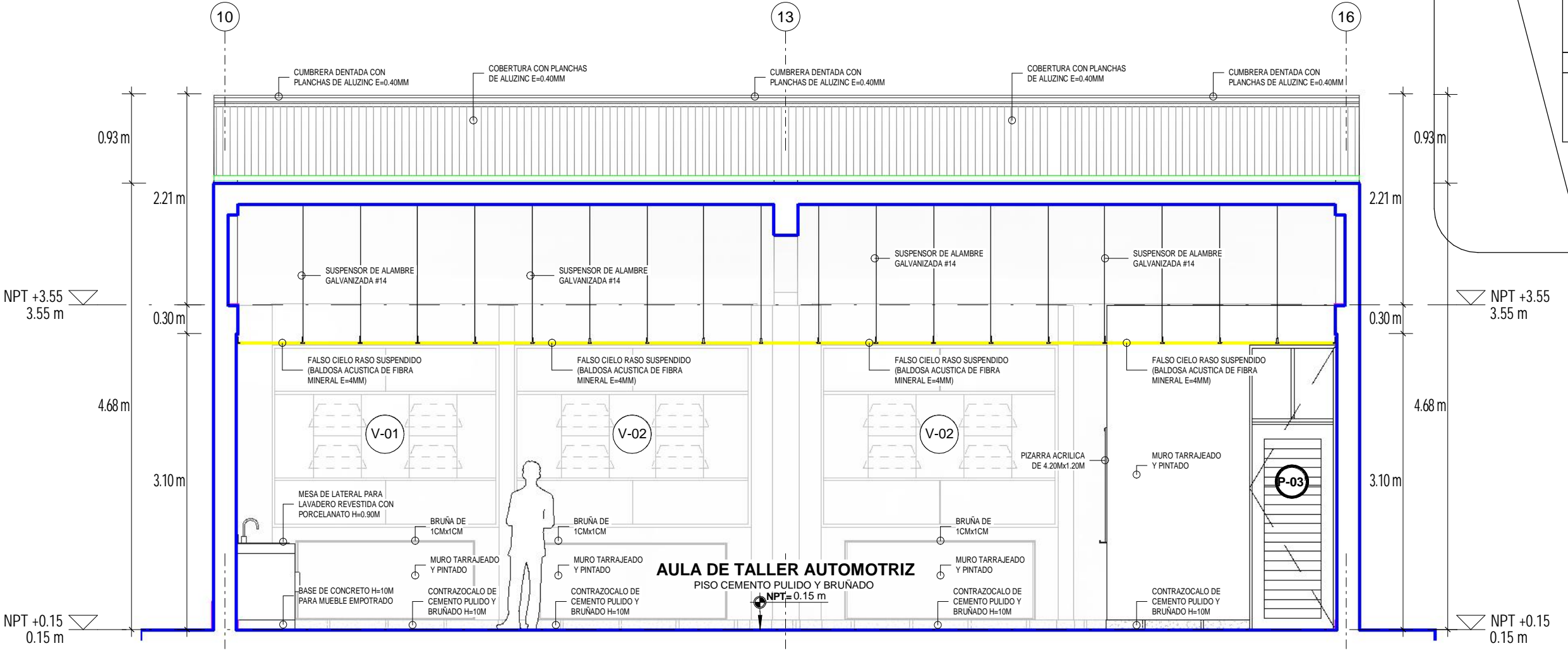

CORTE: B-B
ESCALA: 1 : 50

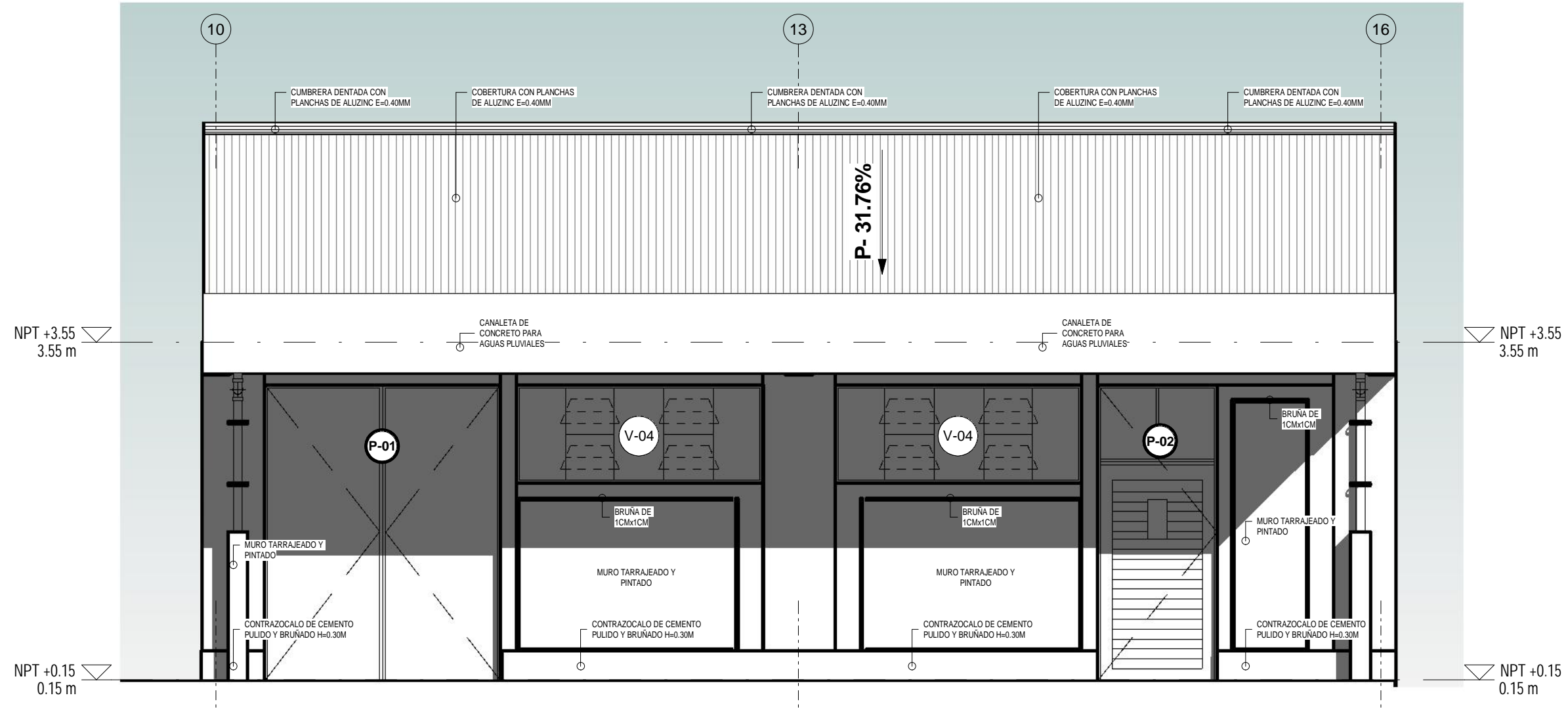

ELEVACION: 1
ESCALA: 1 : 50

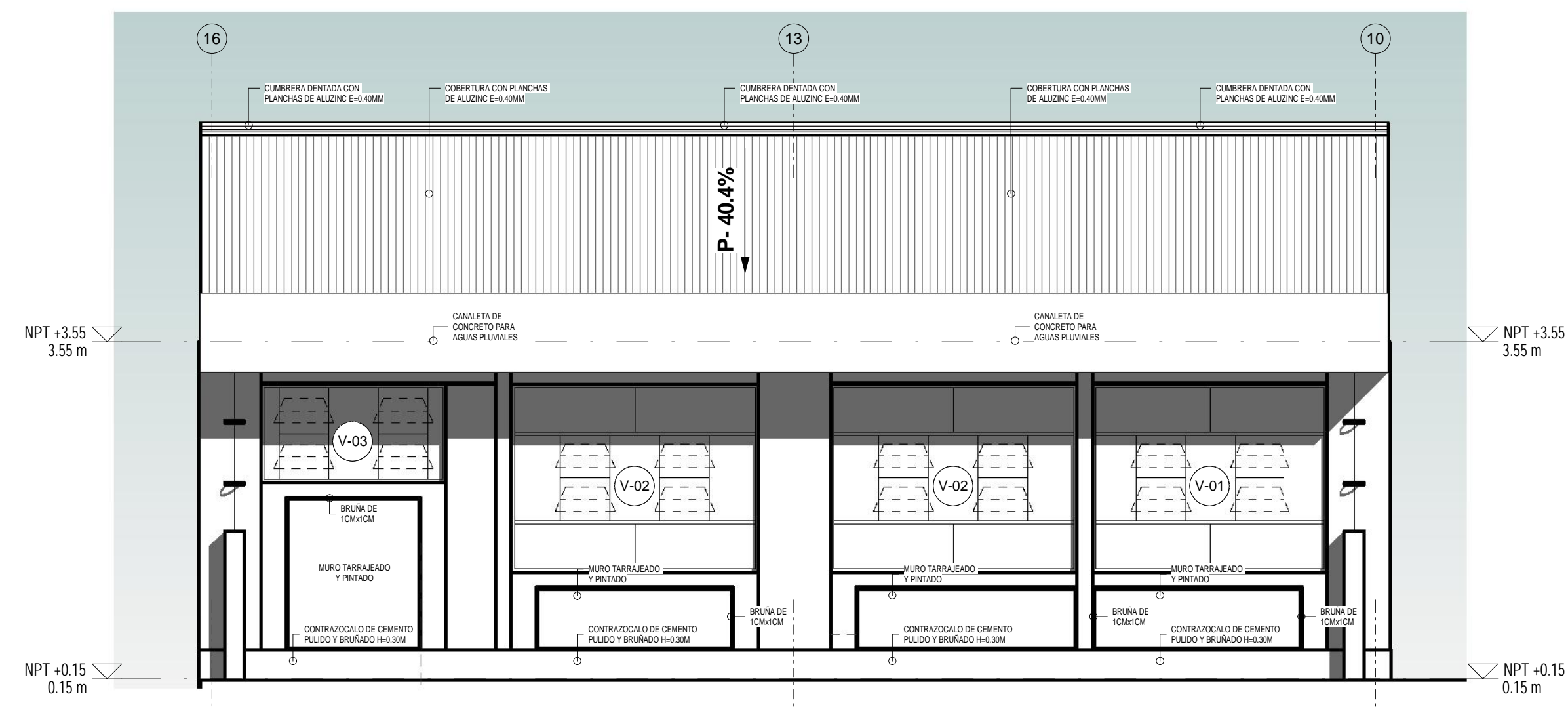

ELEVACION: 2
ESCALA: 1 : 50

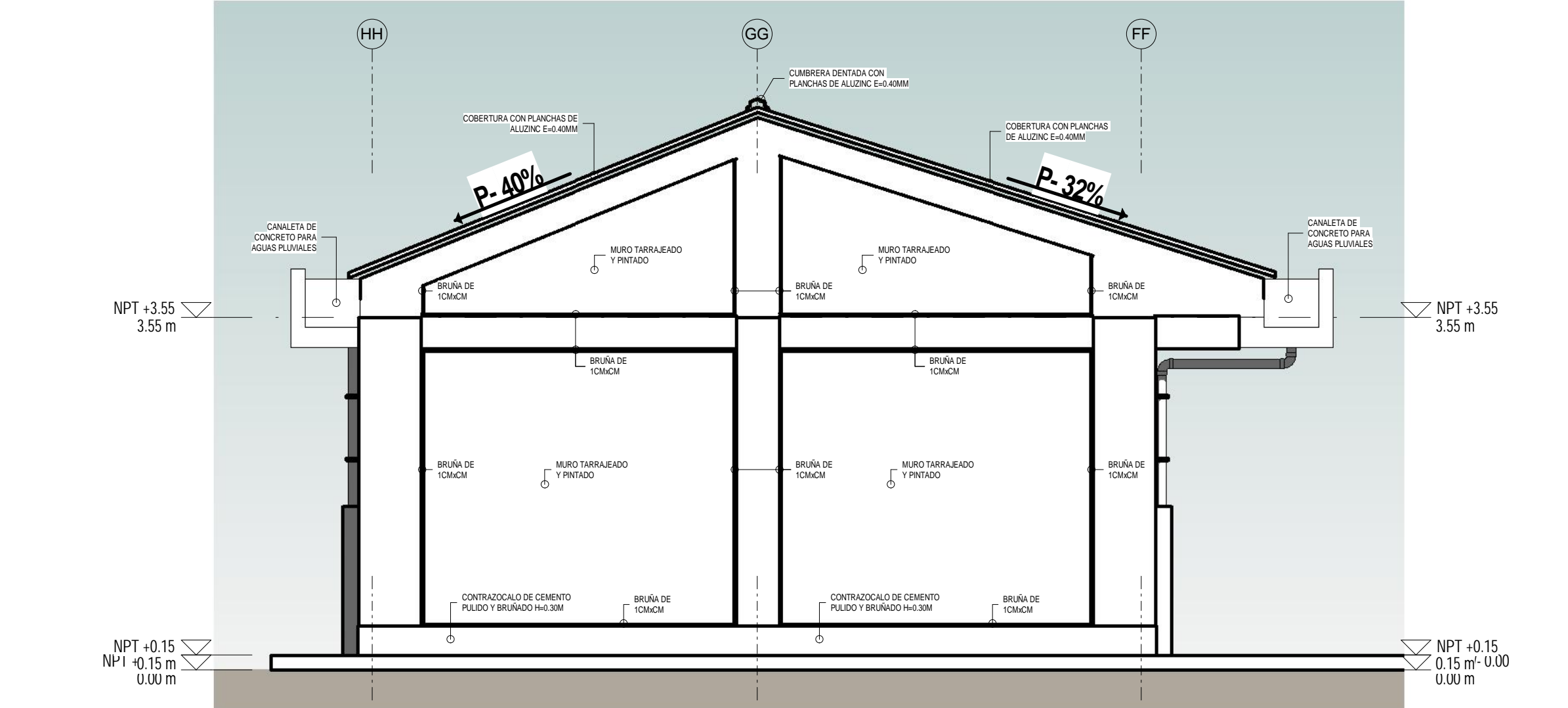

ELEVACION: 3
ESCALA: 1 : 50

Tipo	Cantidad	Ancho	Alto	Observaciones
P-01	1	2.37 m	2.99 m	PUERTA METALICA (ver detalle)
P-02	1	1.20 m	2.99 m	MADERA TABLERO REBAJADO (ver detalle)
P-03'	1	0.90 m	2.99 m	PUERTA CONTRAPLACADA (ver detalle)

Tipo	Cantidad	Alfeizer	Ancho	Alto	Comentarios
V-01	1	1.09 m	2.37 m	1.90 m	SISTEMA MODUGLAS (cristal templado e=6mm) ver detalle
V-02	2	1.09 m	2.49 m	1.90 m	SISTEMA MODUGLAS (cristal templado e=6mm) ver detalle
V-03	1	1.99 m	1.86 m	1.00 m	SISTEMA MODUGLAS (cristal templado e=6mm) ver detalle
V-04	2	1.99 m	2.49 m	1.00 m	SISTEMA MODUGLAS (cristal templado e=6mm) ver detalle



MUNICIPALIDAD PROVINCIAL DE CARABAYA

CROQUIS DE LOCALIZACION

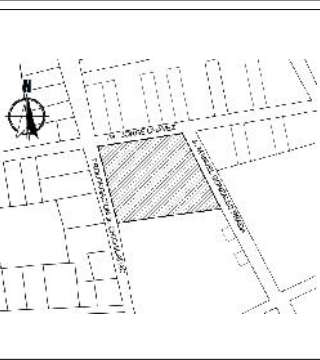

OBSERVACIONES:

PROYECTO:
"MEJORAMIENTO DEL SERVICIO DE EDUCACION EN LA INSTITUCION EDUCATIVO POLITECNICO INDUSTRIAL DEL DISTRITO DE MACUSANI, PROVINCIA DE CARABAYA - PUNO"

COD. CUI : 2353305

COD. SNIP : 384654

INSTITUCION EDUCATIVA:
I.E.S. POLITECNICO MACUSANI

COD. LOCAL : 018929

COD. MODULAR : 1308790

UBICACION DEL PROYECTO:

DEPART. : PUNO

PROVINCIA : CARABAYA

DISTRITO : MACUSANI

DIRECCION : BARRIO JORGE CHAVEZ

PLANO:

PLANTA DE DISTRIBUCION 1ER NIVEL

PROYECTISTA:

Arq. J. R. M. M.

DIBUJADO:

Arq. Bach. OSCAR A. HUARANCA MAYTA

Arq. Bach. JUAN L. NUÑEZ HUAYLLAPAMA

FECHA:

DICIEMBRE 2020

ESCALA:

1:50

N° DE LAMINA:

A-01

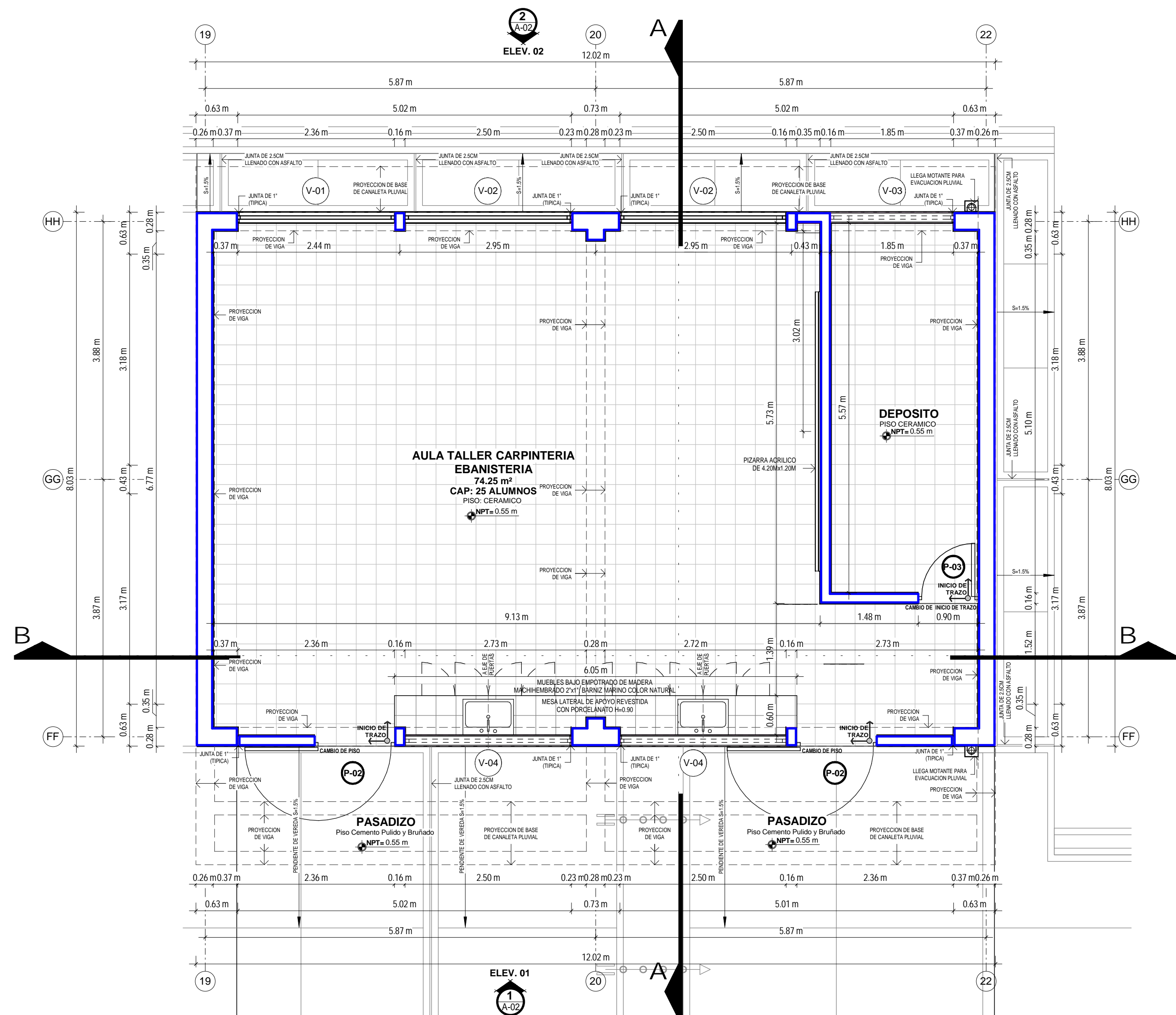
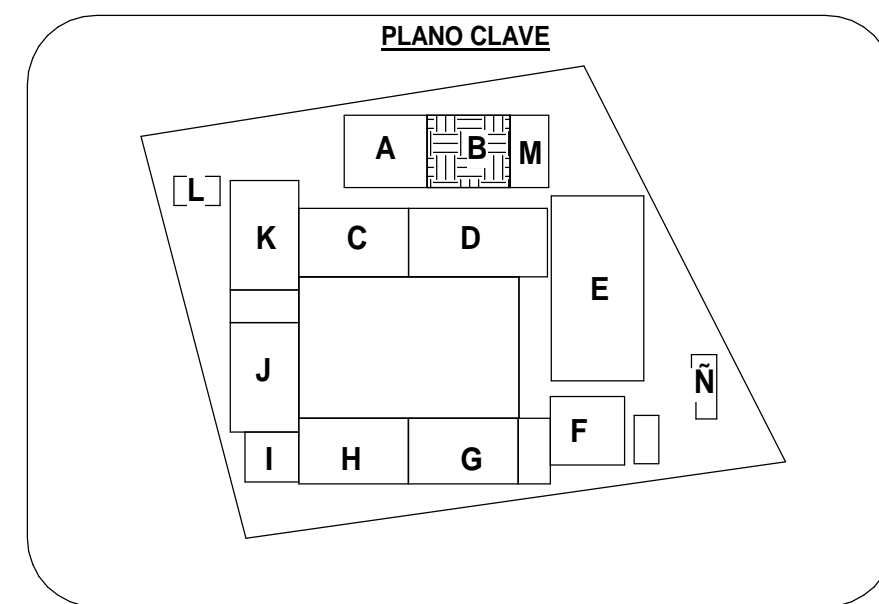

PLANTA DE DISTRIBUCION 1ER NIVEL
ESCALA: 1 : 50

CUADRO DE VANOS - PUERTAS				
Tipo	Cantidad	Ancho	Altura	Observaciones
P-02	2	1.20 m	2.99 m	MADERA TABLERO REBAJADO (ver detalle)
P-03'	1	0.90 m	2.99 m	PUERTA CONTRAPLACADA (ver detalle)

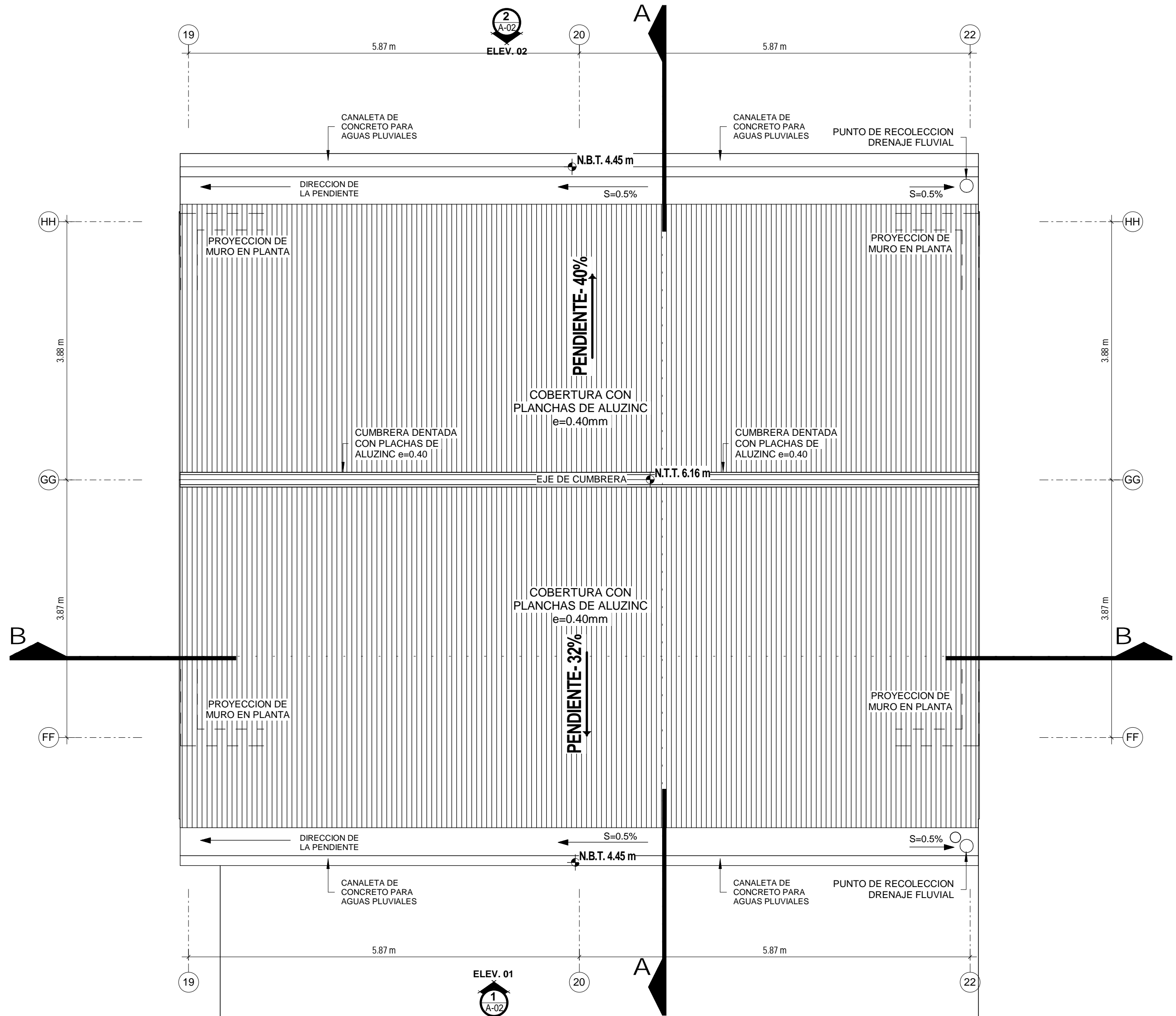

PLANTA DE TECHO
ESCALA: 1 : 50

CUADRO DE VANOS - VENTANAS					
Tipo	Cantidad	Alfeizer	Ancho	Altura	Observaciones
V-01	1	1.09 m	2.37 m	1.90 m	SISTEMA MODUGLAS (cristal templado e=6mm) ver detalle
V-02	2	1.09 m	2.49 m	1.90 m	SISTEMA MODUGLAS (cristal templado e=6mm) ver detalle
V-03	1	1.99 m	1.86 m	1.00 m	SISTEMA MODUGLAS (cristal templado e=6mm) ver detalle
V-04	2	1.99 m	2.49 m	1.00 m	SISTEMA MODUGLAS (cristal templado e=6mm) ver detalle



MUNICIPALIDAD PROVINCIAL DE CARABAYA

CROQUIS DE LOCALIZACION

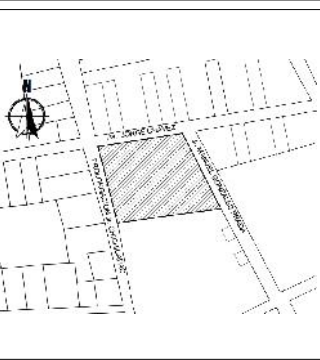

OBSERVACIONES:

PROYECTO: "MEJORAMIENTO DEL SERVICIO DE EDUCACION EN LA INSTITUCION EDUCATIVA POLITECNICO INDUSTRIAL DEL DISTRITO DE MACUSANI, PROVINCIA DE CARABAYA - PUNO"

COD. CUI : 2353305

COD. SNIP : 384654

INSTITUCION EDUCATIVA: I.E.S. POLITECNICO MACUSANI

COD. LOCAL : 018929

COD. MODULAR : 1308790

UBICACION DEL PROYECTO:

DEPART. : PUNO

PROVINCIA : CARABAYA

DISTRITO : MACUSANI

DIRECCION : BARRIO JORGE CHAVEZ

PLANO: CORTES Y ELEVACIONES

PROYECTISTA: Arq. J. R. M. M.

DIBUJADO: Arq. Bach. OSCAR A. HUARANCA MAYTA

Arq. Bach. JUAN L. NUÑEZ HUAYLLAPAMA

FECHA: DICIEMBRE 2020

ESCALA: 1:50

N° DE LAMINA:

A-02

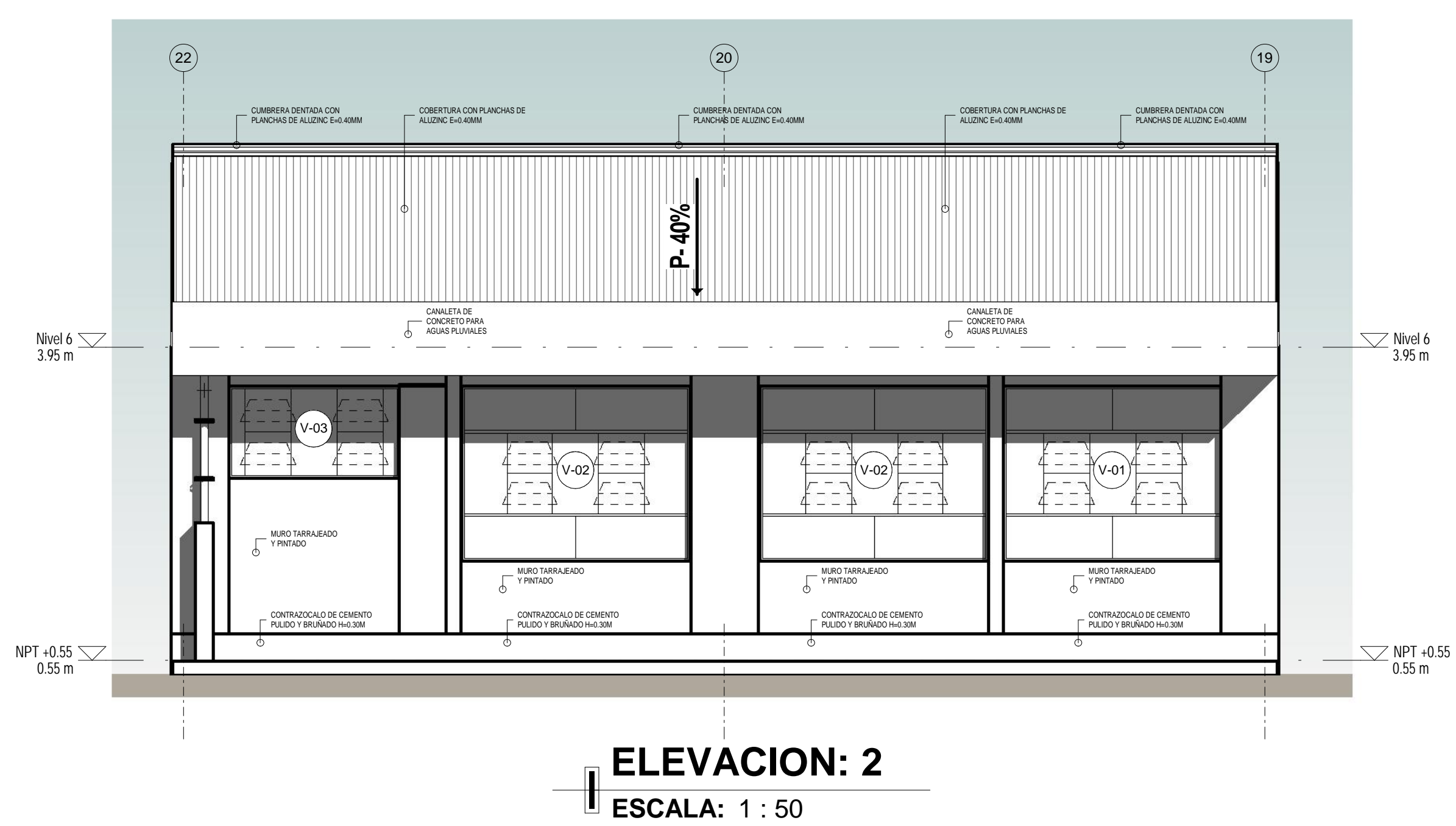
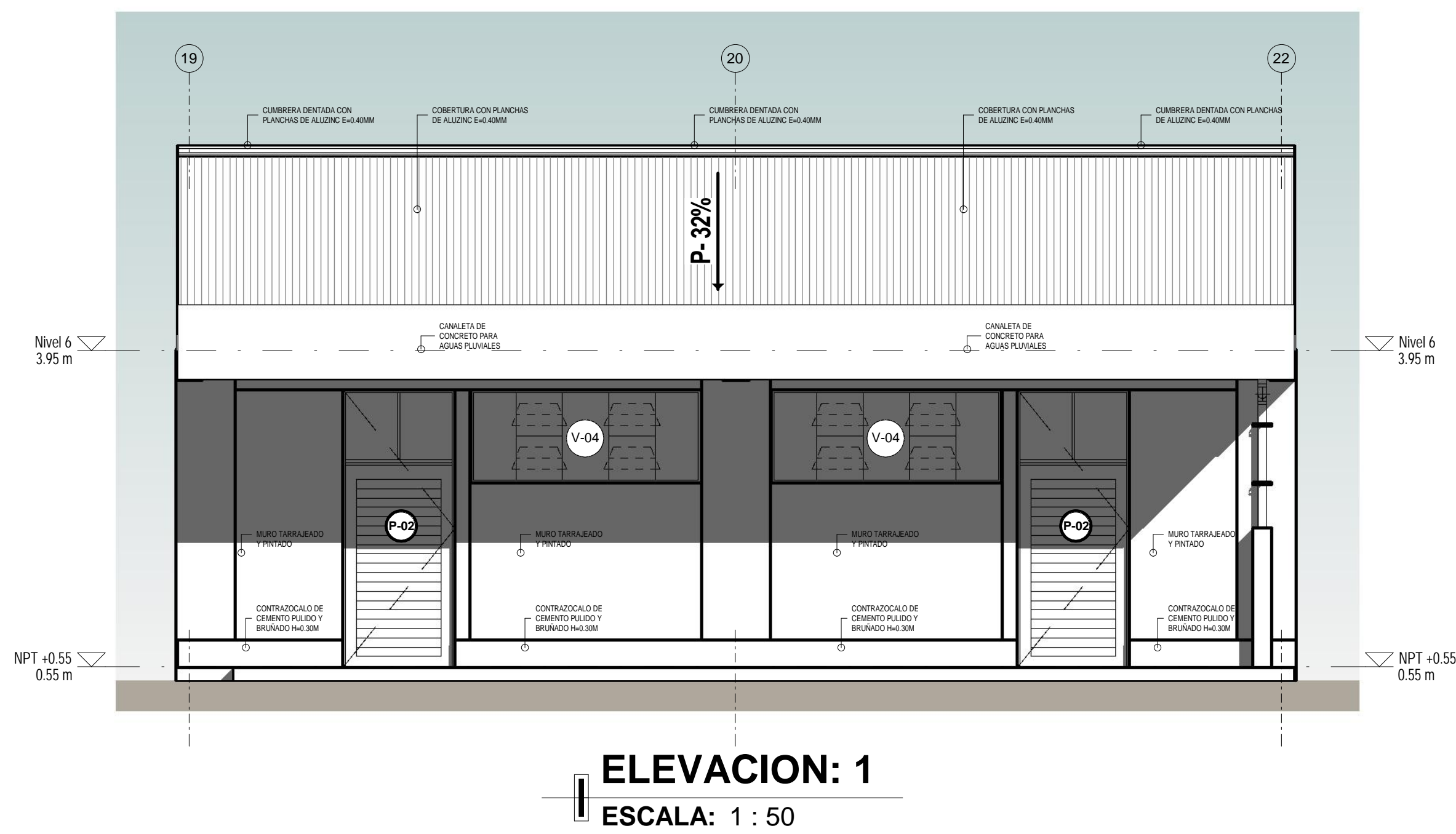
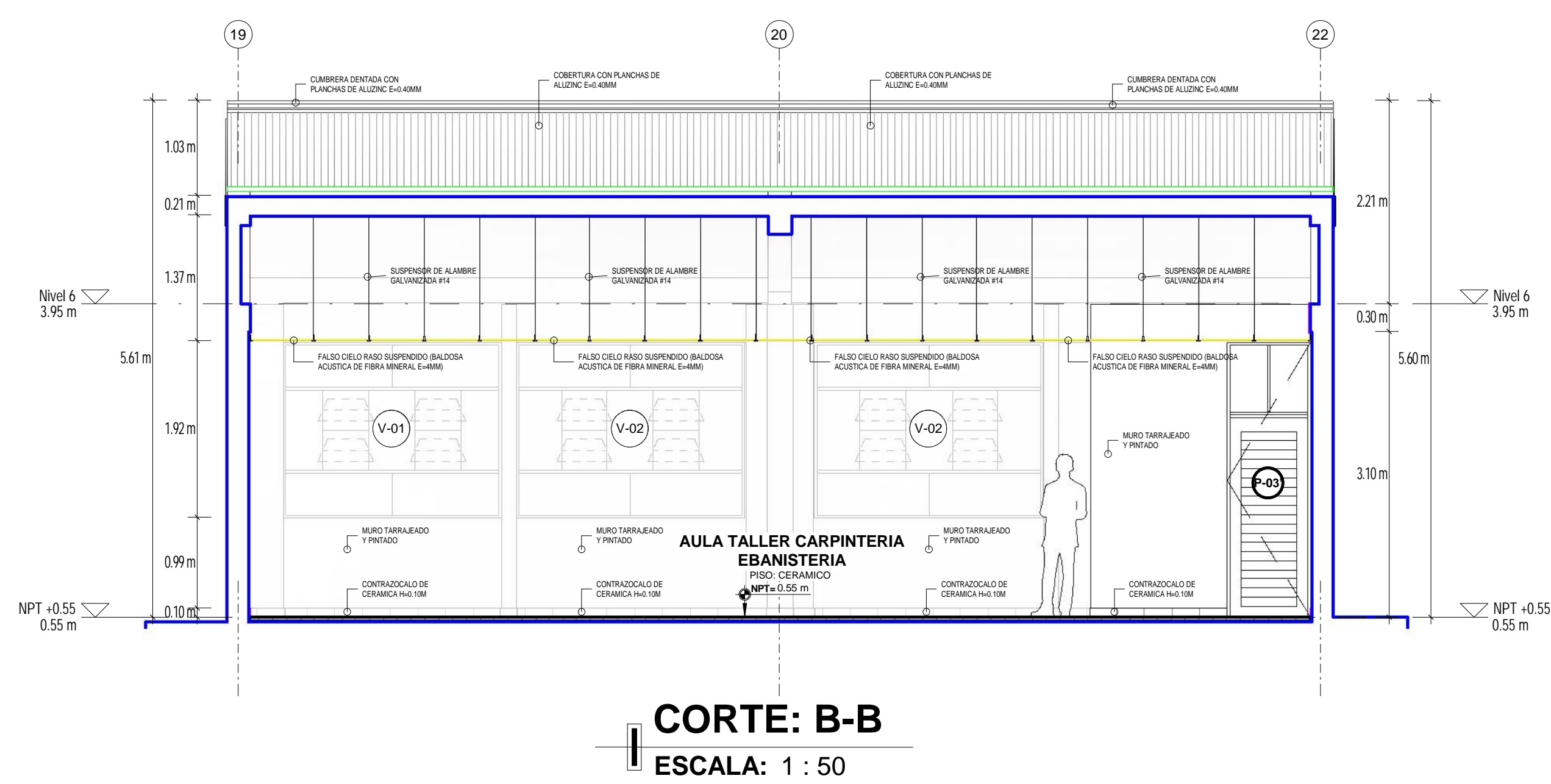
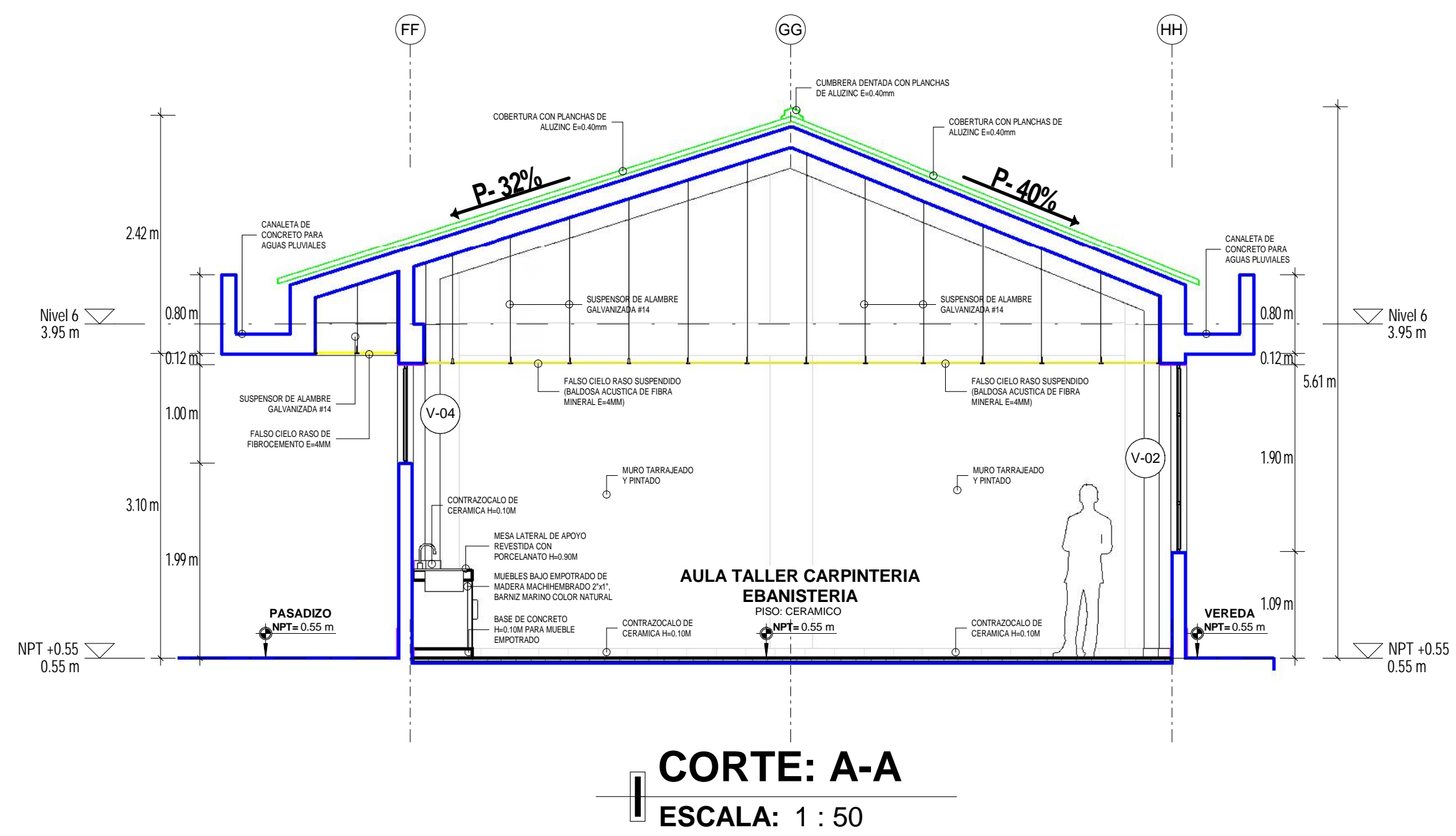
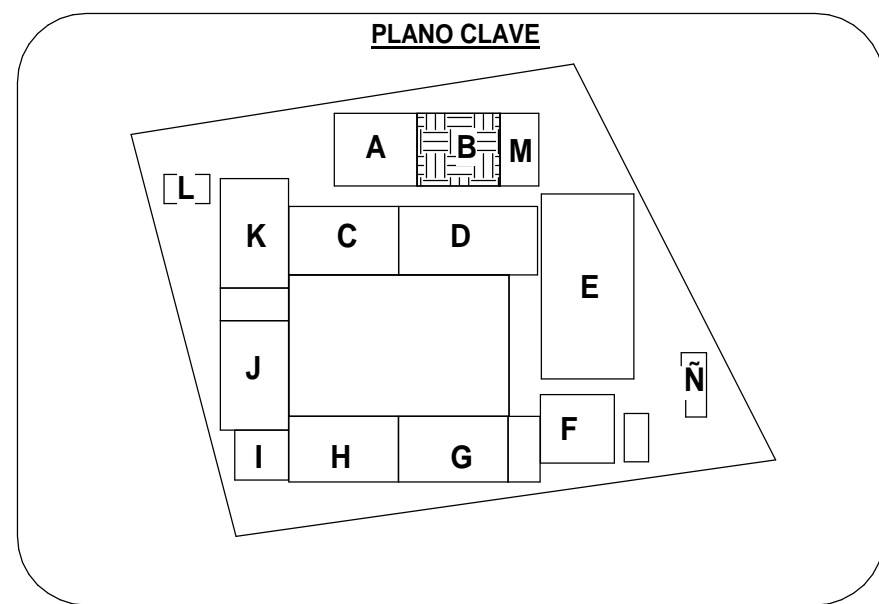



MUNICIPALIDAD PROVINCIAL DE CARABAYA

CROQUIS DE LOCALIZACION

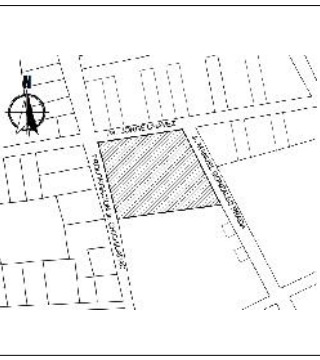

OBSERVACIONES:

PROYECTO:
"MEJORAMIENTO DEL SERVICIO DE EDUCACION EN LA INSTITUCION EDUCATIVA POLITECNICO INDUSTRIAL DEL DISTRITO DE MACUSANI, PROVINCIA DE CARABAYA - PUNO"

COD. CUI : 2353305

COD. SNIP : 384654

INSTITUCION EDUCATIVA:
I.E.S. POLITECNICO MACUSANI

COD. LOCAL : 018929

COD. MODULAR : 1308790

UBICACION DEL PROYECTO:

DEPART. : PUNO

PROVINCIA : CARABAYA

DISTRITO : MACUSANI

DIRECCION : BARRIO JORGE CHAVEZ

PLANO:

PLANO DE ALZADOS

PROYECTISTA:

Argo J. R. M. M.

DISEÑADO:

Arg. Bach. OSCAR A. HUARANCA MAYTA

Arg. Bach. JUAN L. NUÑEZ HUAYLAPAMA

FECHA:

15/12/2020

ESCALA:

1:50

N° DE LAMINA:

A-02

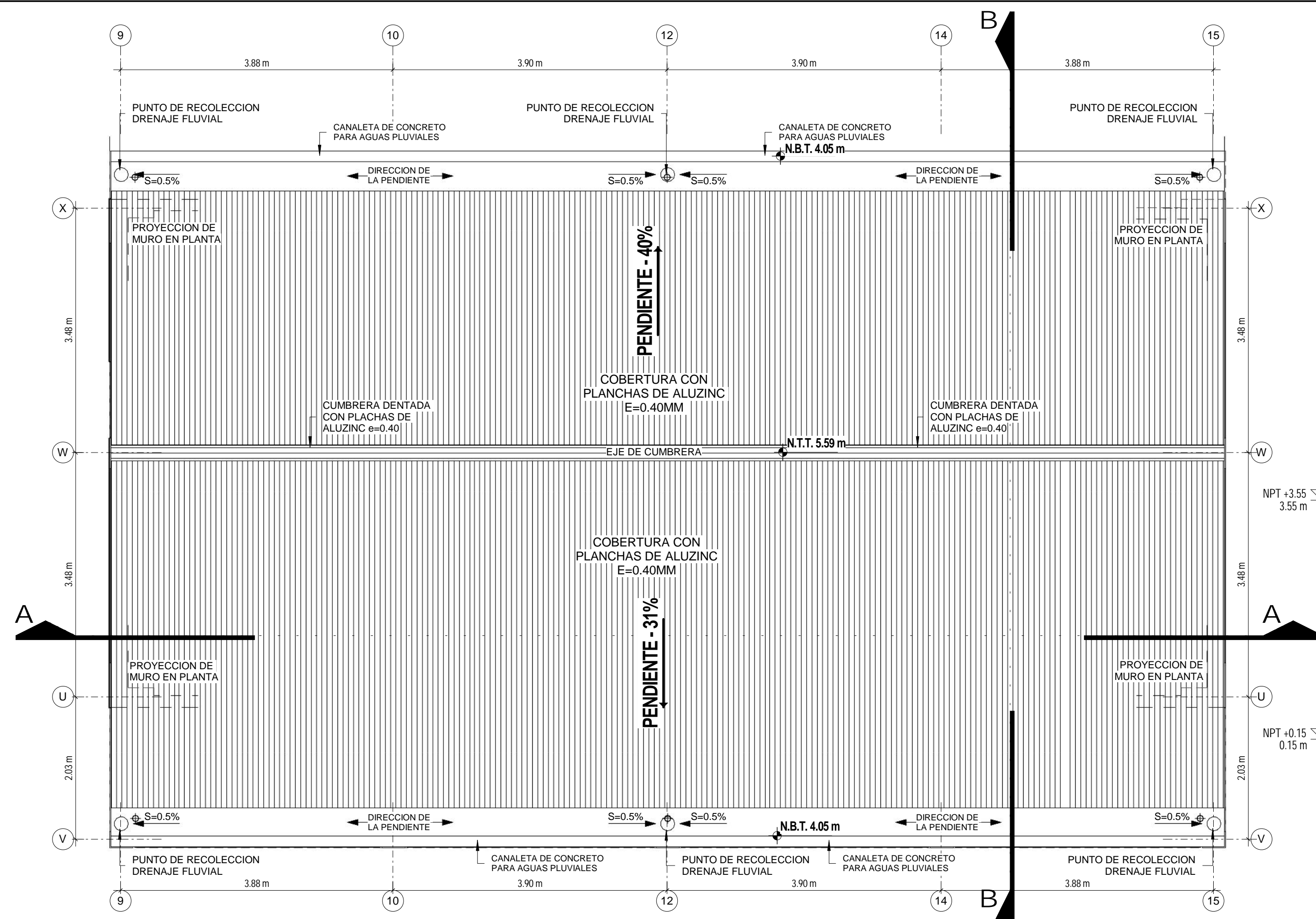

PLANTA DE TECHO
ESCALA: 1 : 50

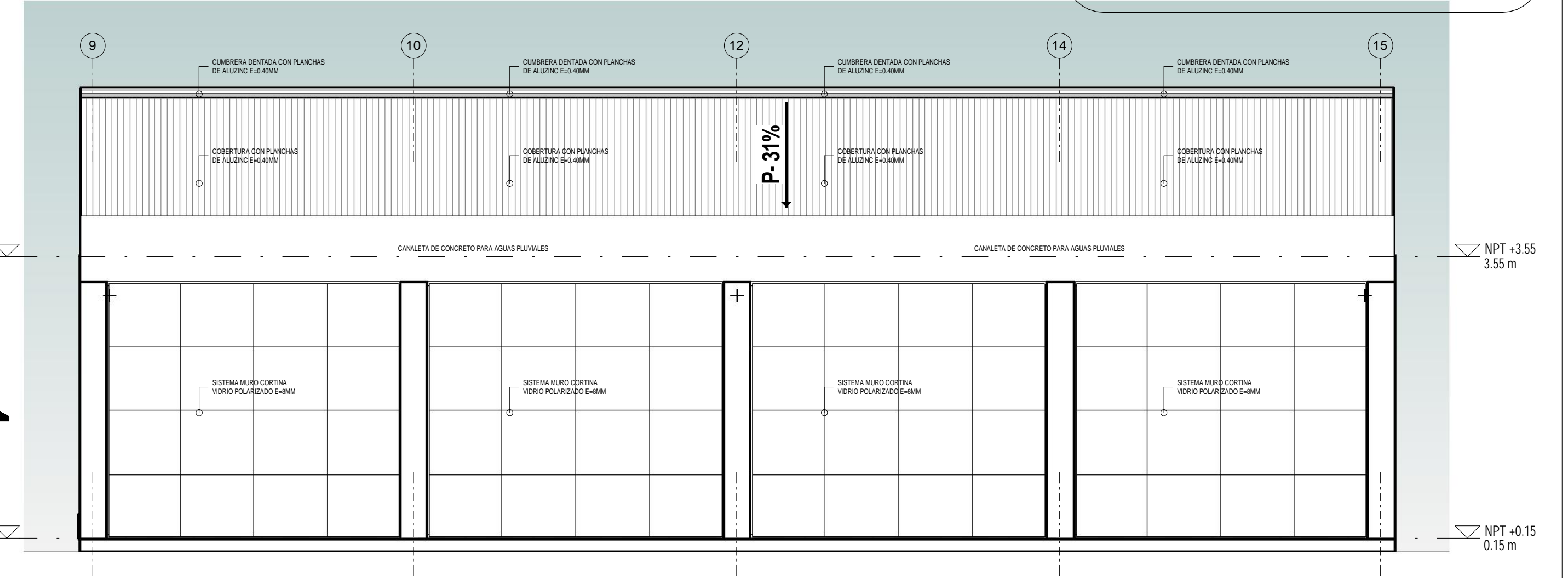

ALEVACION: A - A
ESCALA: 1 : 50

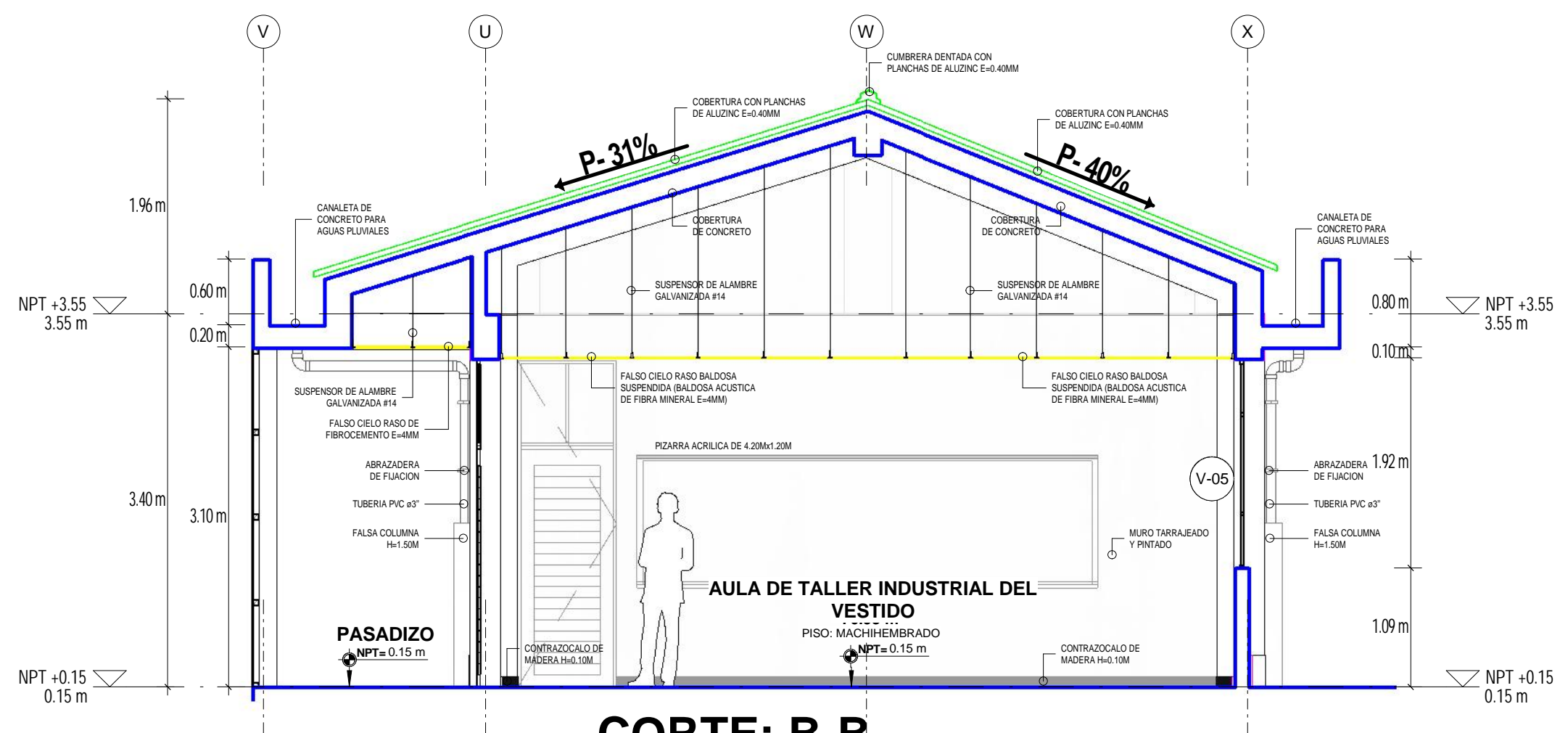

CORTE: B-B
ESCALA: 1 : 50

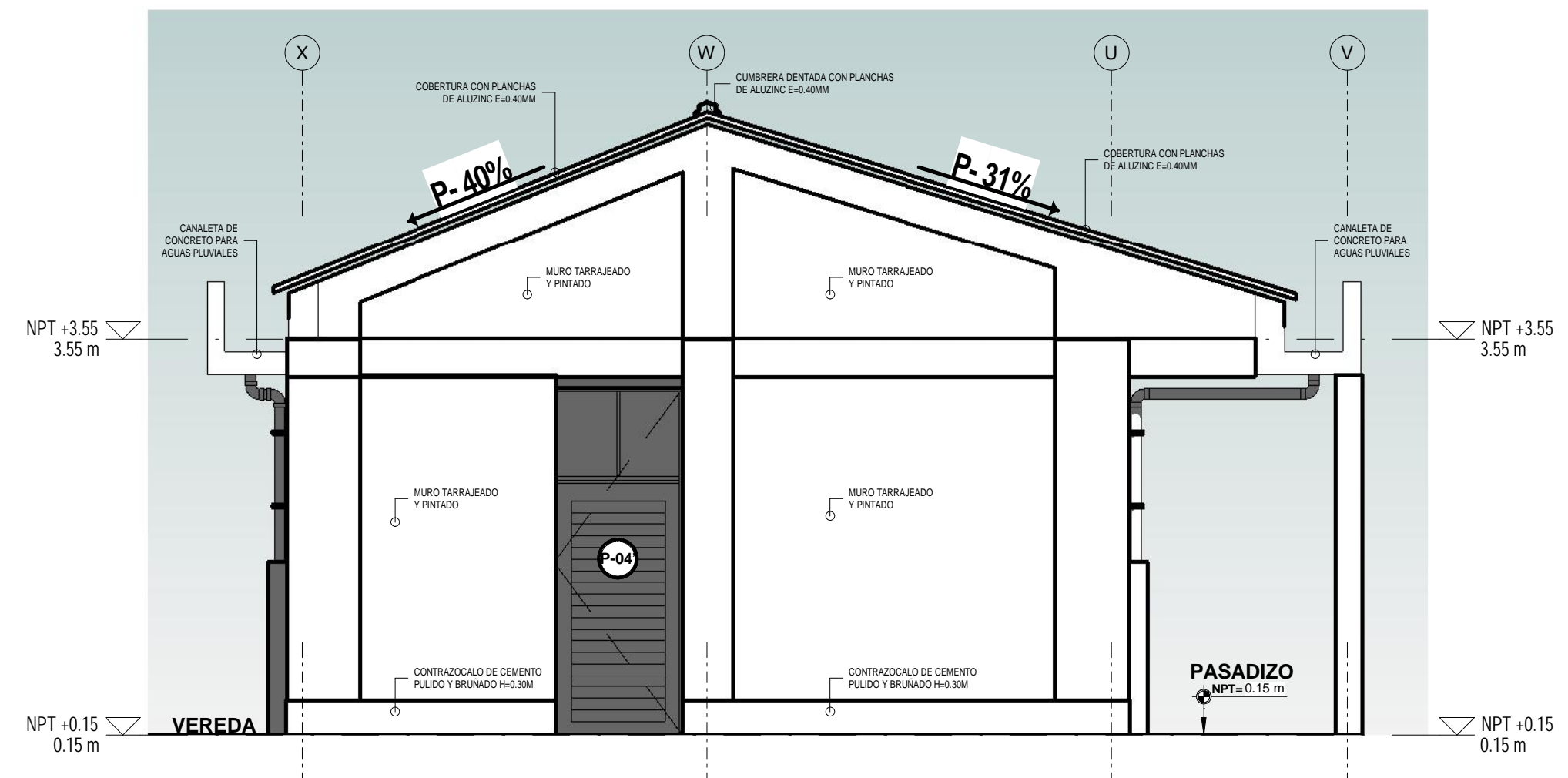

ELEVACION: B - B
ESCALA: 1 : 50

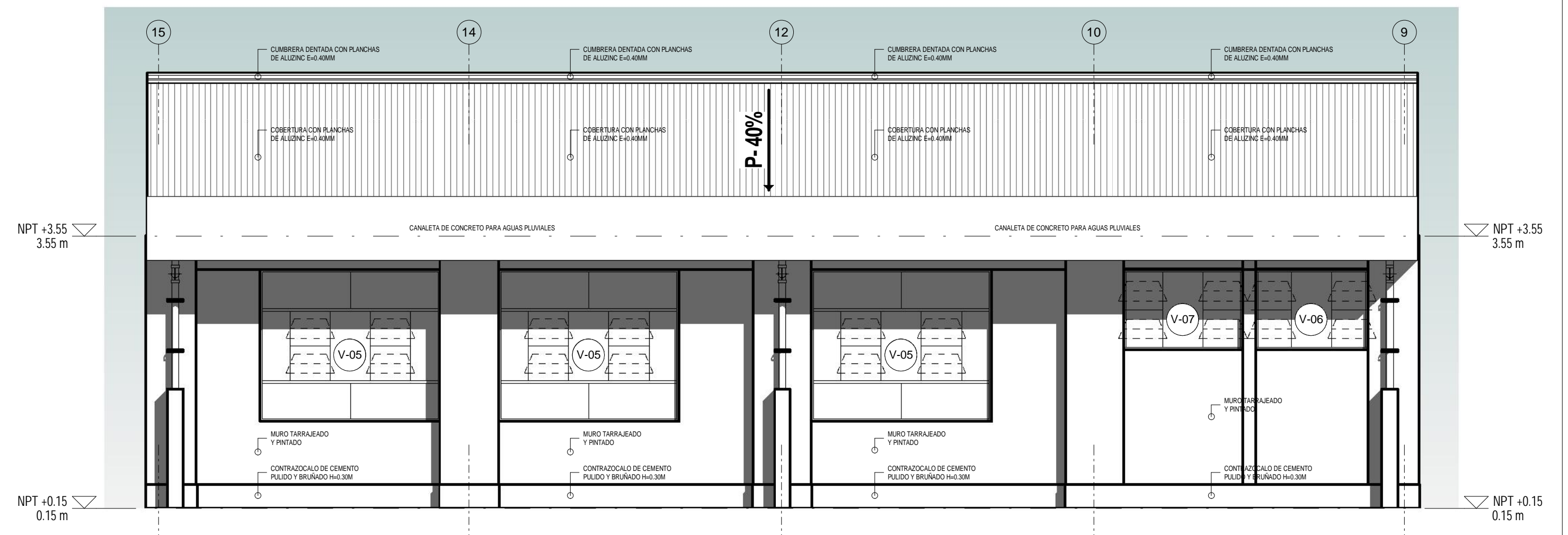

ELEVACION: C - C
ESCALA: 1 : 50

CUADRO DE VANOS - VENTANAS					
Tipo	Cantidad	Alfeizer	Ancho	Alto	Observaciones
V-05	3	1.09 m	2.25 m	1.90 m	SISTEMA MODUGLAS (cristal templado e=6mm) ver detalle
V-06	1	1.99 m	1.40 m	1.00 m	SISTEMA MODUGLAS (cristal templado e=6mm) ver detalle
V-07	1	1.99 m	1.48 m	1.00 m	SISTEMA MODUGLAS (cristal templado e=6mm) ver detalle
V-08	2	1.99 m	2.25 m	1.00 m	SISTEMA MODUGLAS (cristal templado e=6mm) ver detalle
V-09	1	1.99 m	1.97 m	1.00 m	SISTEMA MODUGLAS (cristal templado e=6mm) ver detalle
Total general: 8					

CUADRO DE VANOS - PUERTAS				
Tipo	Cantidad	Ancho	Alto	Observaciones
P-02	2	1.20 m	2.99 m	MADERA TABLERO REBAJADO (ver detalle)
P-03	1	0.90 m	2.99 m	PUERTA CONTRAPLACADA (ver detalle)
P-04	2	1.10 m	2.99 m	PUERTA CONTRAPLACADA (ver detalle)
P-05	1	0.70 m	1.80 m	PUERTA MELAMINE 15 mm (ver detalle)
Total general: 6				



MUNICIPALIDAD PROVINCIAL DE CARABAYA

CROQUIS DE LOCALIZACION

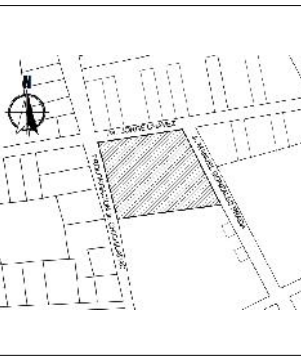

OBSERVACIONES:

PROYECTO:
"MEJORAMIENTO DEL SERVICIO DE EDUCACION EN LA INSTITUCION EDUCATIVA POLITECNICO INDUSTRIAL DEL DISTRITO DE MACUSANI, PROVINCIA DE CARABAYA - PUNO"

COD. CUI : 2353305

COD. SNIP : 384654

INSTITUCION EDUCATIVA:
I.E.S. POLITECNICO MACUSANI

COD. LOCAL : 018929

COD. MODULAR : 1308790

UBICACION DEL PROYECTO:

DEPART. : PUNO

PROVINCIA : CARABAYA

DISTRITO : MACUSANI

DIRECCION : BARRIO JORGE CHAVEZ

PLANO:

PLANO DE DISTRIBUCION

PROYECTISTA:
Arqta. J. R. M. M.

DIBUJADO:
Arq. Bach. OSCAR A. HUARANCA MAYTA
Arq. Bach. JUAN L. NUÑEZ HUAYLAPAMA

FECHA:
DICIEMBRE 2020

ESCALA:
1:50

N° DE LAMINA:

A-01

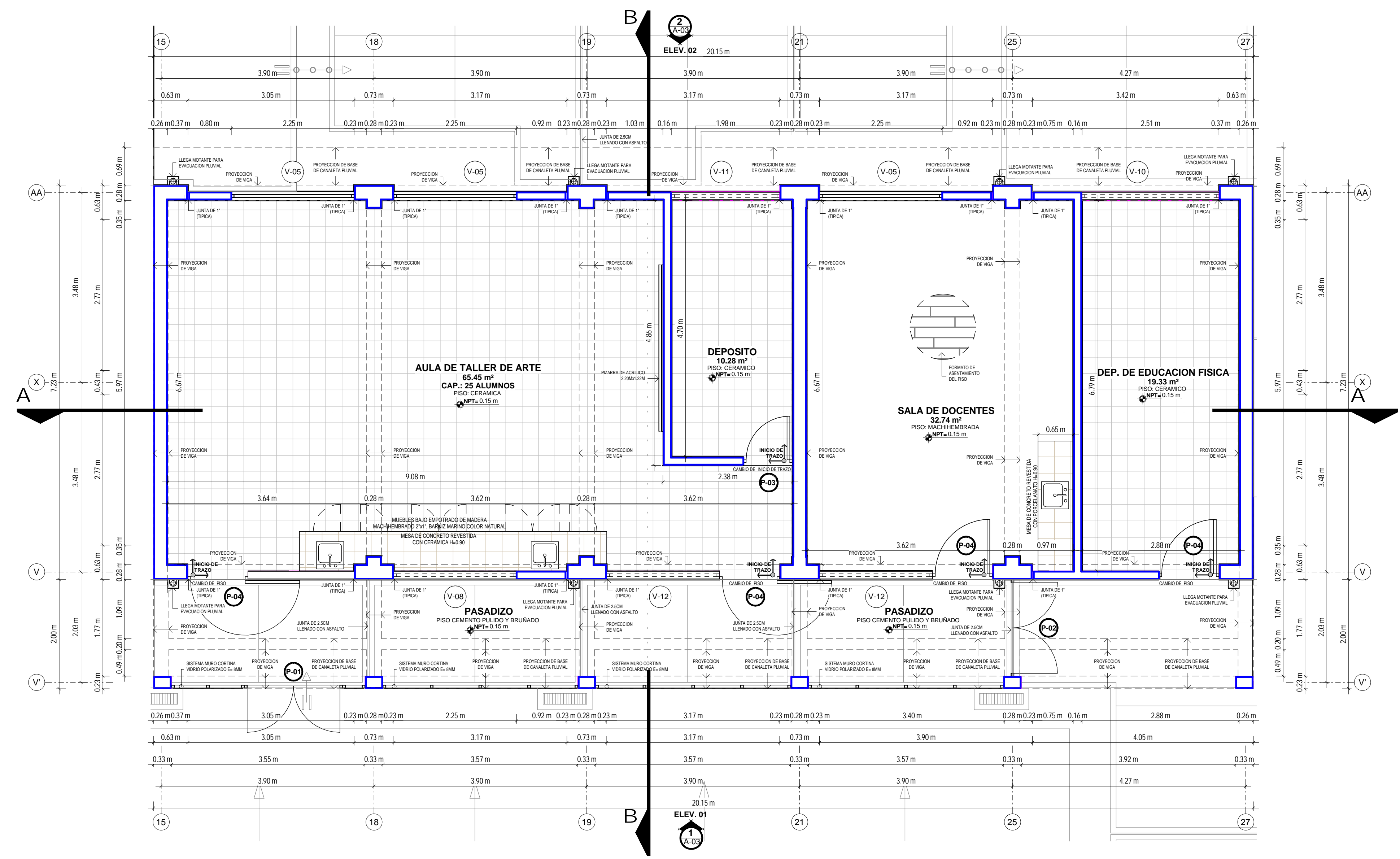
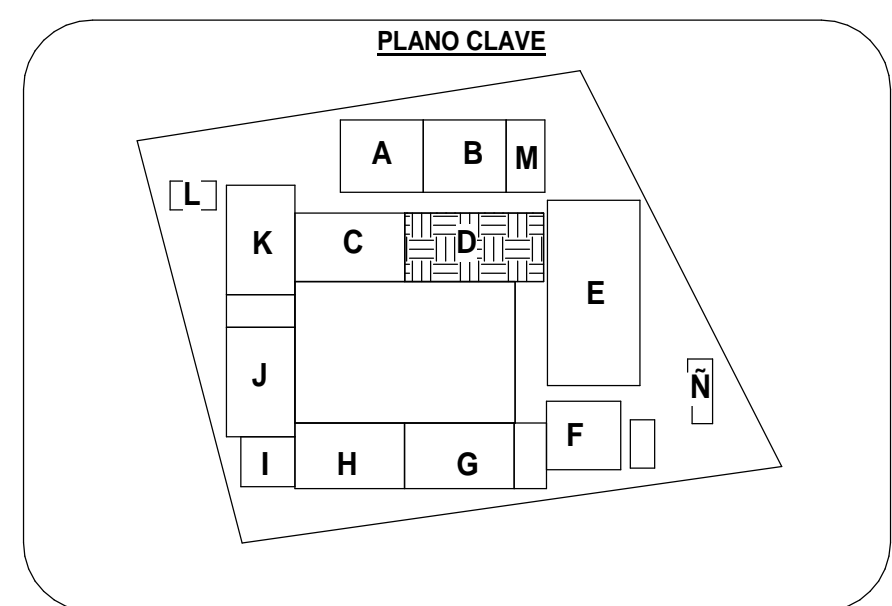

PLANTA DE DISTRIBUCION: 1ER NIVEL

ESCALA: 1 : 50

CUADRO DE VANOS - VENTANAS					
Tipo	Cantidad	Alfeizer	Ancho	Altura	Observaciones
V-05	3	1.09 m	2.25 m	1.90 m	SISTEMA MODUGLAS (cristal templado e=6mm) ver detalle
V-08	1	1.99 m	2.25 m	1.00 m	SISTEMA MODUGLAS (cristal templado e=6mm) ver detalle
V-10	1	1.99 m	2.51 m	1.00 m	SISTEMA MODUGLAS (cristal templado e=6mm) ver detalle
V-11	1	1.99 m	1.98 m	1.00 m	SISTEMA MODUGLAS (cristal templado e=6mm) ver detalle
V-12	2	1.99 m	2.07 m	1.00 m	SISTEMA MODUGLAS (cristal templado e=6mm) ver detalle
Total general: 8					

CUADRO DE VANOS - PUERTAS				
Tipo	Cantidad	Ancho	Altura	Observaciones
M-01	1	1.70 m	2.26 m	SISTEMA MODUGLAS (cristal templado e=6mm) ver detalle
M-02	1	1.67 m	2.26 m	SISTEMA MODUGLAS (cristal templado e=6mm) ver detalle
P-03'	1	0.90 m	2.99 m	PUERTA CONTRAPLACADA (ver detalle)
P-04	4	1.10 m	2.99 m	MADERA TABLERO REBAJADO (ver detalle)
Total general: 7				



MUNICIPALIDAD PROVINCIAL DE CARABAYA

CROQUIS DE LOCALIZACION

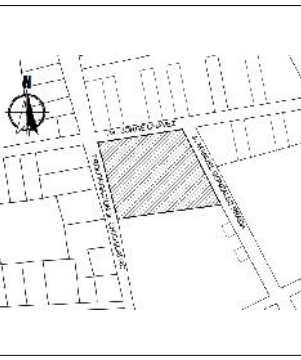

OBSERVACIONES:

PROYECTO:
"MEJORAMIENTO DEL SERVICIO DE EDUCACION EN LA INSTITUCION EDUCATIVO POLITECNICO INDUSTRIAL DEL DISTRITO DE MACUSANI, PROVINCIA DE CARABAYA - PUNO"

COD. CUI : 2353305

COD. SNIP : 384654

INSTITUCION EDUCATIVA:
I.E.S. POLITECNICO MACUSANI

COD. LOCAL : 018929

COD. MODULAR : 1308790

UBICACION DEL PROYECTO:

DEPART. : PUNO

PROVINCIA : CARABAYA

DISTRITO : MACUSANI

DIRECCION : BARRIO JORGE CHAVEZ

PLANO:

PLANO DE TECHO

PROYECTISTA:

Arq. J. R. M. M.

DISEÑO:

Arq. Bach. OSCAR A. HUARANCA MAYTA

Arq. Bach. JUAN L. NUÑEZ HUAYLAPAMA

FECHA:

DICIEMBRE 2020

ESCALA:

1:50

N° DE LAMINA:

A-02

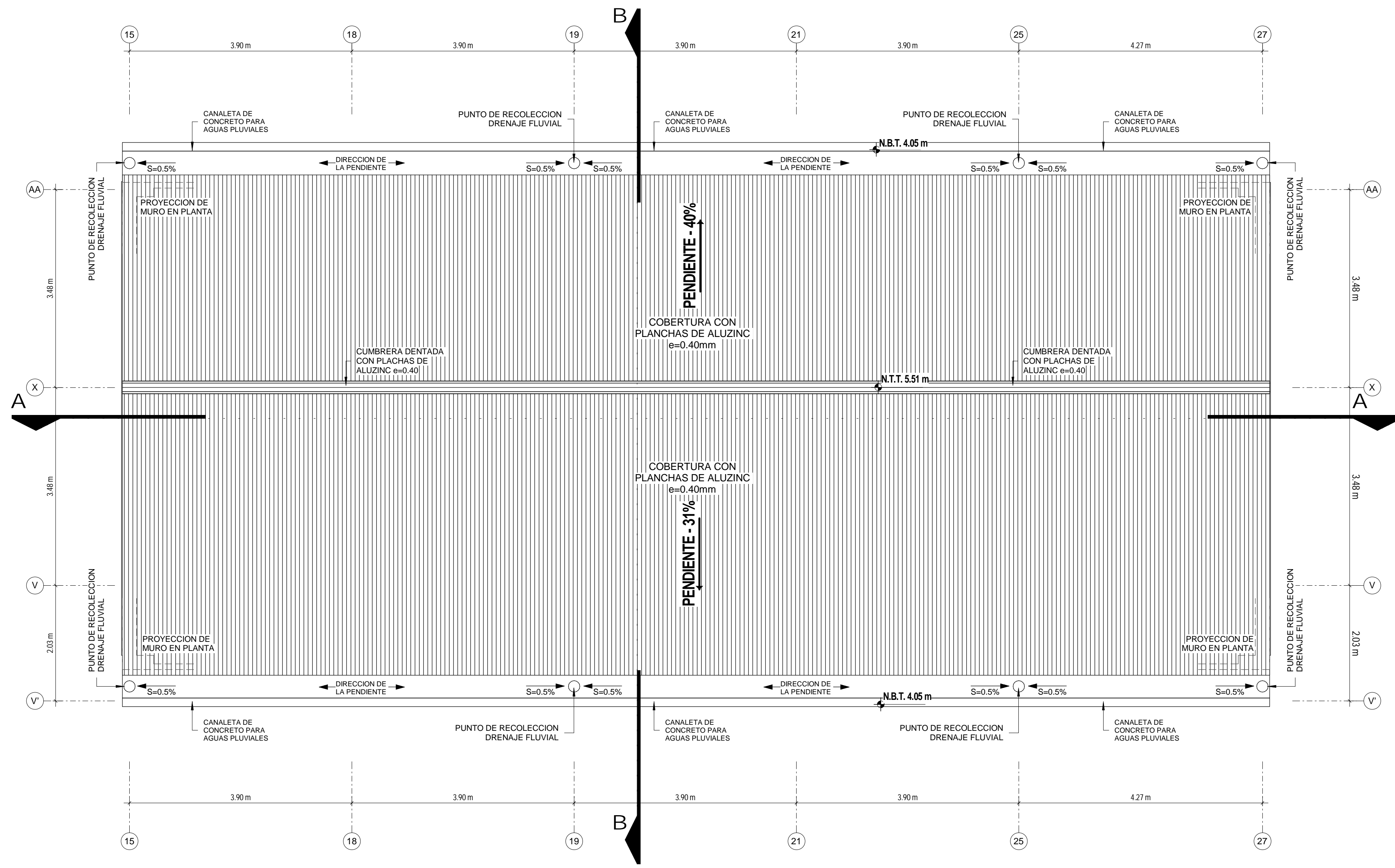

PLANO DE TECHO
ESCALA: 1 : 50

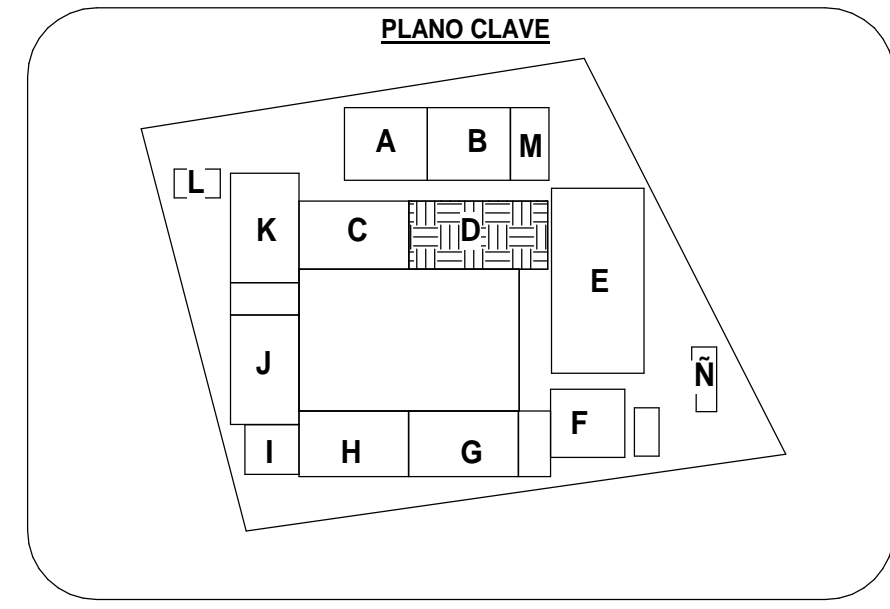

CUADRO DE VANOS - PUERTAS				
Tipo	Cantidad	Ancho	Altura	Observaciones
M-01	1	1.70 m	2.26 m	SISTEMA MODUGLAS (cristal templado e=6mm) ver detalle
M-02	1	1.67 m	2.26 m	SISTEMA MODUGLAS (cristal templado e=6mm) ver detalle
P-03'	1	0.90 m	2.99 m	PUERTA CONTRAPLACADA (ver detalle)
P-04	4	1.10 m	2.99 m	MADERA TABLERO REBAJADO (ver detalle)
Total general: 7				

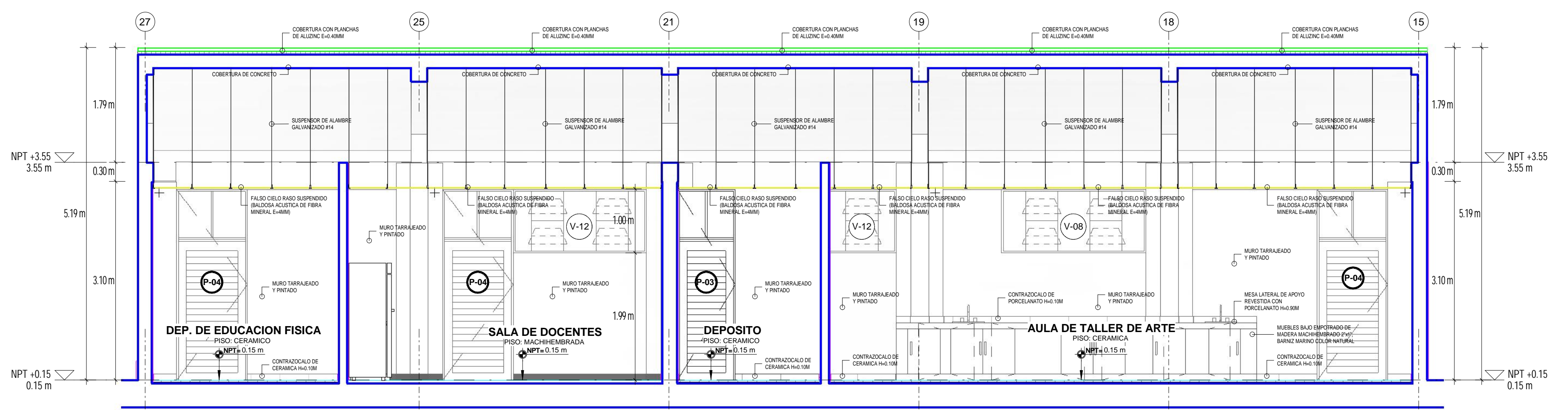

SECCION: A - A
ESCALA: 1 : 50

CUADRO DE VANOS - VENTANAS					
Tipo	Cantidad	Alfeizer	Ancho	Altura	Observaciones
V-05	3	1.09 m	2.25 m	1.90 m	SISTEMA MODUGLAS (cristal templado e=6mm) ver detalle
V-08	1	1.99 m	2.25 m	1.00 m	SISTEMA MODUGLAS (cristal templado e=6mm) ver detalle
V-10	1	1.99 m	2.51 m	1.00 m	SISTEMA MODUGLAS (cristal templado e=6mm) ver detalle
V-11	1	1.99 m	1.98 m	1.00 m	SISTEMA MODUGLAS (cristal templado e=6mm) ver detalle
V-12	2	1.99 m	2.07 m	1.00 m	SISTEMA MODUGLAS (cristal templado e=6mm) ver detalle
Total general: 8					



MUNICIPALIDAD PROVINCIAL DE CARABAYA

CROQUIS DE LOCALIZACIÓN

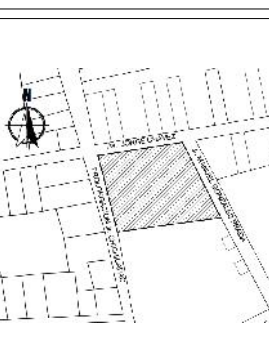

OBSERVACIONES:

PROYECTO:
"MEJORAMIENTO DEL SERVICIO DE EDUCACIÓN EN LA INSTITUCIÓN EDUCATIVA POLITECNICO INDUSTRIAL DEL DISTRITO DE MACUSANI, PROVINCIA DE CARABAYA - PUNO"

COD. CUI : 2353305

COD. SNIP : 384654

INSTITUCIÓN EDUCATIVA:
I.E.S. POLITECNICO MACUSANI

COD. LOCAL : 018929

COD. MODULAR : 1308790

UBICACIÓN DEL PROYECTO:

DEPART. : PUNO

PROVINCIA : CARABAYA

DISTRITO : MACUSANI

DIRECCIÓN : BARRIO JORGE CHAVEZ

PLANO:

PLANO DE CORTES Y ELEVACIONES

PROYECTISTA:
Arqta. J. R. M. M.

DIBUJADO:
Arq. Bach. OSCAR A. HUARANCA MAYTA

Arq. Bach. JUAN L. NUÑEZ HUAYLAPAMA

FECHA:
DICIEMBRE 2020

ESCALA:
1:50

N° DE LAMINA:

A-03

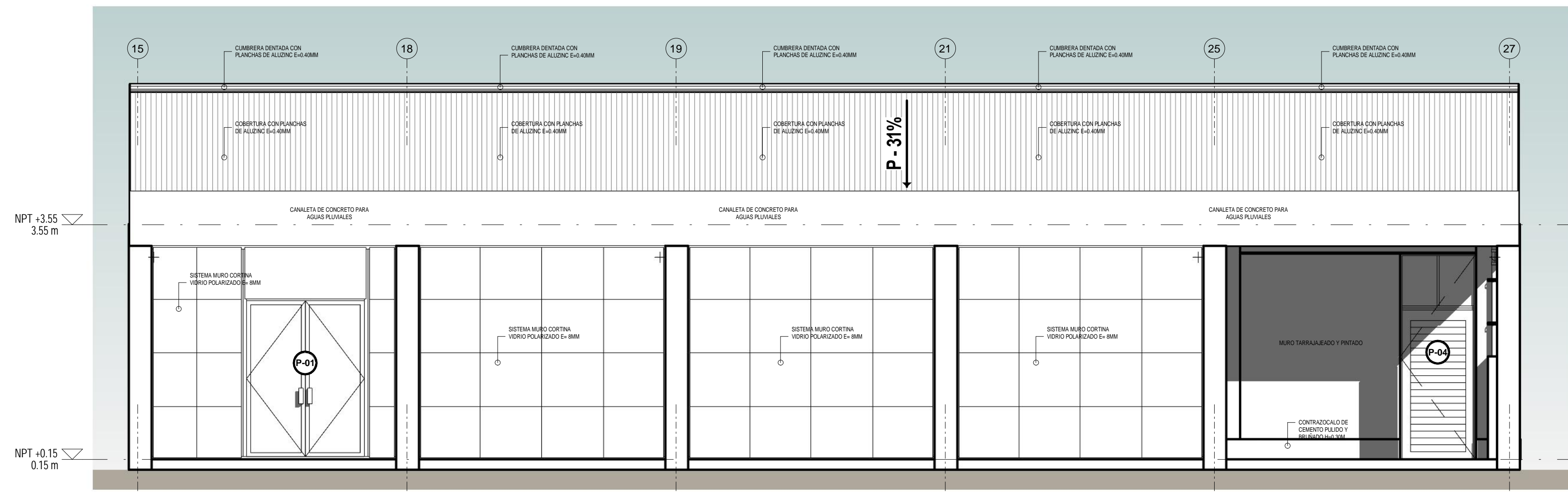
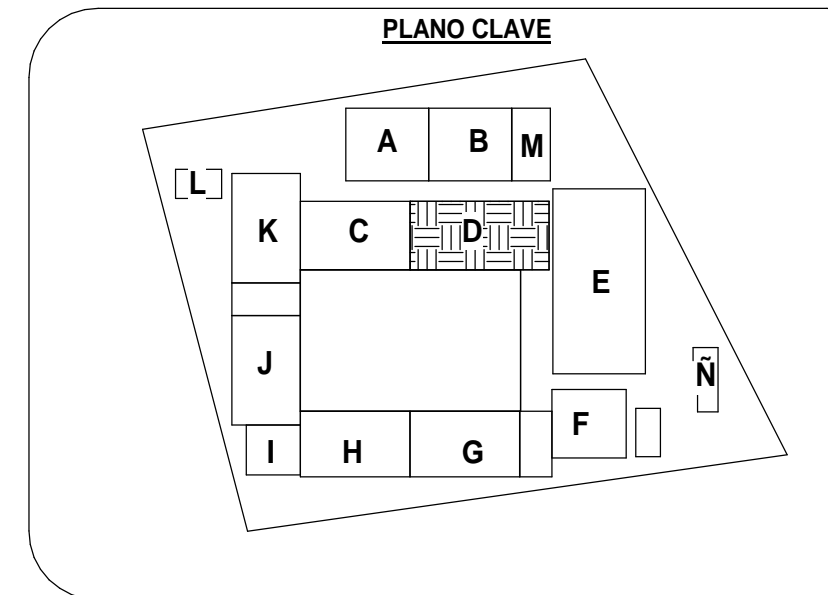

ELEVACION: 1
ESCALA: 1 : 50

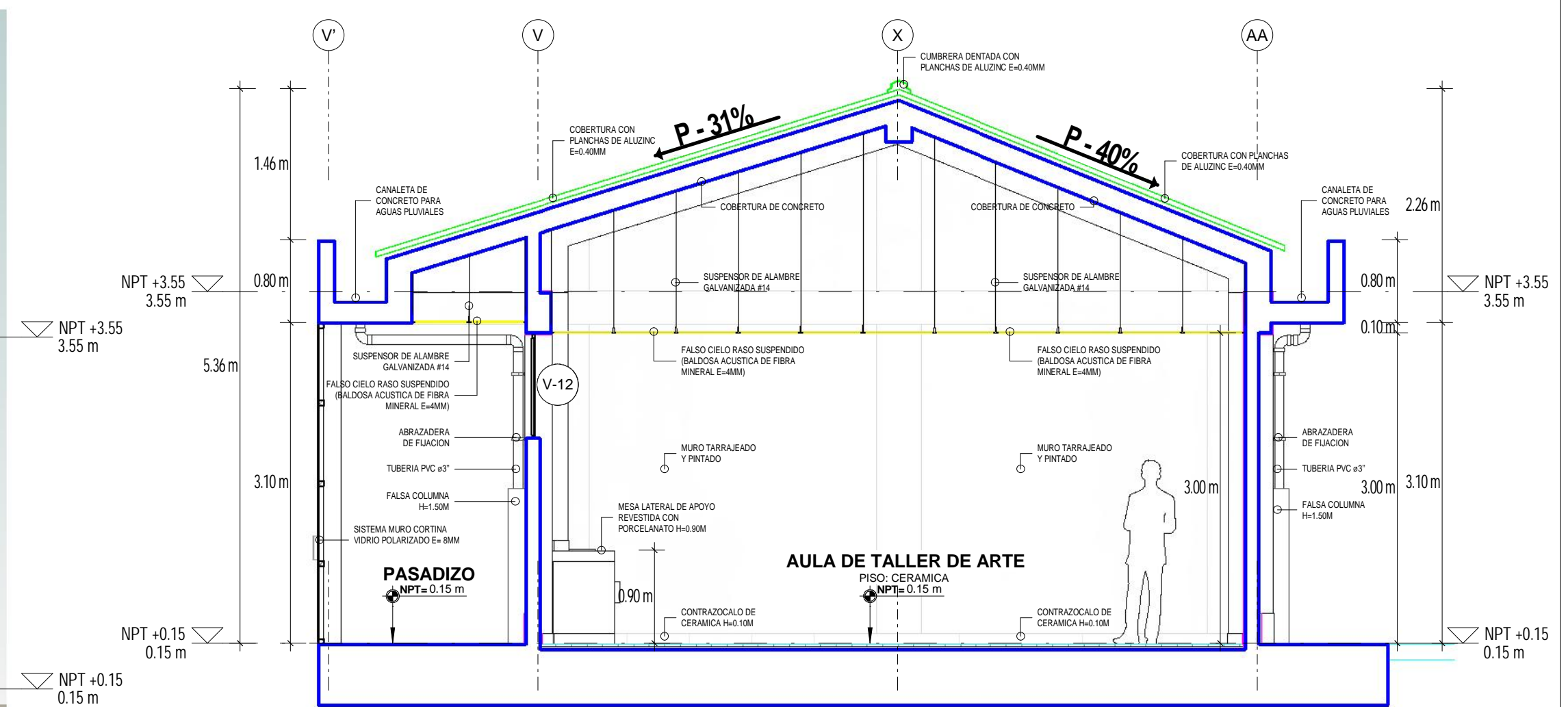

SECCION: B - B
ESCALA: 1 : 50

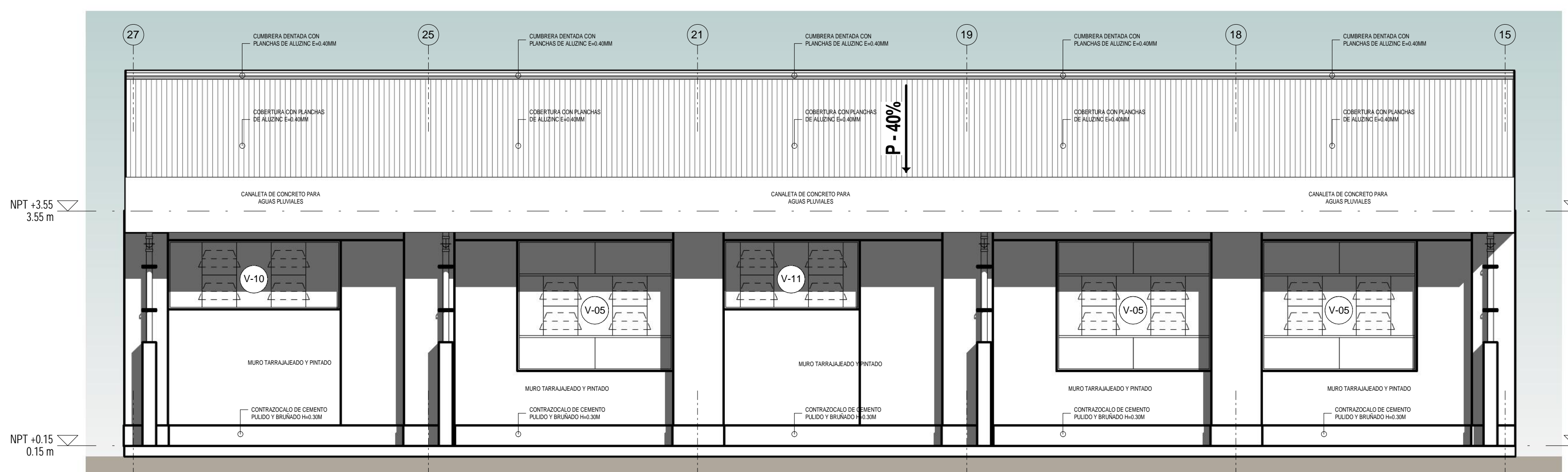

ELEVACION: 2
ESCALA: 1 : 50

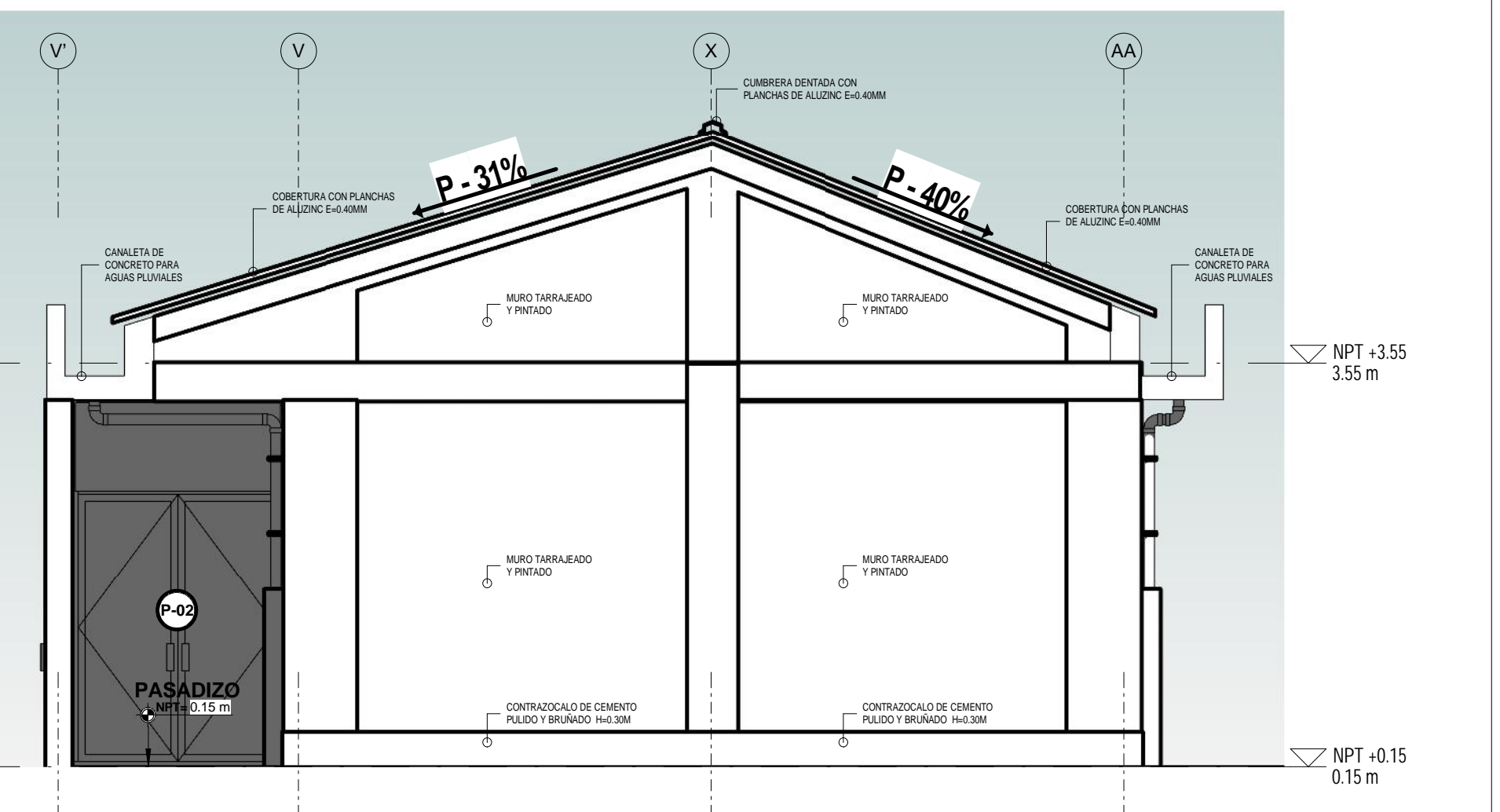

ELEVACION: 3
ESCALA: 1 : 50

CUADRO DE VANOS - VENTANAS					
Tipo	Cantidad	Alfeizer	Ancho	Altura	Observaciones
V-05	3	1.09 m	2.25 m	1.90 m	SISTEMA MODUGLAS (cristal templado e=6mm) ver detalle
V-08	1	1.99 m	2.25 m	1.00 m	SISTEMA MODUGLAS (cristal templado e=6mm) ver detalle
V-10	1	1.99 m	2.51 m	1.00 m	SISTEMA MODUGLAS (cristal templado e=6mm) ver detalle
V-11	1	1.99 m	1.98 m	1.00 m	SISTEMA MODUGLAS (cristal templado e=6mm) ver detalle
V-12	2	1.99 m	2.07 m	1.00 m	SISTEMA MODUGLAS (cristal templado e=6mm) ver detalle
Total general: 8					

CUADRO DE VANOS - PUERTAS					
Tipo	Cantidad	Ancho	Altura	Observaciones	
M-01	1	1.70 m	2.26 m	SISTEMA MODUGLAS (cristal templado e=6mm) ver detalle	
M-02	1	1.67 m	2.26 m	SISTEMA MODUGLAS (cristal templado e=6mm) ver detalle	
P-03'	1	0.90 m	2.99 m	PUERTA CONTRAPLACADA (ver detalle)	
P-04	4	1.10 m	2.99 m	MADERA TABLERO REBAJADO (ver detalle)	
Total general: 7					



MUNICIPALIDAD PROVINCIAL DE CARABAYA

CROQUIS DE LOCALIZACION

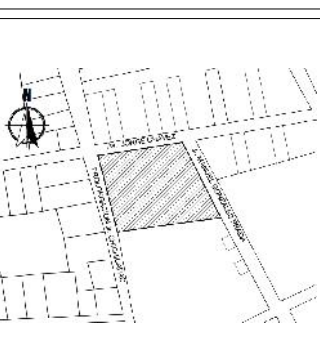

OBSERVACIONES:

PROYECTO:
"MEJORAMIENTO DEL SERVICIO DE EDUCACION EN LA INSTITUCION EDUCATIVA POLITECNICO INDUSTRIAL DEL DISTRITO DE MACUSANI, PROVINCIA DE CARABAYA - PUNO"

COD. CUI : 2353305

COD. SNIP : 384654

INSTITUCION EDUCATIVA:
I.E. S. POLITECNICO MACUSANI

COD. LOCAL : 018929

COD. MODULAR : 1308790

UBICACION DEL PROYECTO:

DEPART. : PUNO

PROVINCIA : CARABAYA

DISTRITO : MACUSANI

DIRECCION : BARRIO JORGE CHAVEZ

PLANO:

PLANTA DE DISTRIBUCION 1ER NIVEL

PROYECTISTA:
Arq. J. R. M. M.

DIBUJADO:
Arq. Bach. OSCAR A. HUARANCA MAYTA
Arq. Bach. JUAN L. NUÑEZ HUAYLLAPUMA

FECHA: DICIEMBRE 2020

ESCALA: 1:50

N° DE LAMINA:

A-01

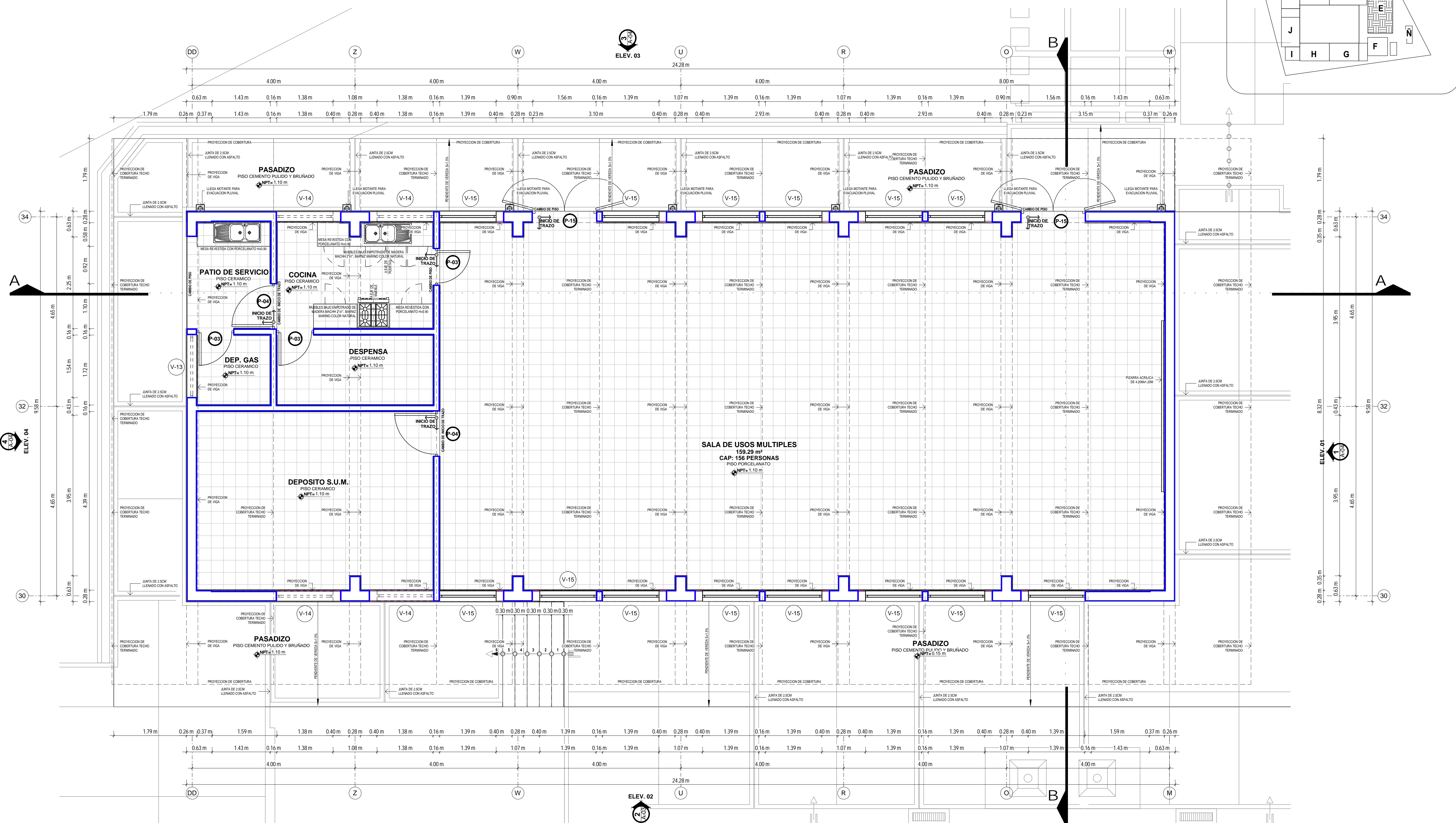
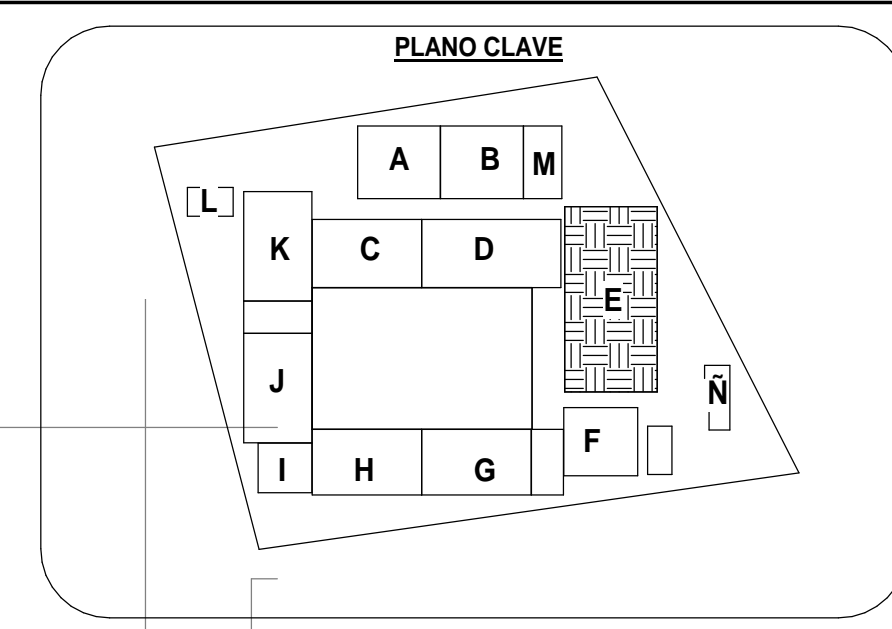

PLANTA DE DISTRIBUCION 1ER NIVEL
ESCALA: 1 : 50

CUADRO DE VANOS - VENTANAS					
Tipo	Cantidad	Alfeizer	Ancho	Altura	Observaciones
V-13	1	1.99 m	1.54 m	1.14 m	SISTEMA MODUGLAS (cristal templado e=6mm) ver detalle
V-14	4	2.00 m	1.38 m	1.00 m	SISTEMA MODUGLAS (cristal templado e=6mm) ver detalle
V-15	14	1.10 m	1.39 m	1.90 m	SISTEMA MODUGLAS (cristal templado e=6mm) ver detalle

CUADRO DE VANOS - PUERTAS					
Tipo	Cantidad	Ancho	Altura	Observaciones	
P-03'	3	0.90 m	2.99 m	PUERTA CONTRAPLACADA (ver detalle)	
P-04'	2	1.10 m	2.99 m	PUERTA CONTRAPLACADA (ver detalle)	
P-15	2	1.56 m	3.00 m	MADERA TABLERO REBAJADO (ver detalle)	

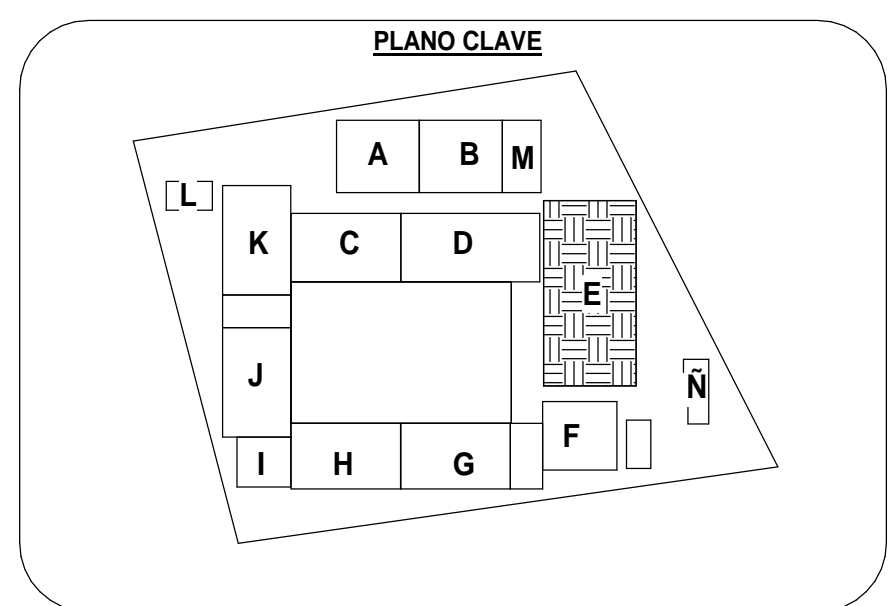

MUNICIPALIDAD PROVINCIAL DE CARABAYA

CROQUIS DE LOCALIZACION

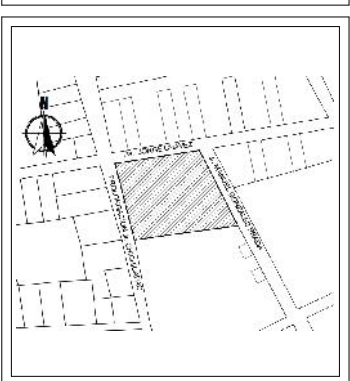

OBSERVACIONES:

PROYECTO:
"MEJORAMIENTO DEL SERVICIO DE EDUCACION EN LA INSTITUCION EDUCATIVA POLITECNICO INDUSTRIAL DEL DISTRITO DE MACUSANI, PROVINCIA DE CARABAYA - PUNO"

COD. CUI : 2353305

COD. SNIP : 384654

INSTITUCION EDUCATIVA:
I.E. S. POLITECNICO MACUSANI

COD. LOCAL : 018929

COD. MODULAR: 1308790

UBICACION DEL PROYECTO:

DEPART. : PUNO

PROVINCIA : CARABAYA

DISTRITO : MACUSANI

DIRECCION : BARRIO JORGE CHAVEZ

PLANO:

PLANTA DE TECHO

PROYECTISTA:
Arq. J. R. M. M.

DIBUJO:
Arq. Bach. OSCAR A. HUARANCA MAYTA
Arq. Bach. JUAN L. NUÑEZ HUAYLLAPAMA

FECHA:
DICIEMBRE 2020

ESCALA:
1:50

N° DE LAMINA:

A-02

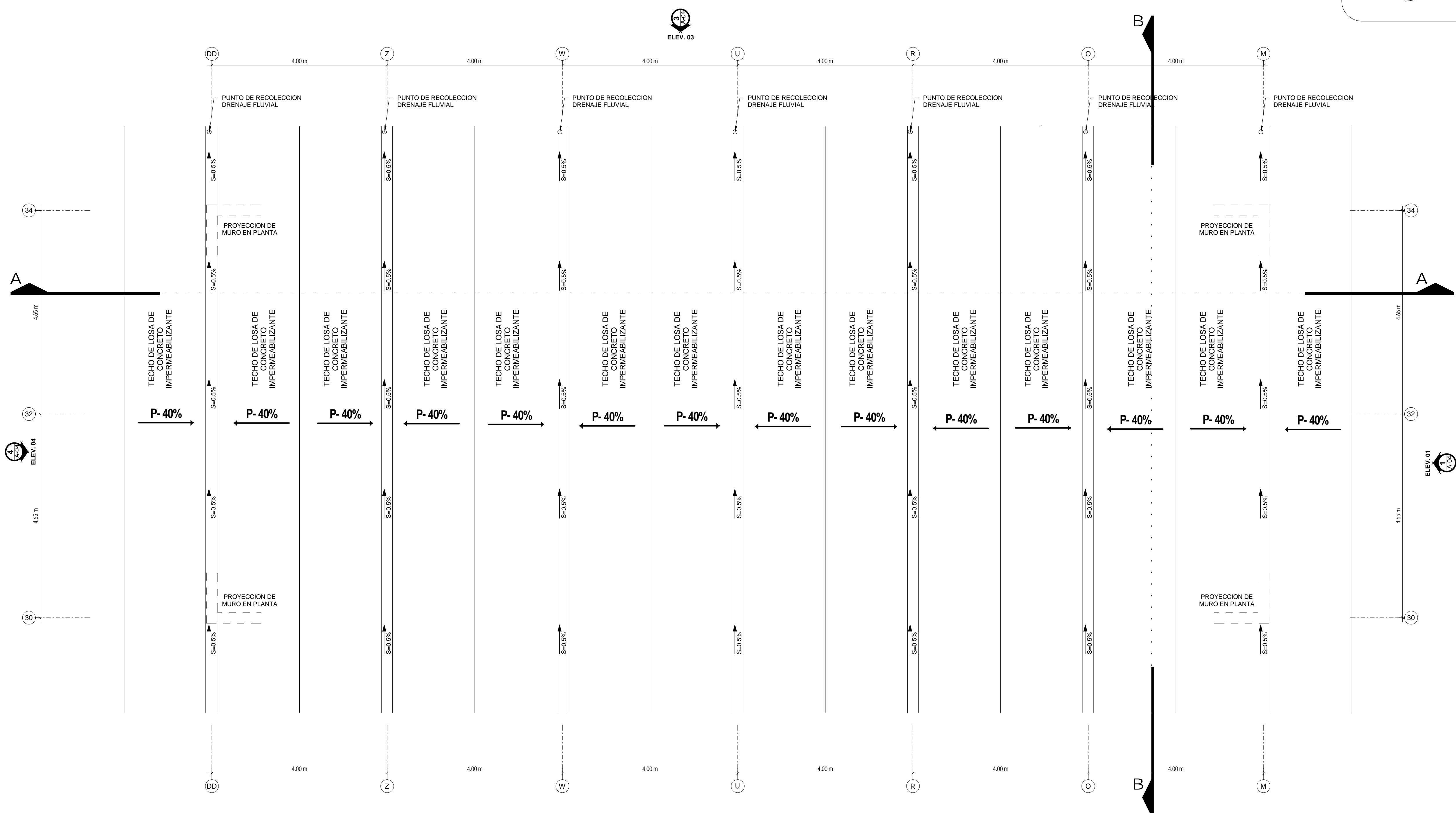

ELEV. 02
PLANTA DE TECHO
ESCALA: 1 : 50

ELEV. 04
4.65 m
34
32
30

ELEV. 01
4.65 m
34
32
30



MUNICIPALIDAD PROVINCIAL DE CARABAYA

CROQUIS DE LOCALIZACIÓN

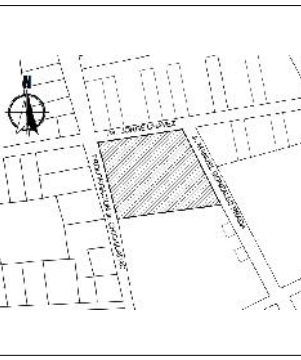

OBSERVACIONES:

PROYECTO:
"MEJORAMIENTO DEL SERVICIO DE EDUCACIÓN EN LA INSTITUCIÓN EDUCATIVA POLITECNICO INDUSTRIAL DEL DISTRITO DE MACUSANI, PROVINCIA DE CARABAYA - PUNO"

COD. CUI : 2353305

COD. SNIP : 384654

INSTITUCIÓN EDUCATIVA:
I.E.S. POLITECNICO MACUSANI

COD. LOCAL : 018929

COD. MODULAR : 1308790

UBICACIÓN DEL PROYECTO:

DEPART. : PUNO

PROVINCIA : CARABAYA

DISTRITO : MACUSANI

DIRECCIÓN : BARRIO JORGE CHAVEZ

PLANO:

CORTES Y ELEVACIONES

PROYECTISTA:
Arq. J. R. M. M.

DIBUJADO:
Arq. Bach. OSCAR A. HUARANCA MAYTA
Arq. Bach. JUAN L. NUÑEZ HUAYLLAPAMA

FECHA:
DICIEMBRE 2020

ESCALA:
1:50

N° DE LAMINA:

A-03

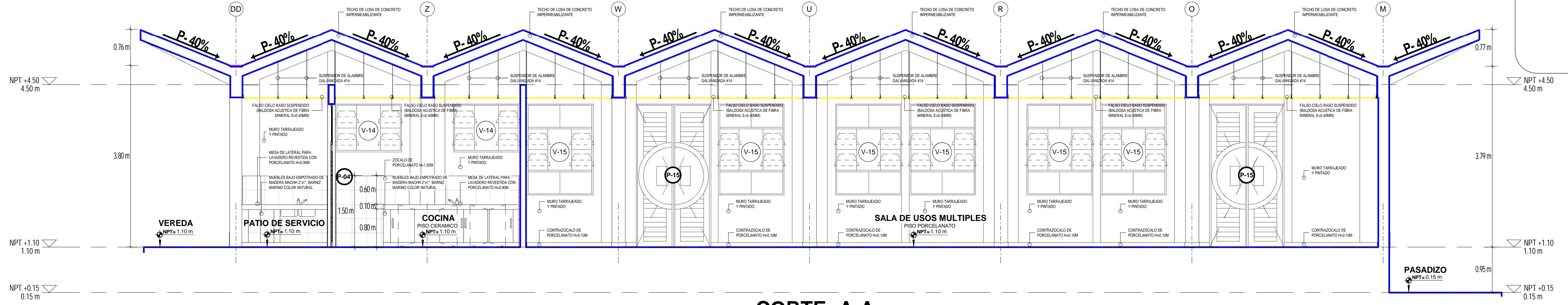
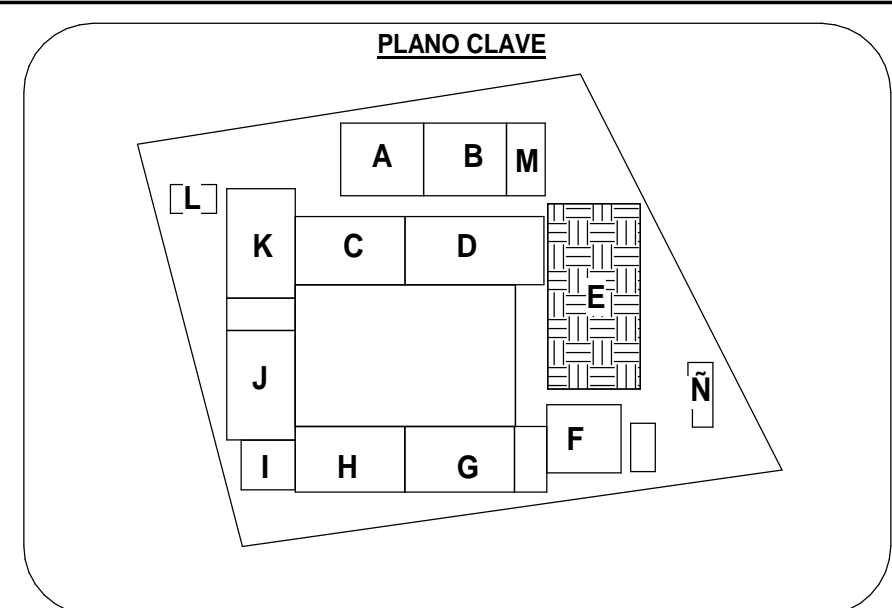

CORTE: A-A
ESCALA: 1 : 50

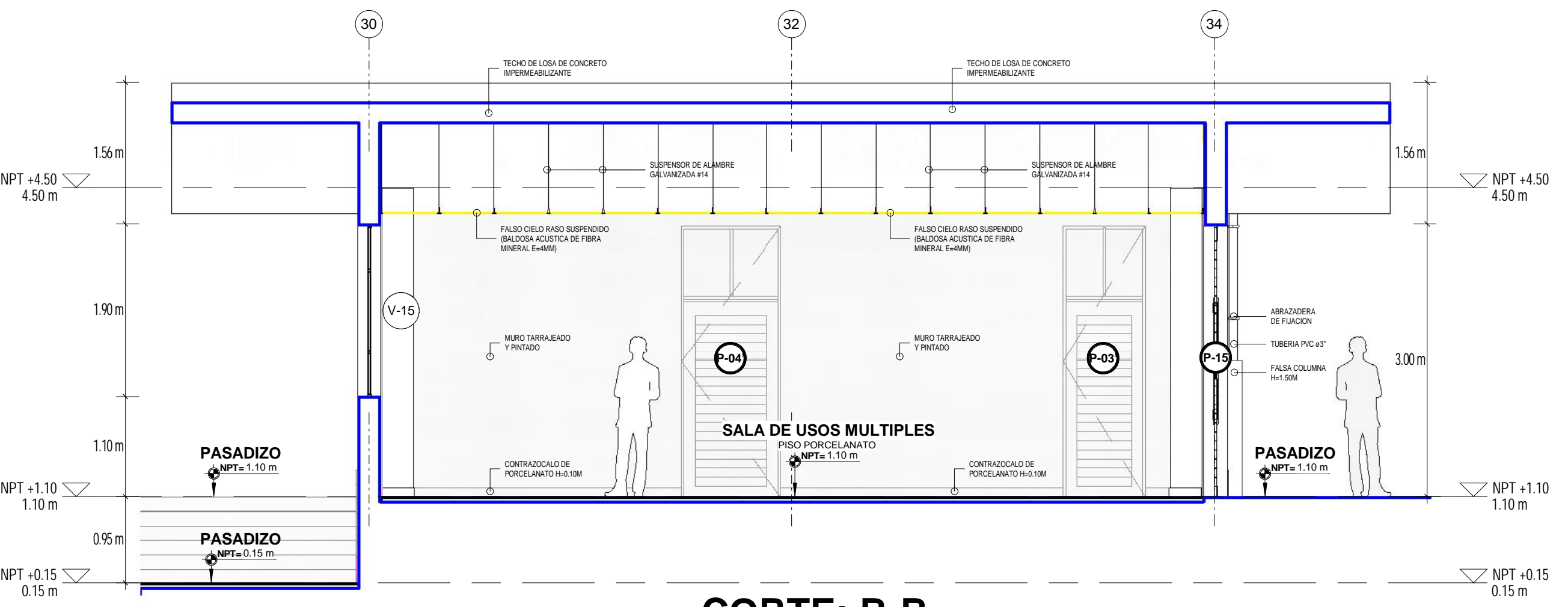

CORTE: B-B
ESCALA: 1 : 50

CUADRO DE VANOS - VENTANAS					
Tipo	Cantidad	Alfeizer	Ancho	Altura	Observaciones
V-13	1	1.99 m	1.54 m	1.14 m	SISTEMA MODUGLAS (cristal templado e=6mm) ver detalle
V-14	4	2.00 m	1.38 m	1.00 m	SISTEMA MODUGLAS (cristal templado e=6mm) ver detalle
V-15	14	1.10 m	1.39 m	1.90 m	SISTEMA MODUGLAS (cristal templado e=6mm) ver detalle

CUADRO DE VANOS - PUERTAS					
Tipo	Cantidad	Ancho	Altura	Observaciones	
P-03'	3	0.90 m	2.99 m	PUERTA CONTRAPLACADA (ver detalle)	
P-04'	2	1.10 m	2.99 m	PUERTA CONTRAPLACADA (ver detalle)	
P-15	2	1.56 m	3.00 m	MADERA TABLERO REBAJADO (ver detalle)	

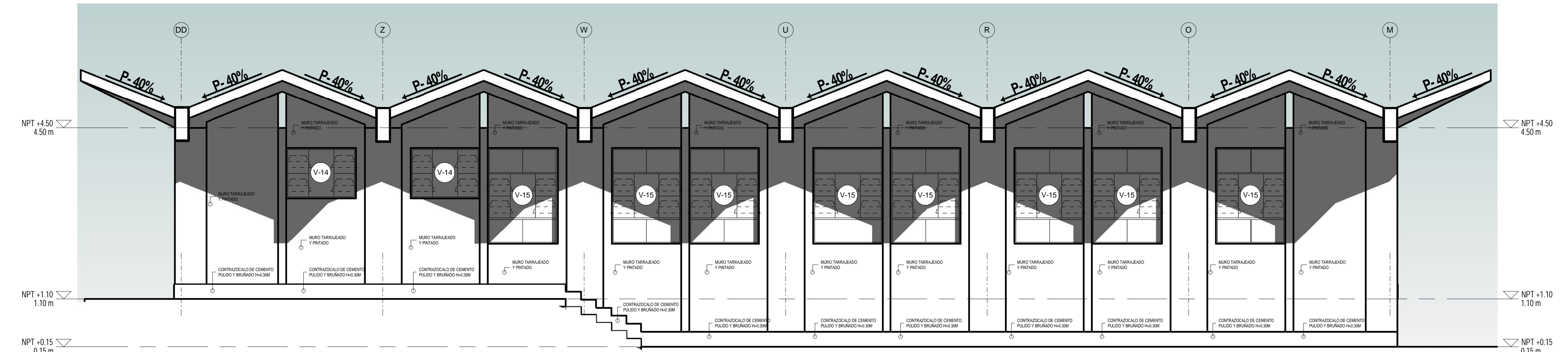

ELEVACION: 2
ESCALA: 1 : 50

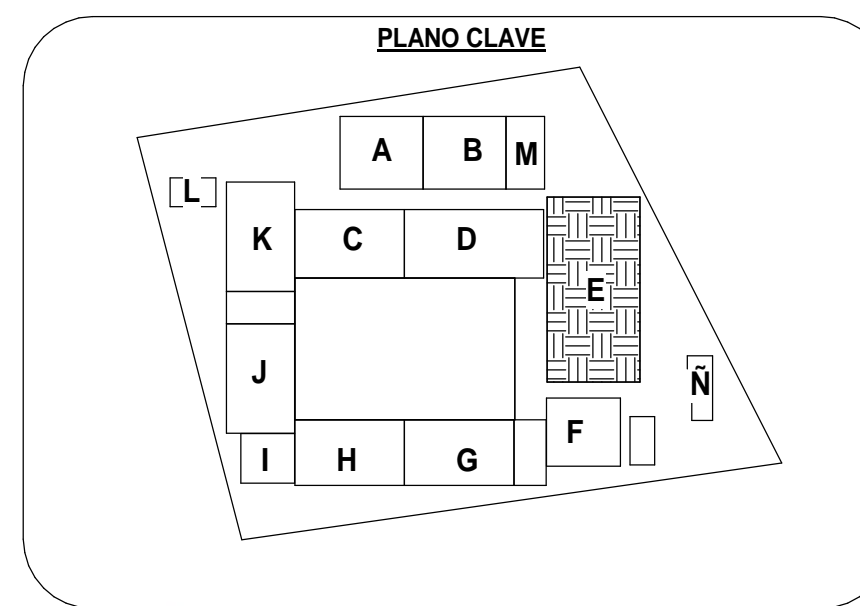

MUNICIPALIDAD PROVINCIAL DE CARABAYA

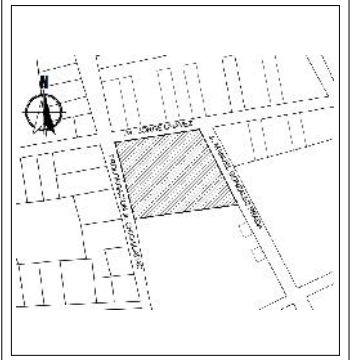

OBSERVACIONES:

PROYECTO:
"MEJORAMIENTO DEL SERVICIO DE EDUCACION EN LA INSTITUCION EDUCATIVA POLITECNICO INDUSTRIAL DEL DISTRITO DE MACUSANI, PROVINCIA DE CARABAYA - PUNO"

COD. CUI : 2353305
COD. SNIP : 384654

INSTITUCION EDUCATIVA:
I.E.S. POLITECNICO MACUSANI
COD. LOCAL : 018929
COD. MODULAR : 1308790

UBICACION DEL PROYECTO:
DEPART. : PUNO
PROVINCIA : CARABAYA
DISTRITO : MACUSANI
DIRECCION : BARRIO JORGE CHAVEZ

PLANO:
CORTES Y ELEVACIONES

PROYECTISTA:
Arq. J. R. M. M.

DIBUJADO:
Arq. Bach. OSCAR A. HUARANCA MAYTA
Arq. Bach. JUAN L. NUÑEZ HUAYLLAPAMA

FECHA:
DICIEMBRE 2020

ESCALA:
1:50

N° DE LAMINA:
A-04

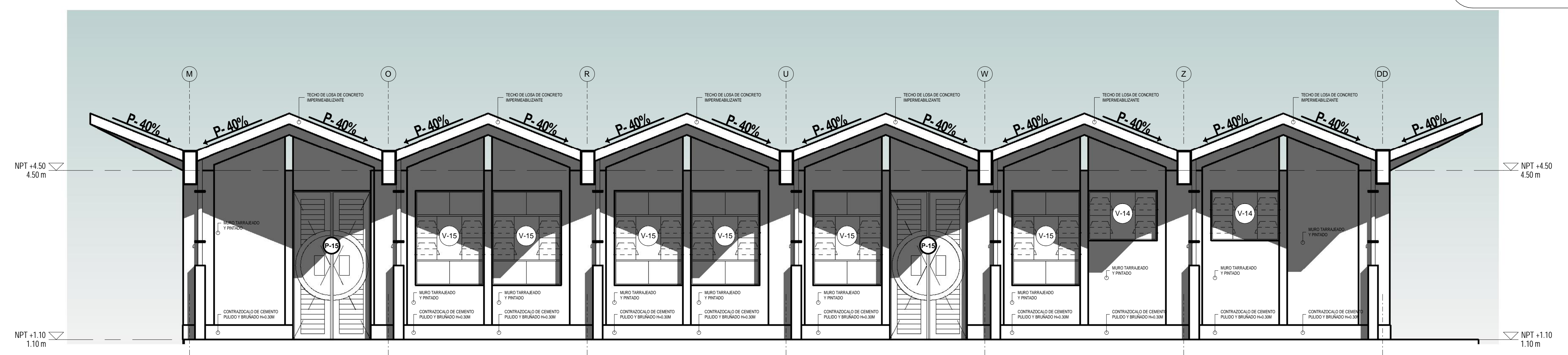

ELEVACION: 3
ESCALA: 1 : 50

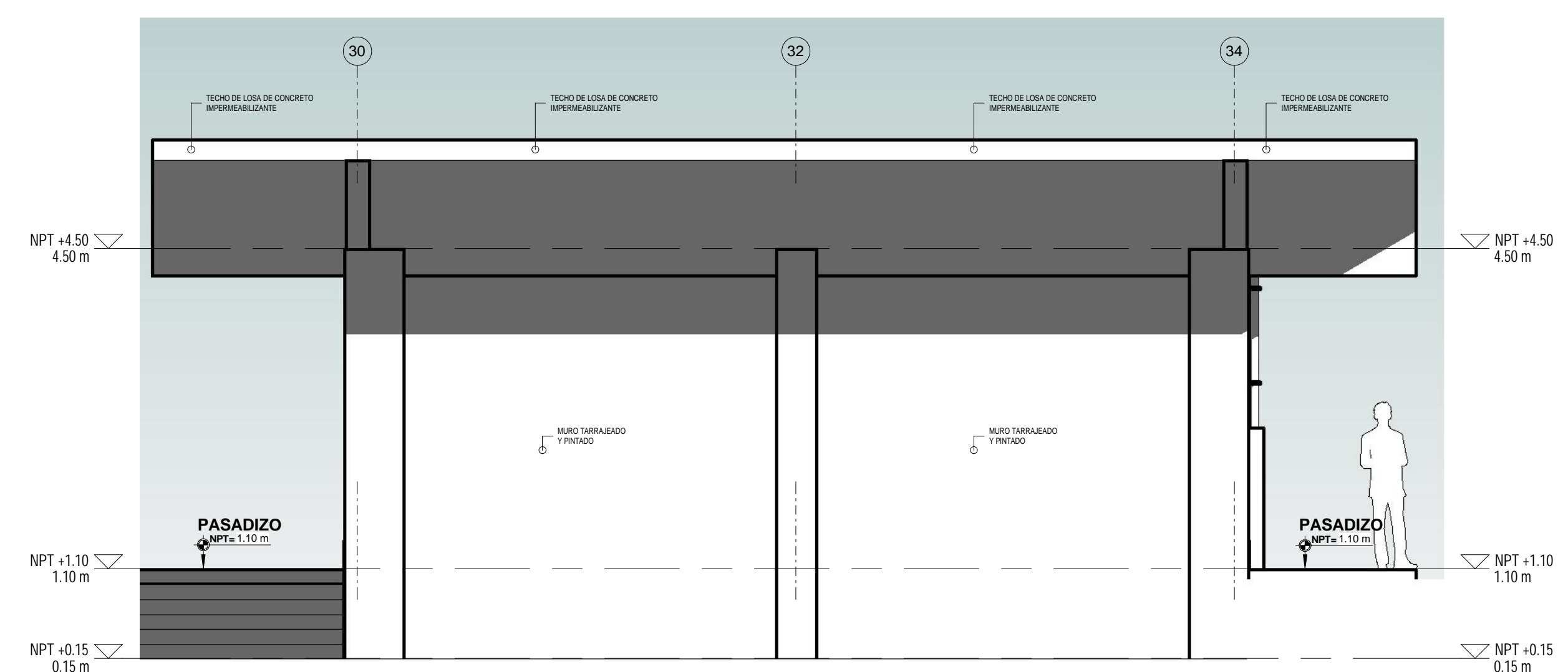

ELEVACION: 1
ESCALA: 1 : 50

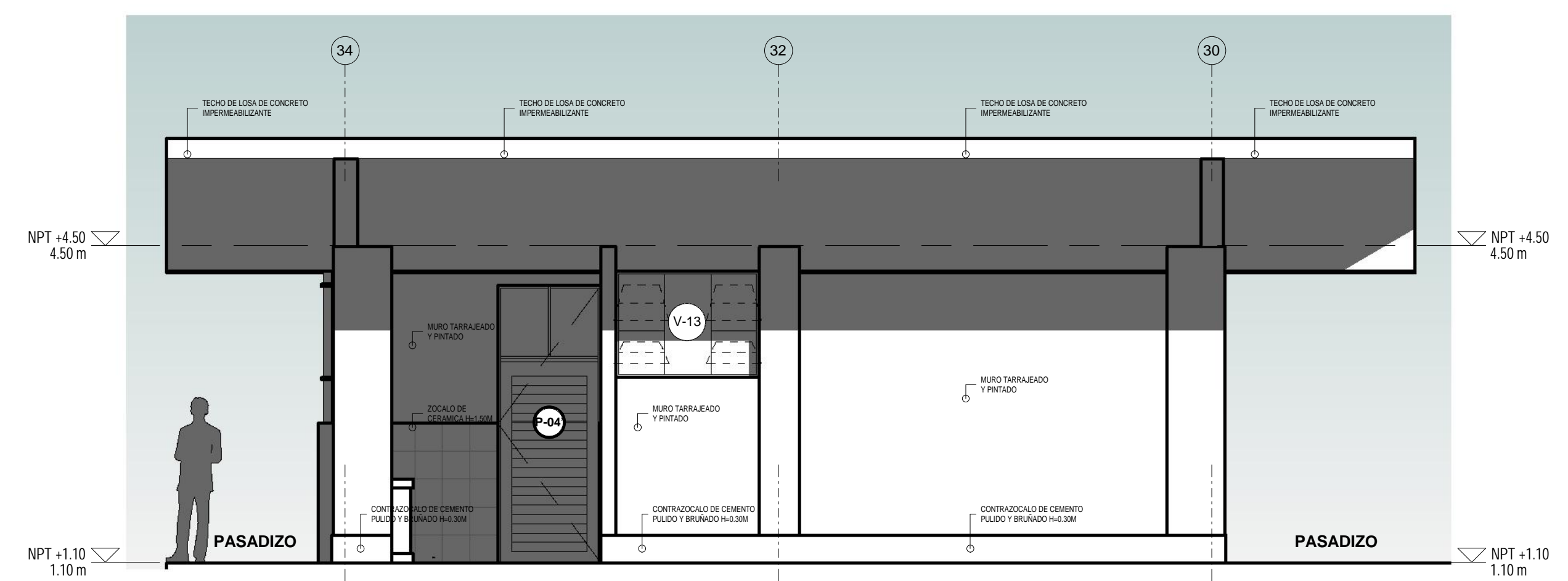

ELEVACION: 4
ESCALA: 1 : 50

CUADRO DE VANOS - VENTANAS					
Tipo	Cantidad	Alfeizer	Ancho	Altura	Observaciones
V-13	1	1.99 m	1.54 m	1.14 m	SISTEMA MODUGLAS (cristal templado e=6mm) ver detalle
V-14	4	2.00 m	1.38 m	1.00 m	SISTEMA MODUGLAS (cristal templado e=6mm) ver detalle
V-15	14	1.10 m	1.39 m	1.90 m	SISTEMA MODUGLAS (cristal templado e=6mm) ver detalle

CUADRO DE VANOS - PUERTAS					
Tipo	Cantidad	Ancho	Altura	Observaciones	
P-03'	3	0.90 m	2.99 m	PUERTA CONTRAPLACADA (ver detalle)	
P-04'	2	1.10 m	2.99 m	PUERTA CONTRAPLACADA (ver detalle)	
P-15	2	1.56 m	3.00 m	MADERA TABLERO REBAJADO (ver detalle)	



MUNICIPALIDAD PROVINCIAL DE CARABAYA

CROQUIS DE LOCALIZACION

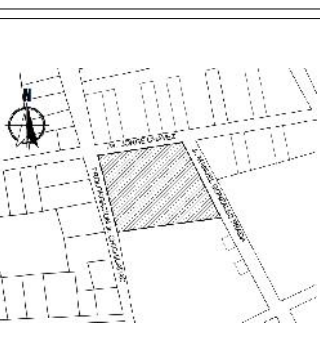

OBSERVACIONES:

PROYECTO:
"MEJORAMIENTO DEL SERVICIO DE EDUCACION EN LA INSTITUCION EDUCATIVA POLITECNICO INDUSTRIAL DEL DISTRITO DE MACUSANI, PROVINCIA DE CARABAYA - PUNO"

COD. CUI : 2353305

COD. SNIP : 384654

INSTITUCION EDUCATIVA:
I.E.S. POLITECNICO MACUSANI

COD. LOCAL : 018929

COD. MODULAR : 1308790

UBICACION DEL PROYECTO:

DEPART. : PUNO

PROVINCIA : CARABAYA

DISTRITO : MACUSANI

DIRECCION : BARRIO JORGE CHAVEZ

PLANO:

PLANO DE DISTRIBUCION

PROYECTISTA:

Arq. J. R. M. M.

DIBUJO:

Arq. Bach. OSCAR A. HUARANCA MAYTA
Arq. Bach. JUAN L. NUÑEZ HUAYLAPAMA

FECHA:

DICIEMBRE 2020

ESCALA:

1:50

N° DE LAMINA:

A-01

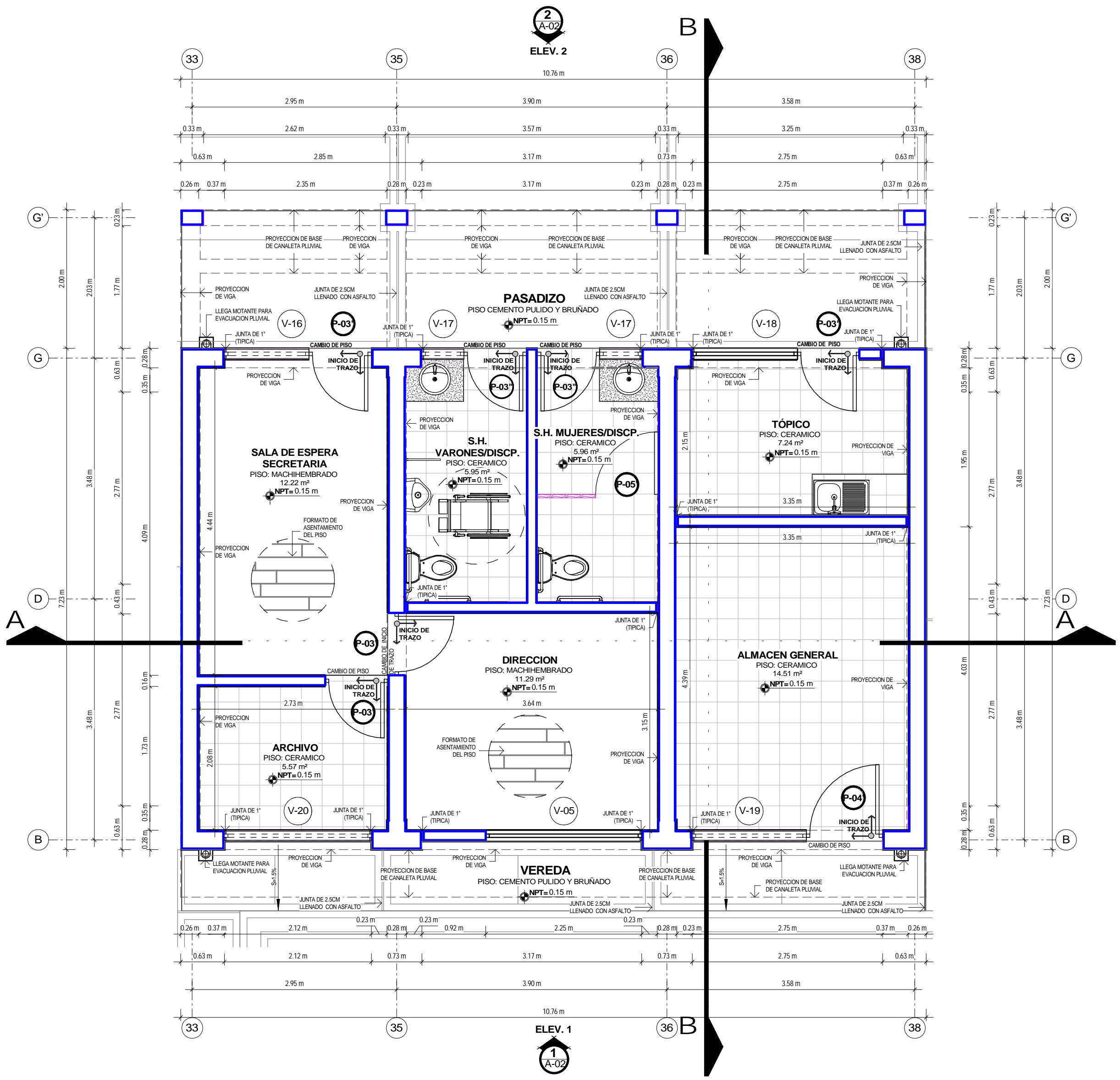
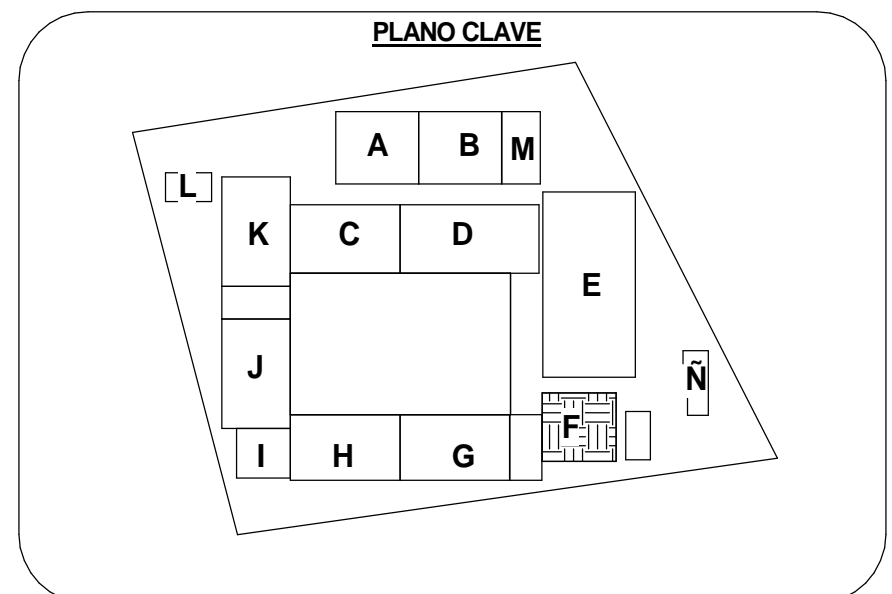

PLANTA DE DISTRIBUCION: 1ER NIVEL
ESCALA: 1 : 50

CUADRO DE VANOS - VENTANAS					
Tipo	Cantidad	Alfeizer	Ancho	Altura	Observaciones
V-05	1	1.09 m	2.25 m	1.90 m	SISTEMA MODUGLAS (cristal templado e=6mm) ver detalle
V-16	1	1.99 m	1.22 m	1.00 m	SISTEMA MODUGLAS (cristal templado e=6mm) ver detalle
V-17	2	1.99 m	0.61 m	1.00 m	SISTEMA MODUGLAS (cristal templado e=6mm) ver detalle
V-18	1	1.09 m	1.51 m	1.90 m	SISTEMA MODUGLAS (cristal templado e=6mm) ver detalle
V-19	1	1.99 m	1.65 m	1.00 m	SISTEMA MODUGLAS (cristal templado e=6mm) ver detalle
V-20	1	1.99 m	2.12 m	1.00 m	SISTEMA MODUGLAS (cristal templado e=6mm) ver detalle
Total general: 7					

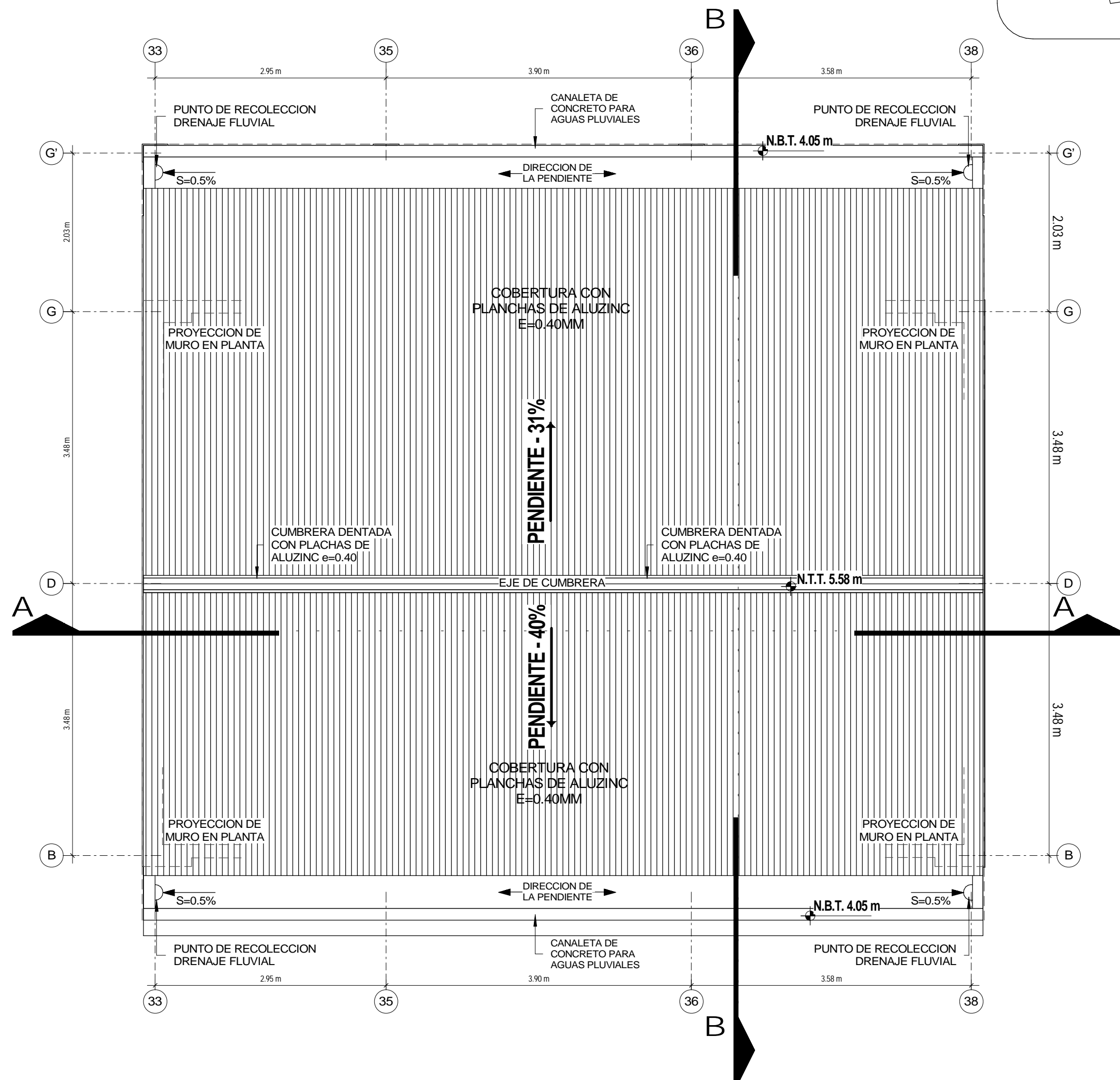

PLANTA DE TECHO
ESCALA: 1 : 50

CUADRO DE VANOS - PUERTAS					
Tipo	Cantidad	Ancho	Altura	Observaciones	
P-03	2	0.90 m	2.99 m	MADERA TABLERO REBAJADO (ver detalle)	
P-03"	2	0.90 m	2.99 m	MADERA TABLERO REBAJADO (ver detalle)	
P-03'	2	0.90 m	2.99 m	PUERTA CONTRAPLACADA (ver detalle)	
P-04'	1	1.10 m	2.99 m	PUERTA CONTRAPLACADA (ver detalle)	
P-05'	1	0.90 m	1.80 m	PUERTA MELAMINE 15 mm (ver detalle)	
Total general: 8					



MUNICIPALIDAD PROVINCIAL DE CARABAYA

CROQUIS DE LOCALIZACION

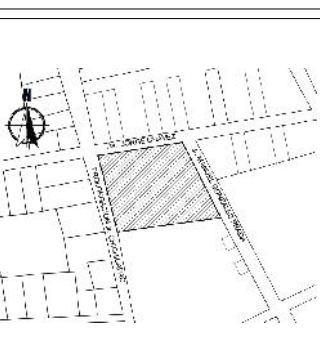

OBSERVACIONES:

PROYECTO:
"MEJORAMIENTO DEL SERVICIO DE EDUCACION EN LA INSTITUCION EDUCATIVA POLITECNICO INDUSTRIAL DEL DISTRITO DE MACUSANI, PROVINCIA DE CARABAYA - PUNO"

COD. CUI : 2353305

COD. SNIP : 384654

INSTITUCION EDUCATIVA:
I.E.S. POLITECNICO MACUSANI

COD. LOCAL : 018929

COD. MODULAR : 1308790

UBICACION DEL PROYECTO:

DEPART. : PUNO

PROVINCIA : CARABAYA

DISTRITO : MACUSANI

DIRECCION : BARRIO JORGE CHAVEZ

PLANO:

PLANO DE CORTES Y ELEVACIONES

PROYECTISTA:

Arqta. J. R. M. M.

DISEÑADO:
Arq. Bach. OSCAR A. HUARANCA MAYTA
Arq. Bach. JUAN L. NUÑEZ HUAYLLAPAMA

FECHA:
DICIEMBRE 2020

ESCALA:
1:50

N° DE LAMINA:

A-02

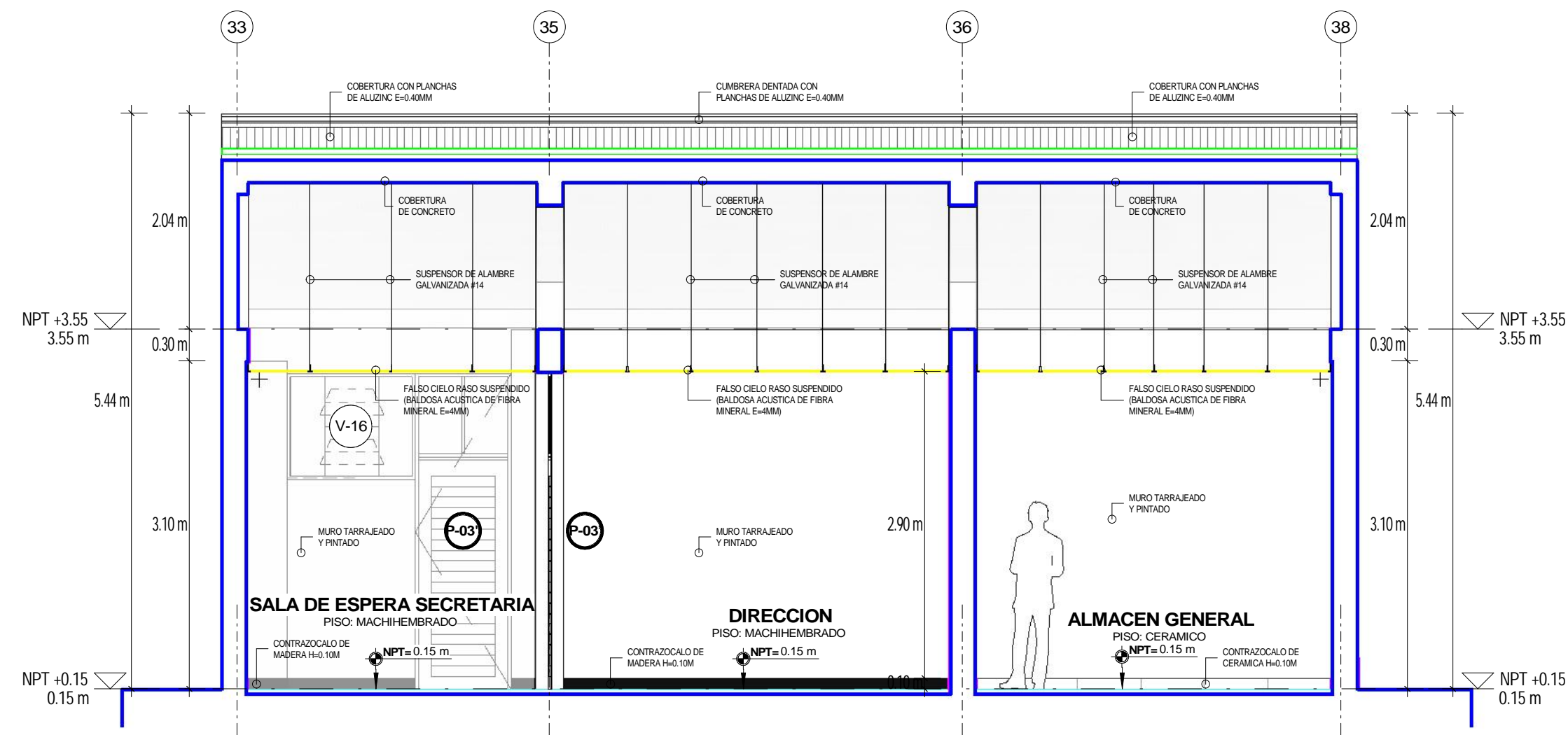
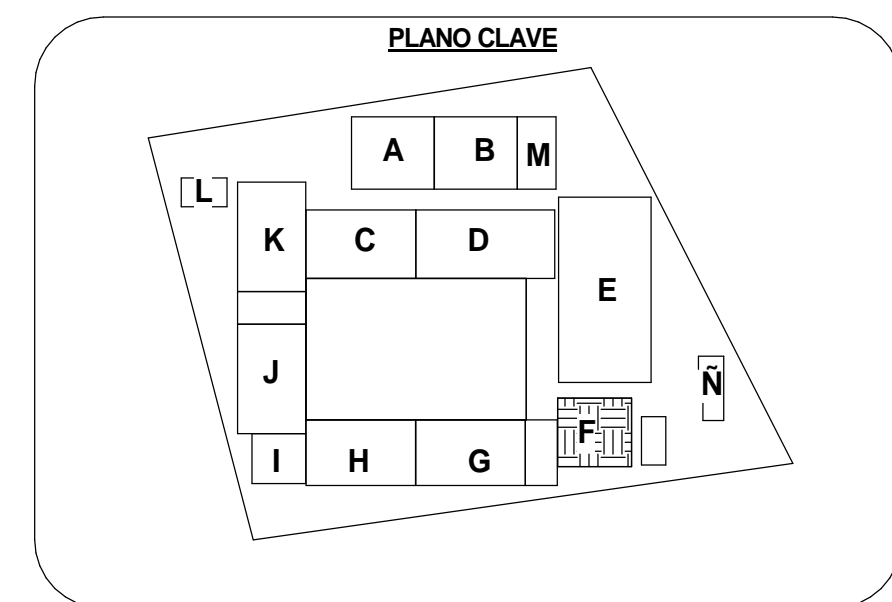

SECCION: A - A
ESCALA: 1 : 50

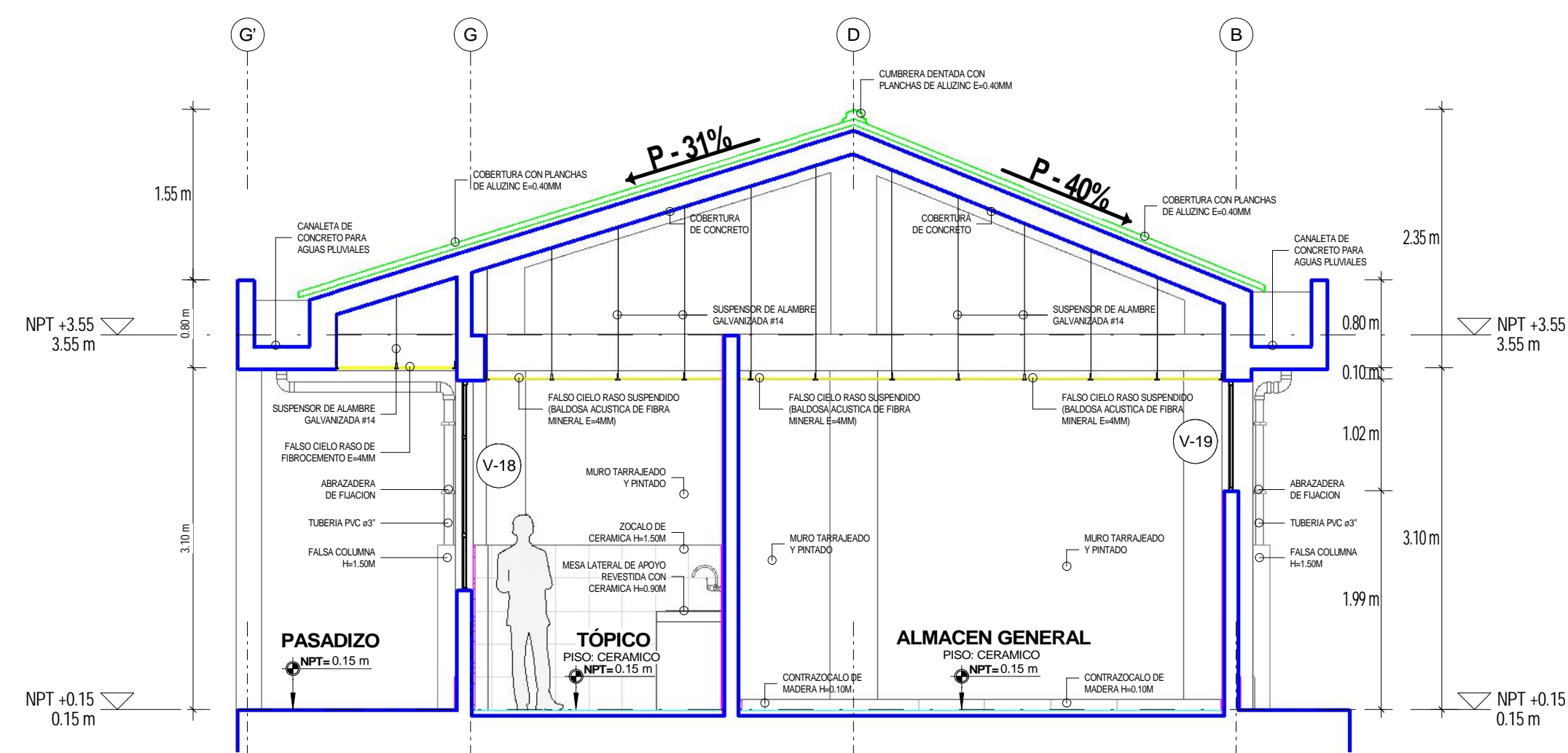

SECCION: B - B
ESCALA: 1 : 50

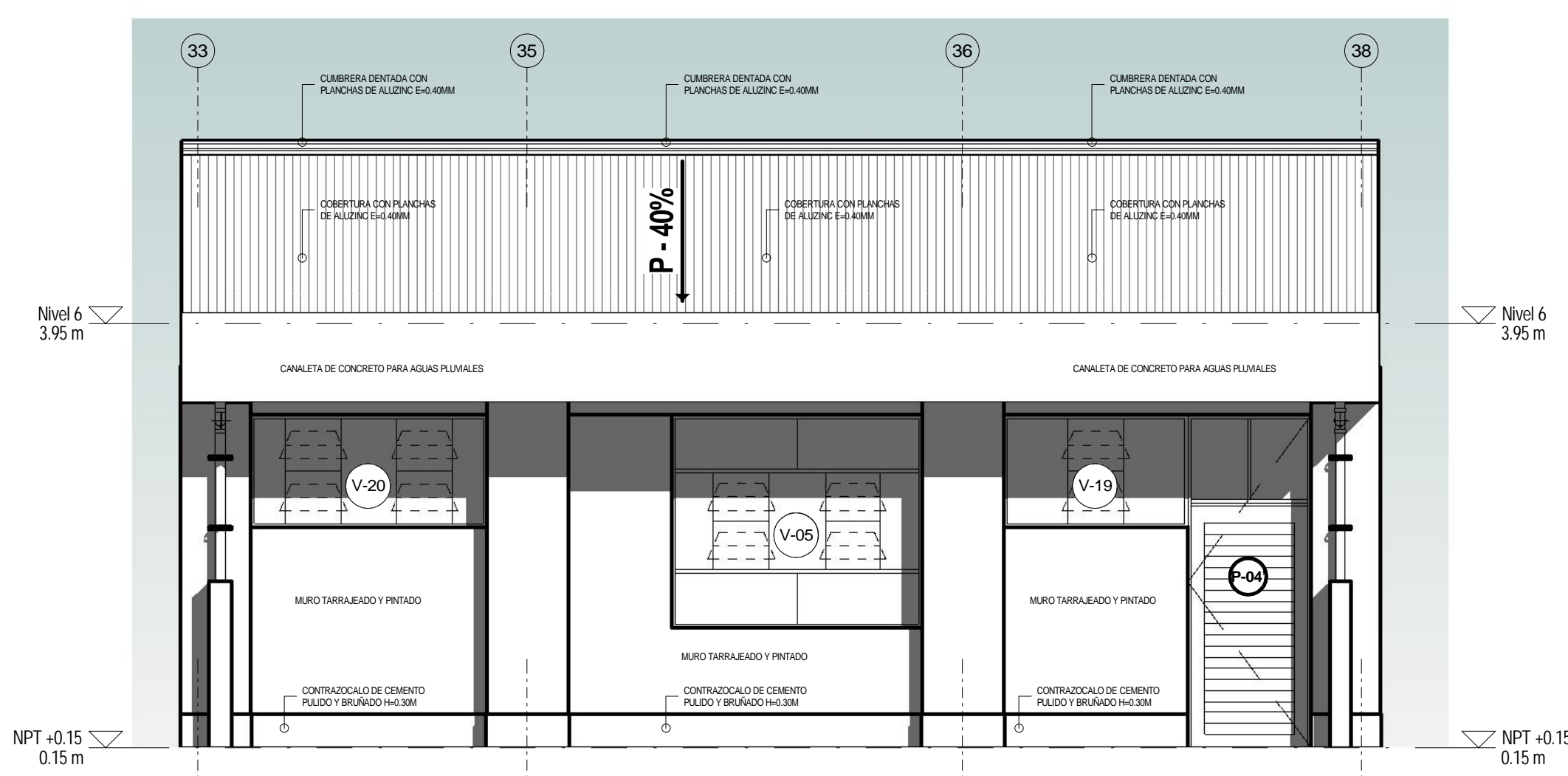

ELEVACION: 1
ESCALA: 1 : 50

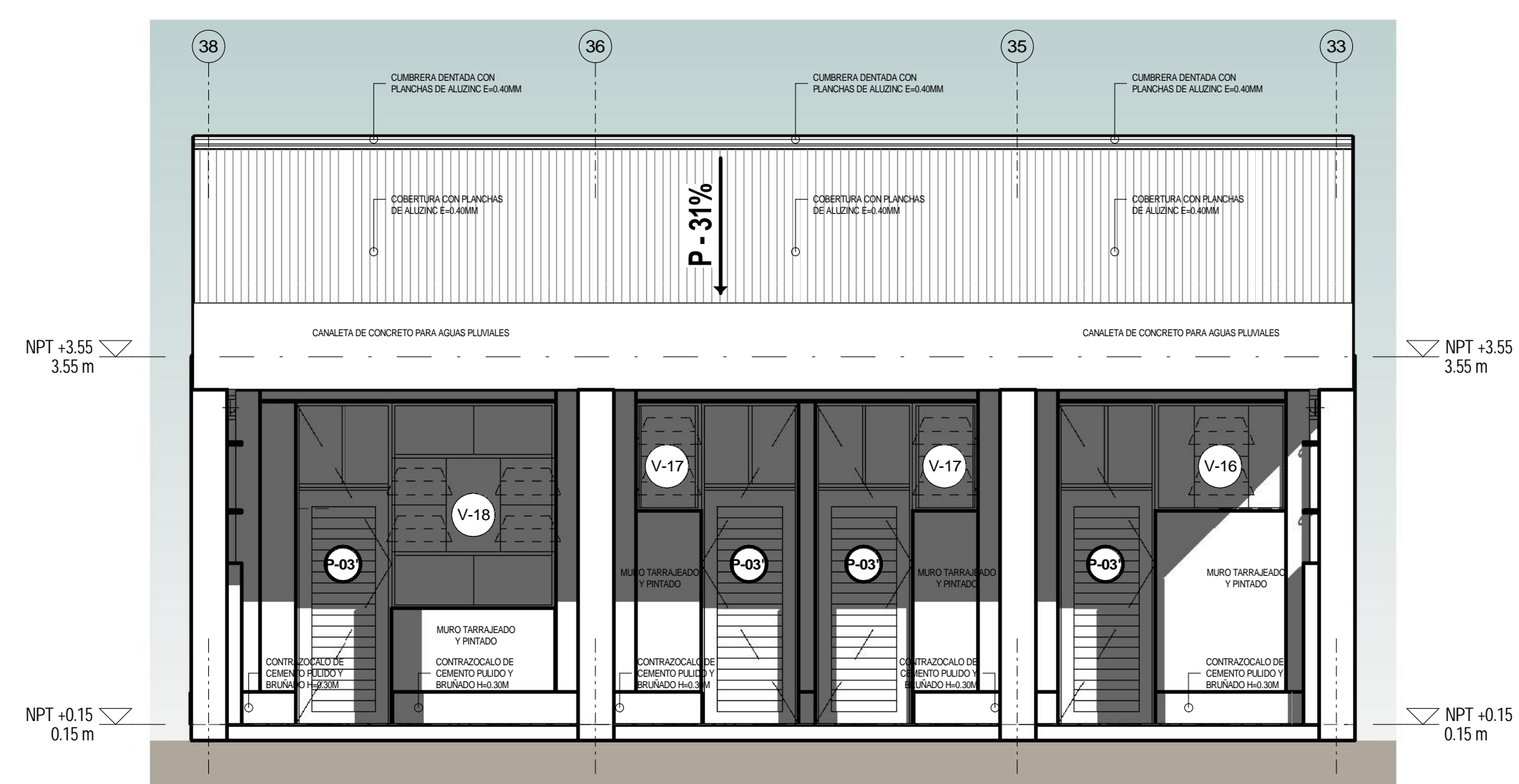

ELEVACION: 2
ESCALA: 1 : 50

CUADRO DE VANOS - PUERTAS				
Tipo	Cantidad	Ancho	Altura	Observaciones
P-03	2	0.90 m	2.99 m	MADERA TABLERO REBAJADO (ver detalle)
P-03"	2	0.90 m	2.99 m	MADERA TABLERO REBAJADO (ver detalle)
P-03'	2	0.90 m	2.99 m	PUERTA CONTRAPLACADA (ver detalle)
P-04'	1	1.10 m	2.99 m	PUERTA CONTRAPLACADA (ver detalle)
P-05'	1	0.90 m	1.80 m	PUERTA MELAMINE 15 mm (ver detalle)
Total general: 8				

CUADRO DE VANOS - VENTANAS					
Tipo	Cantidad	Alfeizer	Ancho	Altura	Observaciones
V-05	1	1.09 m	2.25 m	1.90 m	SISTEMA MODUGLAS (cristal templado e=6mm) ver detalle
V-16	1	1.99 m	1.22 m	1.00 m	SISTEMA MODUGLAS (cristal templado e=6mm) ver detalle
V-17	2	1.99 m	0.61 m	1.00 m	SISTEMA MODUGLAS (cristal templado e=6mm) ver detalle
V-18	1	1.09 m	1.51 m	1.90 m	SISTEMA MODUGLAS (cristal templado e=6mm) ver detalle
V-19	1	1.99 m	1.65 m	1.00 m	SISTEMA MODUGLAS (cristal templado e=6mm) ver detalle
V-20	1	1.99 m	2.12 m	1.00 m	SISTEMA MODUGLAS (cristal templado e=6mm) ver detalle
Total general: 7					



MUNICIPALIDAD PROVINCIAL DE CARABAYA

CROQUIS DE LOCALIZACION

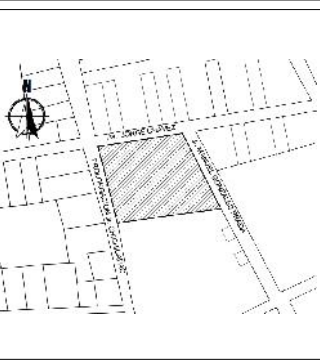

OBSERVACIONES:

PROYECTO:
"MEJORAMIENTO DEL SERVICIO DE EDUCACION EN LA INSTITUCION EDUCATIVA POLITECNICO INDUSTRIAL DEL DISTRITO DE MACUSANI, PROVINCIA DE CARABAYA - PUNO"

COD. CUI : 2353305

COD. SNIP : 384654

INSTITUCION EDUCATIVA:
I.E.S. POLITECNICO MACUSANI

COD. LOCAL : 018929

COD. MODULAR : 1308790

UBICACION DEL PROYECTO:

DEPART. : PUNO

PROVINCIA : CARABAYA

DISTRITO : MACUSANI

DIRECCION : BARRIO JORGE CHAVEZ

PLANO:

PLANO DE DISTRIBUCION

PROYECTISTA:
Arq. J. R. M. M.

DISEÑADO:
Arq. Bach. OSCAR A. HUARANCA MAYTA
Arq. Bach. JUAN L. NUÑEZ HUAYLLAPAMA

FECHA:
DICIEMBRE 2020

ESCALA:
1:50

N° DE LAMINA:

A-01

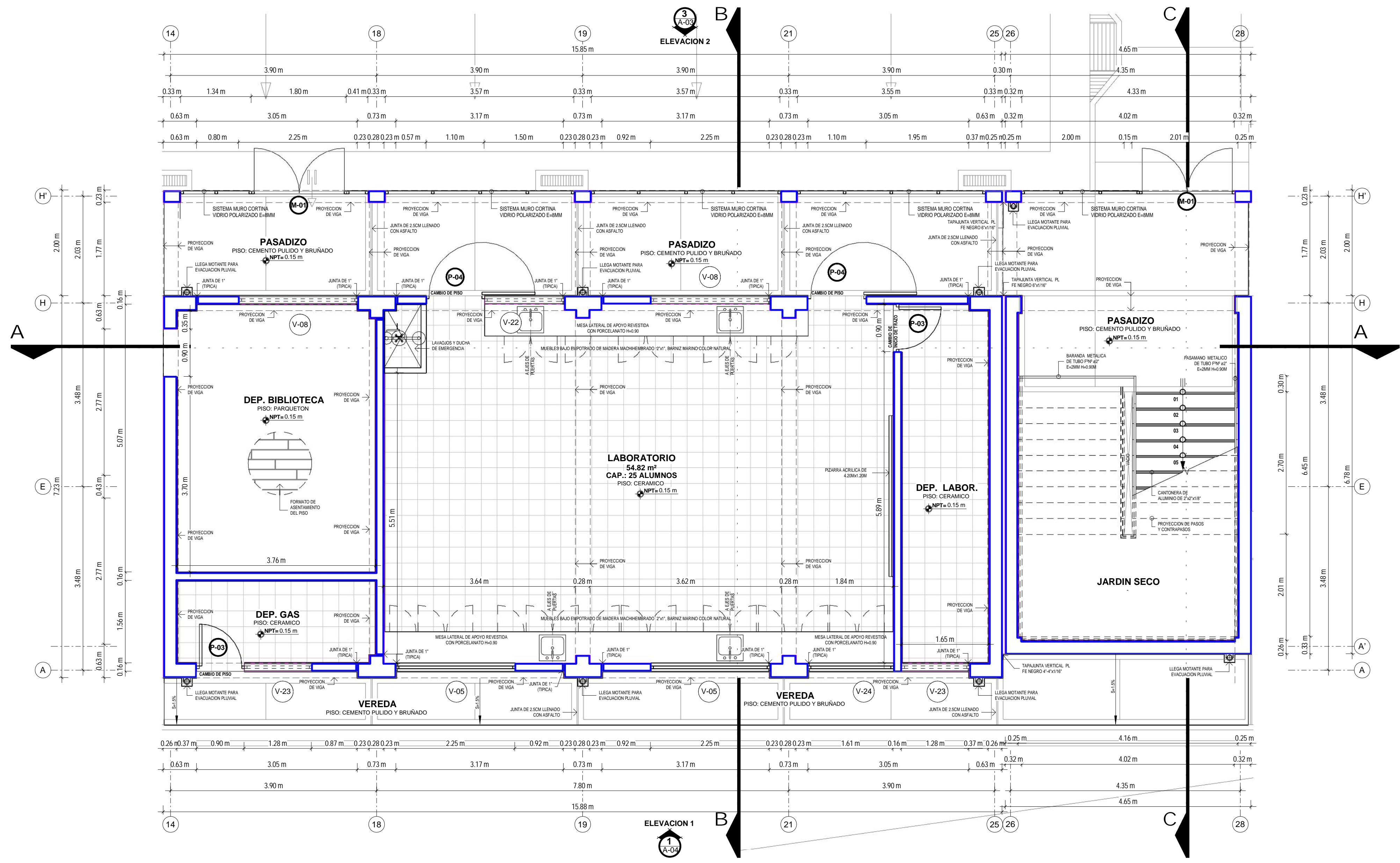
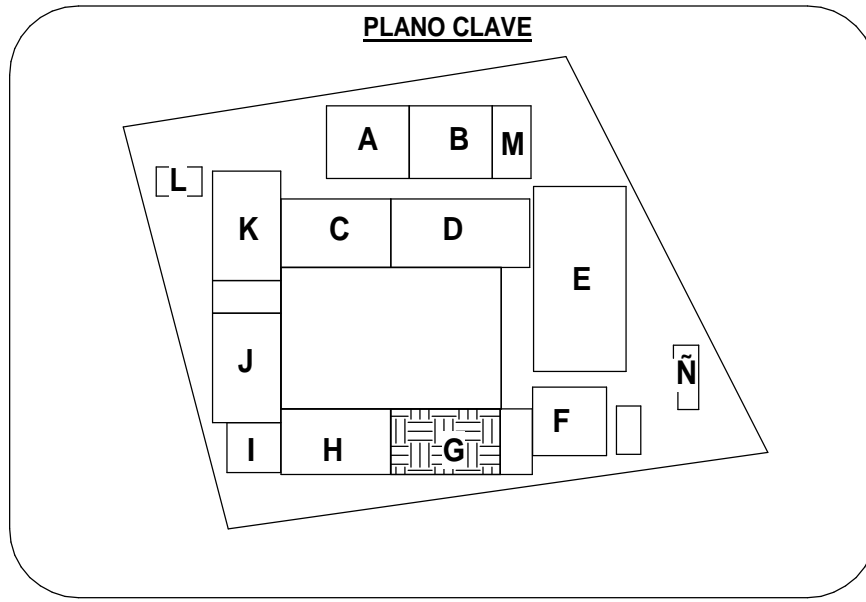

PLANTA DE DISTRIBUCION: 1ER NIVEL
ESCALA: 1 : 50

CUADRO DE VANOS - PUERTAS				
Tipo	Cantidad	Ancho	Altura	Observaciones
M-01	3	1.70 m	2.26 m	SISTEMA MODUGLAS (cristal templado e=6mm) ver detalle
P-03'	2	0.90 m	2.99 m	PUERTA CONTRAPLACADA (ver detalle)
P-04	2	1.10 m	2.99 m	MADERA TABLERO REBAJADO (ver detalle)
P-06	2	1.10 m	2.94 m	MADERA TABLERO REBAJADO (ver detalle)
Total general: 9				

CUADRO DE VANOS - VENTANAS					
Tipo	Cantidad	Alfeizer	Ancho	Altura	Observaciones
V-05	6	1.09 m	2.25 m	1.90 m	SISTEMA MODUGLAS (cristal templado e=6mm) ver detalle
V-08	4	1.99 m	2.25 m	1.00 m	SISTEMA MODUGLAS (cristal templado e=6mm) ver detalle
V-12	1	1.99 m	2.07 m	1.00 m	SISTEMA MODUGLAS (cristal templado e=6mm) ver detalle
V-22	1	1.99 m	1.50 m	1.00 m	SISTEMA MODUGLAS (cristal templado e=6mm) ver detalle
V-23	2	1.99 m	1.28 m	1.00 m	SISTEMA MODUGLAS (cristal templado e=6mm) ver detalle
V-24	1	1.09 m	1.61 m	1.90 m	SISTEMA MODUGLAS (cristal templado e=6mm) ver detalle
V-27	1	1.99 m	1.95 m	1.00 m	SISTEMA MODUGLAS (cristal templado e=6mm) ver detalle
Total general: 16					



MUNICIPALIDAD PROVINCIAL DE CARABAYA

CROQUIS DE LOCALIZACION

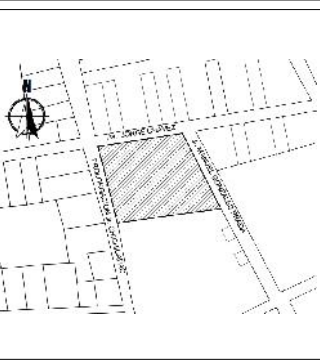

OBSERVACIONES:

PROYECTO:
"MEJORAMIENTO DEL SERVICIO DE EDUCACION EN LA INSTITUCION EDUCATIVA POLITECNICO INDUSTRIAL DEL DISTRITO DE MACUSANI, PROVINCIA DE CARABAYA - PUNO"

COD. CUI : 2353305

COD. SNIP : 384654

INSTITUCION EDUCATIVA:
I.E.S. POLITECNICO MACUSANI

COD. LOCAL : 018929

COD. MODULAR : 1308790

UBICACION DEL PROYECTO:

DEPART. : PUNO

PROVINCIA : CARABAYA

DISTRITO : MACUSANI

DIRECCION : BARRIO JORGE CHAVEZ

PLANO:

PLANTA DE DISTRIBUCION 2DO NIVEL

PROYECTISTA:
Arq. J. R. M. M.

DISEÑADO:
Arq. Bach. OSCAR A. HUARANCA MAYTA
Arq. Bach. JUAN L. NUÑEZ HUAYLLAPAMA

FECHA:
DICIEMBRE 2020

ESCALA:
1:50

N° DE LAMINA:

A-02

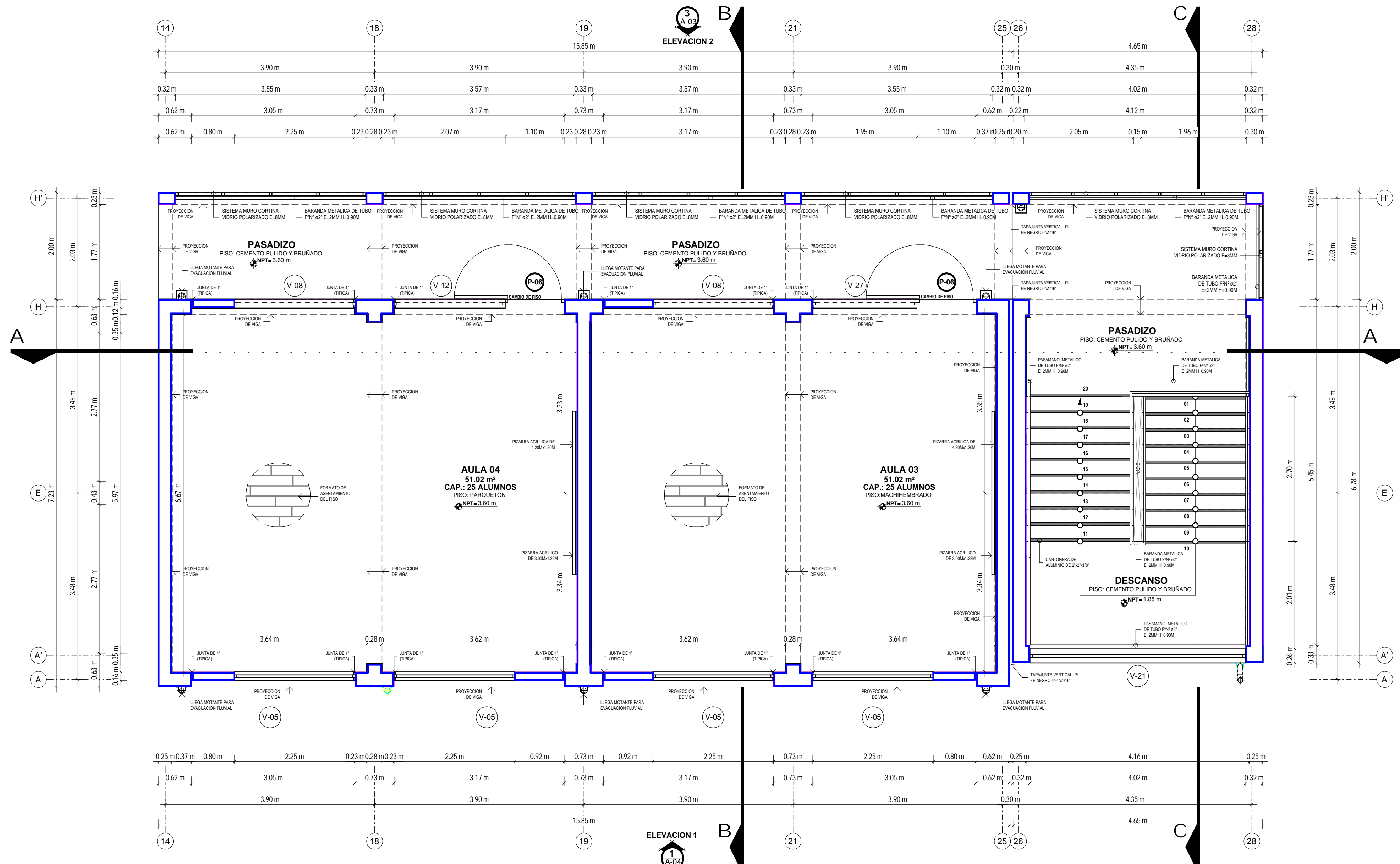
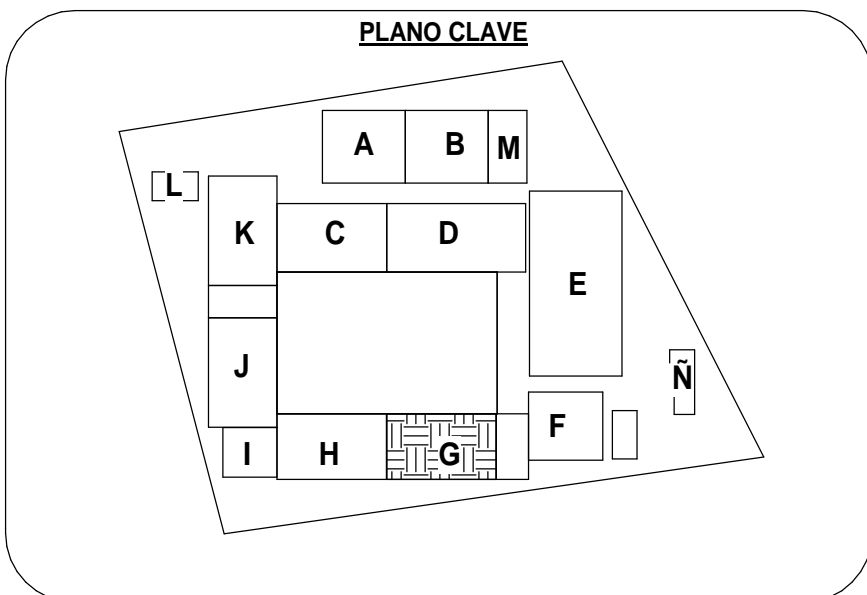

PLANTA DE DISTRIBUCION: 2DO NIVEL
ESCALA: 1 : 50

CUADRO DE VANOS - PUERTAS				
Tipo	Cantidad	Ancho	Altura	Observaciones
M-01	3	1.70 m	2.26 m	SISTEMA MODUGLAS (cristal templado e=6mm) ver detalle
P-03'	2	0.90 m	2.99 m	PUERTA CONTRAPLACADA (ver detalle)
P-04	2	1.10 m	2.99 m	MADERA TABLERO REBAJADO (ver detalle)
P-06	2	1.10 m	2.94 m	MADERA TABLERO REBAJADO (ver detalle)
Total general: 9				

CUADRO DE VANOS - VENTANAS					
Tipo	Cantidad	Alfeizer	Ancho	Altura	Observaciones
V-05	6	1.09 m	2.25 m	1.90 m	SISTEMA MODUGLAS (cristal templado e=6mm) ver detalle
V-08	4	1.99 m	2.25 m	1.00 m	SISTEMA MODUGLAS (cristal templado e=6mm) ver detalle
V-12	1	1.99 m	2.07 m	1.00 m	SISTEMA MODUGLAS (cristal templado e=6mm) ver detalle
V-22	1	1.99 m	1.50 m	1.00 m	SISTEMA MODUGLAS (cristal templado e=6mm) ver detalle
V-23	2	1.99 m	1.28 m	1.00 m	SISTEMA MODUGLAS (cristal templado e=6mm) ver detalle
V-24	1	1.09 m	1.61 m	1.90 m	SISTEMA MODUGLAS (cristal templado e=6mm) ver detalle
V-27	1	1.99 m	1.95 m	1.00 m	SISTEMA MODUGLAS (cristal templado e=6mm) ver detalle
Total general: 16					



MUNICIPALIDAD PROVINCIAL DE CARABAYA

CROQUIS DE LOCALIZACION

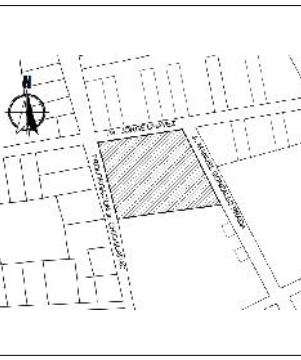

OBSERVACIONES:

PROYECTO: "MEJORAMIENTO DEL SERVICIO DE EDUCACION EN LA INSTITUCION EDUCATIVA POLITECNICO INDUSTRIAL DEL DISTRITO DE MACUSANI, PROVINCIA DE CARABAYA - PUNO"

COD. CUI : 2353305

COD. SNIP : 384654

INSTITUCION EDUCATIVA: I.E.S. POLITECNICO MACUSANI

COD. LOCAL : 018929

COD. MODULAR : 1308790

UBICACION DEL PROYECTO:

DEPART. : PUNO

PROVINCIA : CARABAYA

DISTRITO : MACUSANI

DIRECCION : BARRIO JORGE CHAVEZ

PLANO: PLANTA DE TECHO, CORTE Y ELEVACION

PROYECTISTA: Arq. J. R. M. M.

DIBUJADO: Arq. Bach. OSCAR A. HUARANCA MAYTA
Arq. Bach. JUAN L. NUÑEZ HUAYLLAPAMA

FECHA: DICIEMBRE 2020

ESCALA: 1:50

N° DE LAMINA:

A-03

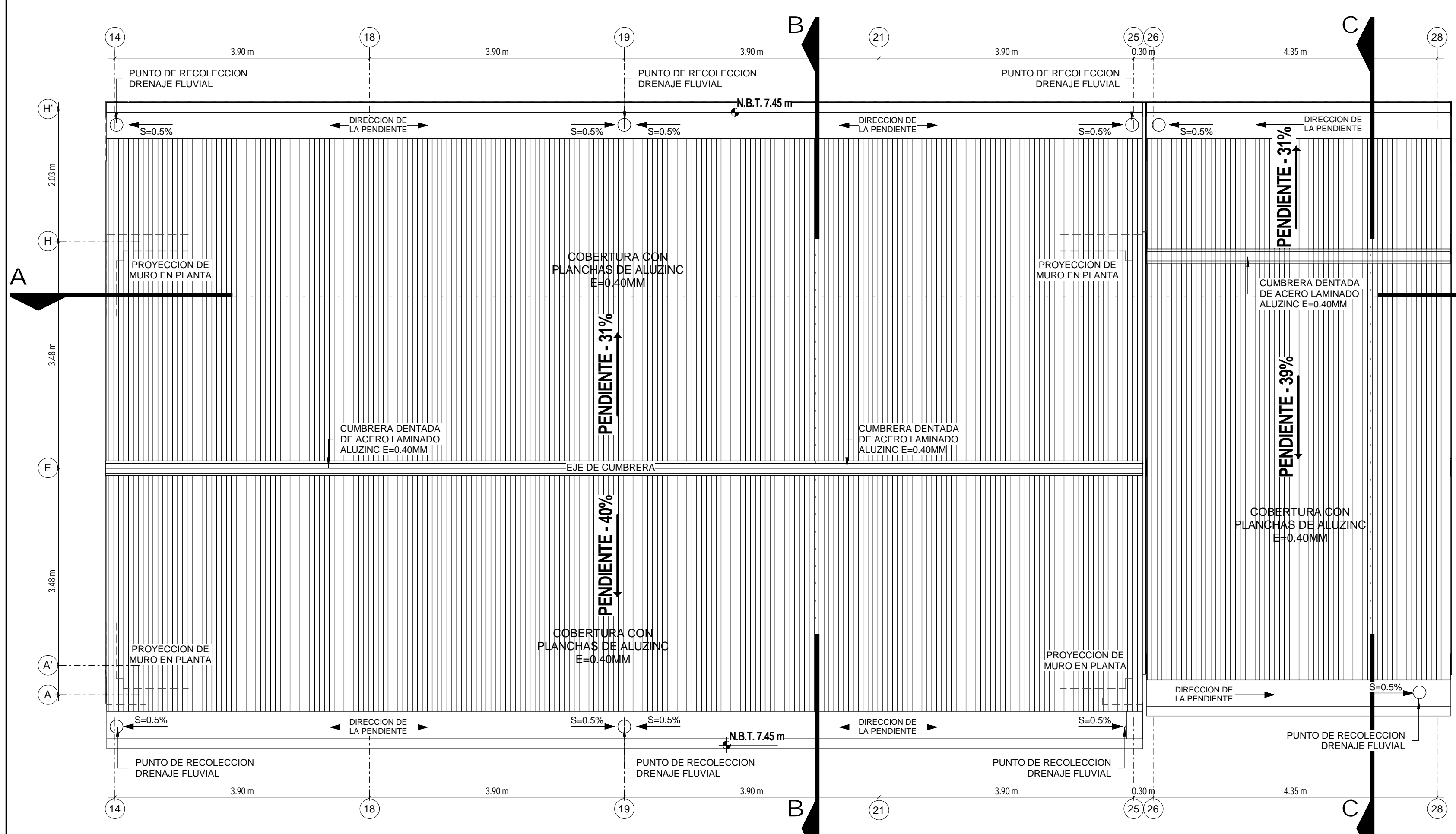

PLANTA DE TECHO
ESCALA: 1 : 50

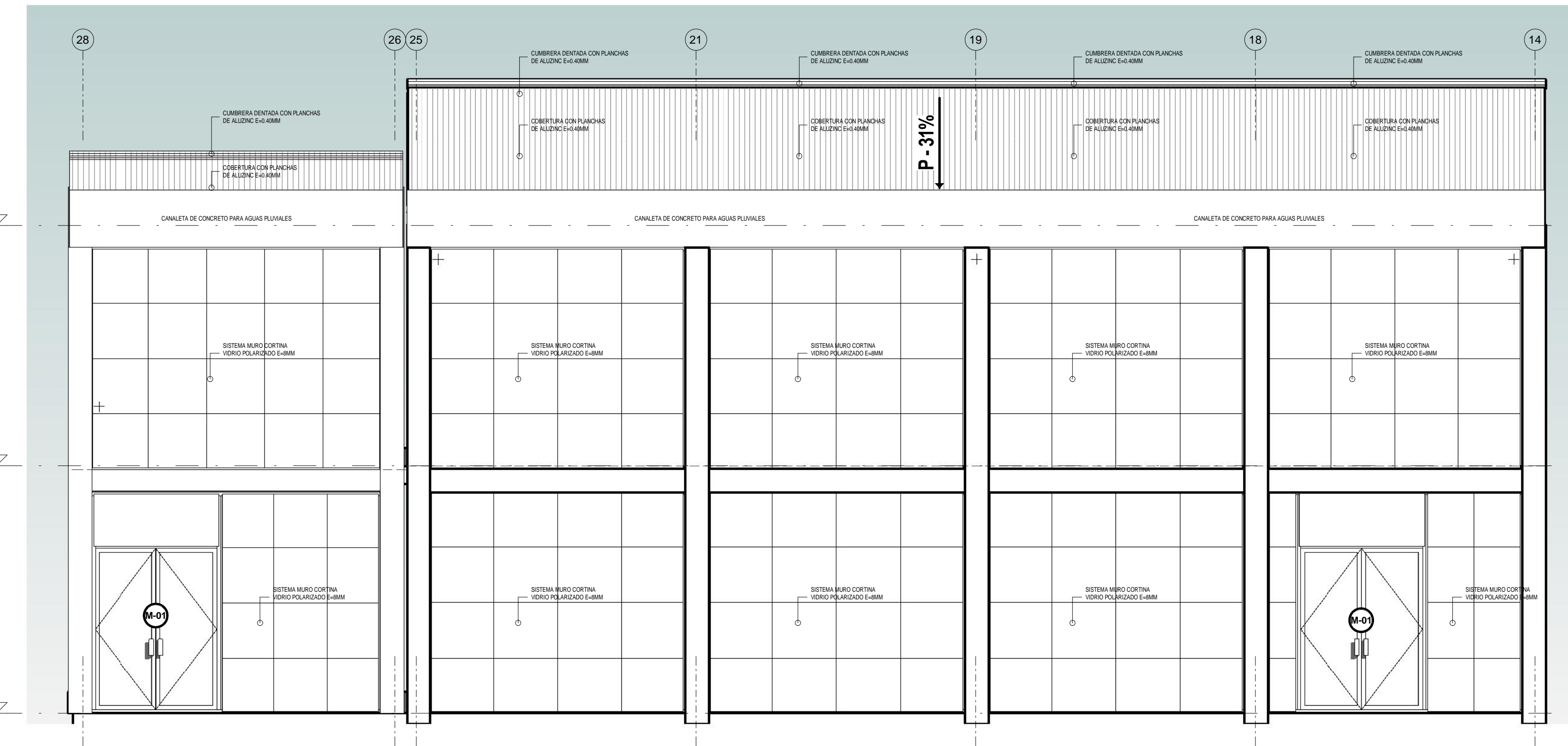

ELEVACION: 2
ESCALA: 1 : 50

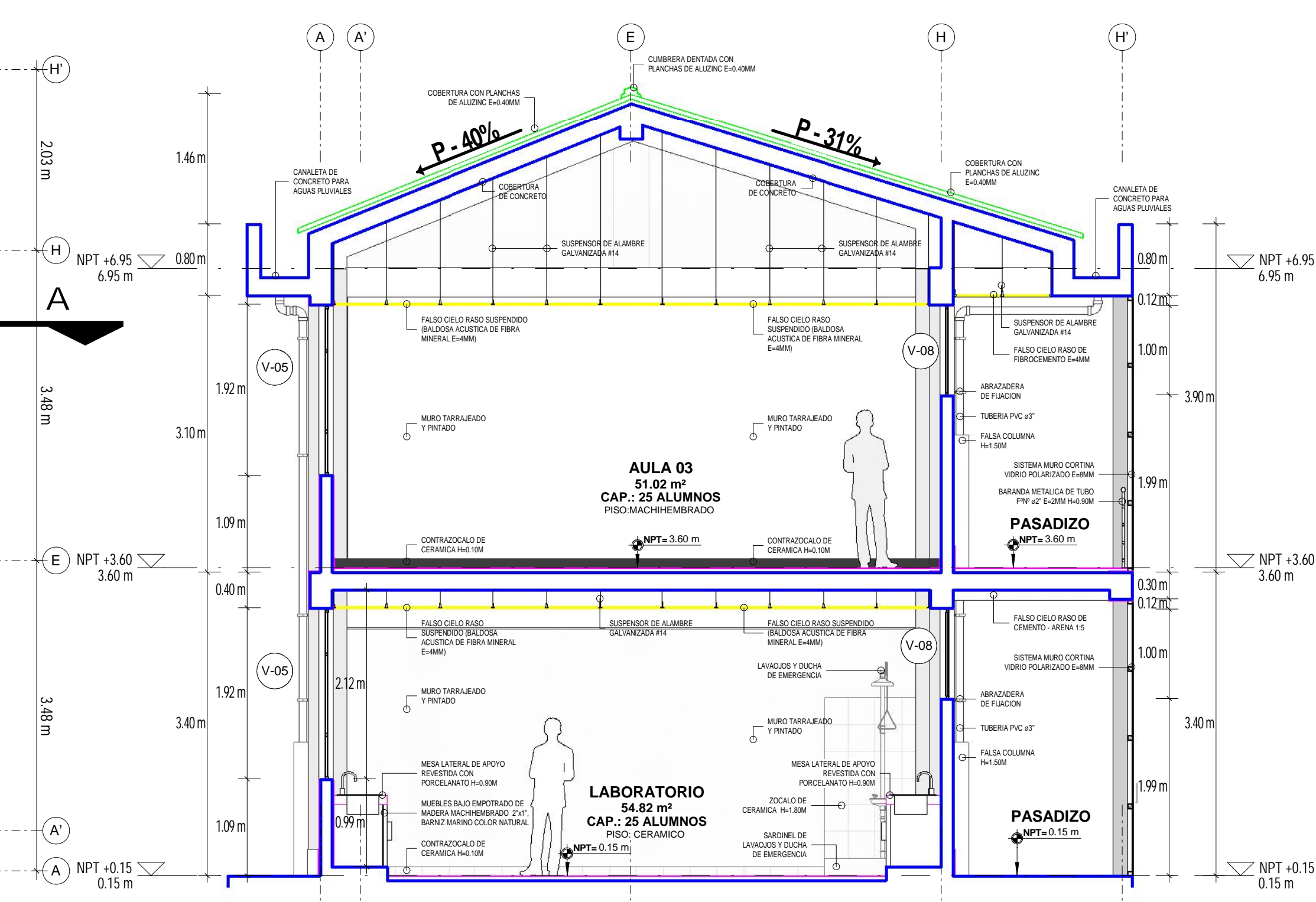

SECCION: B - B
ESCALA: 1 : 50

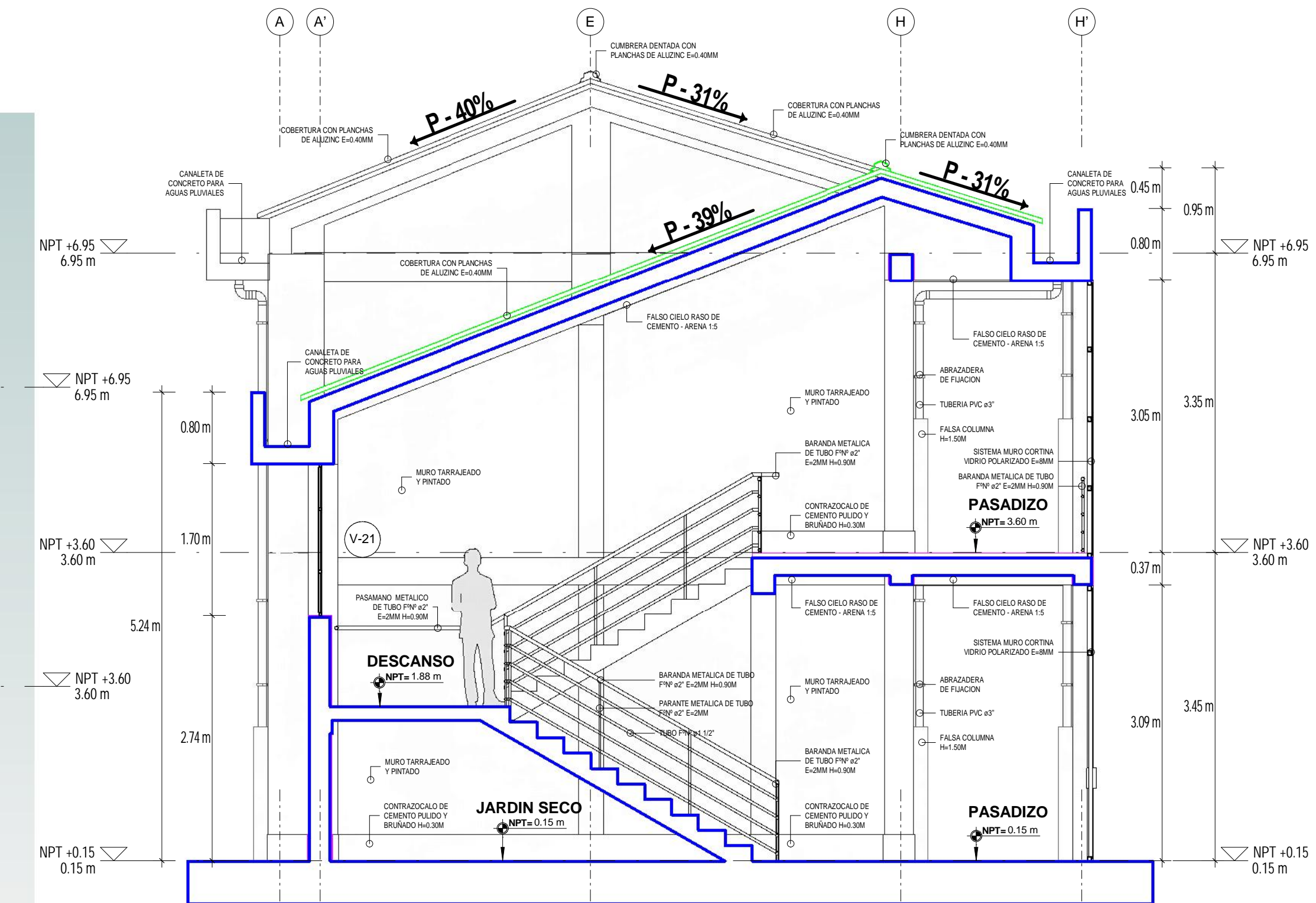

CORTE: C - C
ESCALA: 1 : 50



MUNICIPALIDAD PROVINCIAL DE CARABAYA

CROQUIS DE LOCALIZACION

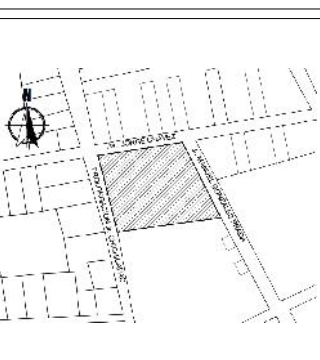

OBSERVACIONES:

PROYECTO: "MEJORAMIENTO DEL SERVICIO DE EDUCACION EN LA INSTITUCION EDUCATIVA POLITECNICO INDUSTRIAL DEL DISTRITO DE MACUSANI, PROVINCIA DE CARABAYA - PUNO"

COD. CUI : 2353305

COD. SNIP : 384654

INSTITUCION EDUCATIVA: I.E.S. POLITECNICO MACUSANI

COD. LOCAL : 018929

COD. MODULAR: 1308790

UBICACION DEL PROYECTO:

DEPART. : PUNO

PROVINCIA : CARABAYA

DISTRITO : MACUSANI

DIRECCION : BARRIO JORGE CHAVEZ

PLANO:

PLANO DE CORTES Y ELEVACION

PROYECTISTA:

Arqta. J. R. M. M.

DIBUJADO:

Arq. Bach. OSCAR A. HUARANCA MAYTA

Arq. Bach. JUAN L. NUÑEZ HUAYLLAPAMA

FECHA: DICIEMBRE 2020

ESCALA: 1:50

N° DE LAMINA:

A-04

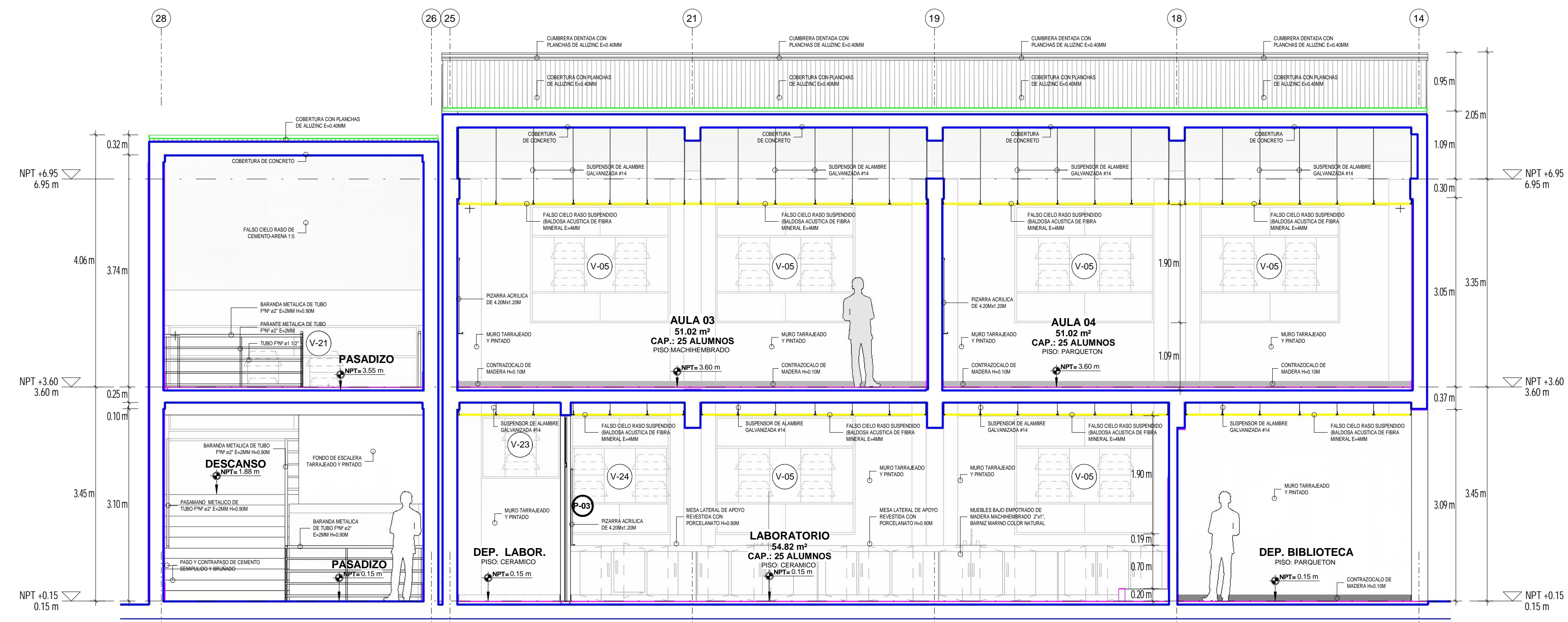

SECCION: A - A
ESCALA: 1 : 50

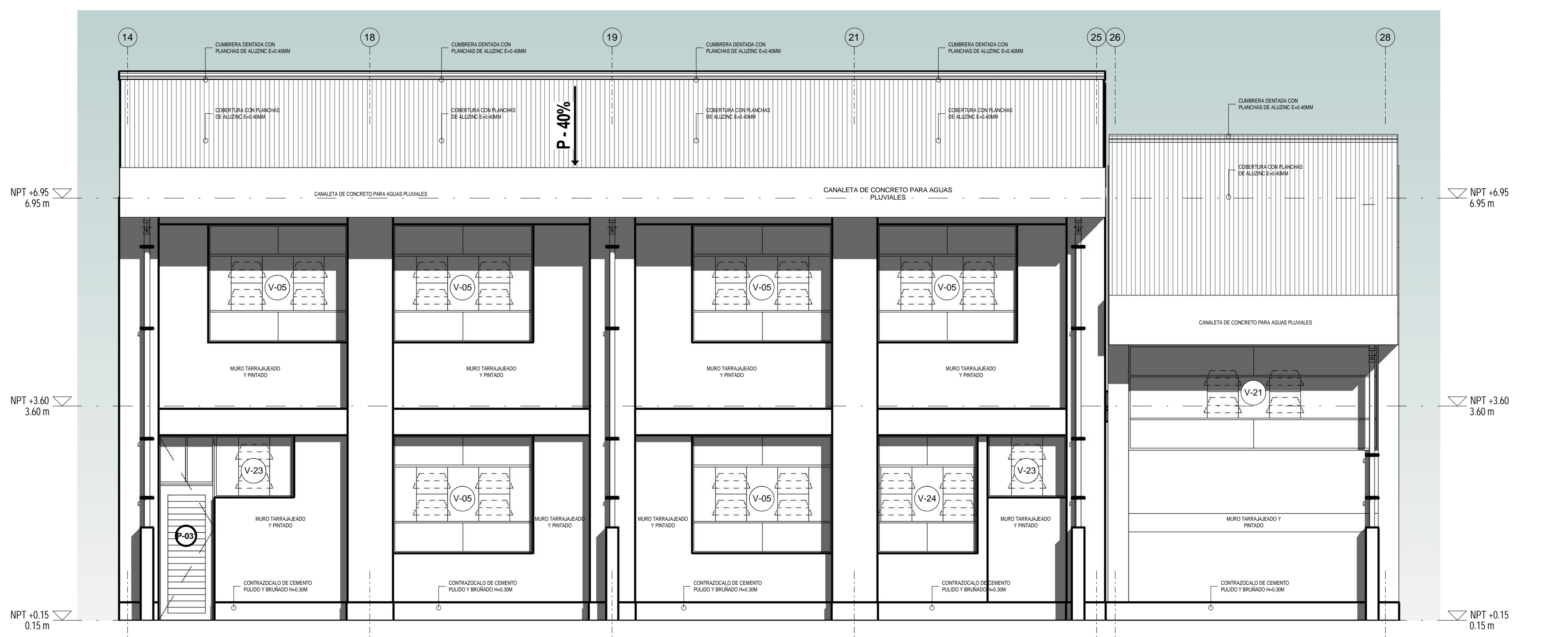

ELEVACION: 1
ESCALA: 1 : 50



MUNICIPALIDAD PROVINCIAL DE CARABAYA

CROQUIS DE LOCALIZACION

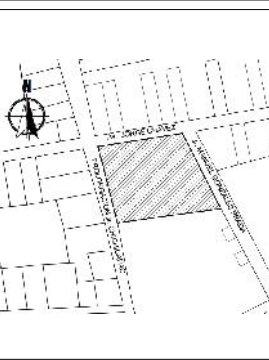

OBSERVACIONES:

PROYECTO:
"MEJORAMIENTO DEL SERVICIO DE EDUCACION EN LA INSTITUCION EDUCATIVA POLITECNICO INDUSTRIAL DEL DISTRITO DE MACUSANI, PROVINCIA DE CARABAYA - PUNO"

COD. CUI : 2353305

COD. SNIP : 384654

INSTITUCION EDUCATIVA:
I.E.S. POLITECNICO MACUSANI

COD. LOCAL : 018929

COD. MODULAR : 1308790

UBICACION DEL PROYECTO:

DEPART. : PUNO

PROVINCIA : CARABAYA

DISTRITO : MACUSANI

DIRECCION : BARRIO JORGE CHAVEZ

PLANO:

PLANOS DE DISTRIBUCION Y CORTE

PROYECTISTA:

Argo J. R. M. M.

DIBUJADO:

Arg. Bach. OSCAR A. HUARANCA MAYTA

Arg. Bach. JUAN L. NUÑEZ HUAYLLAPAMA

FECHA:

DICIEMBRE 2020

ESCALA:

1:50

N° DE LAMINA:

A-01

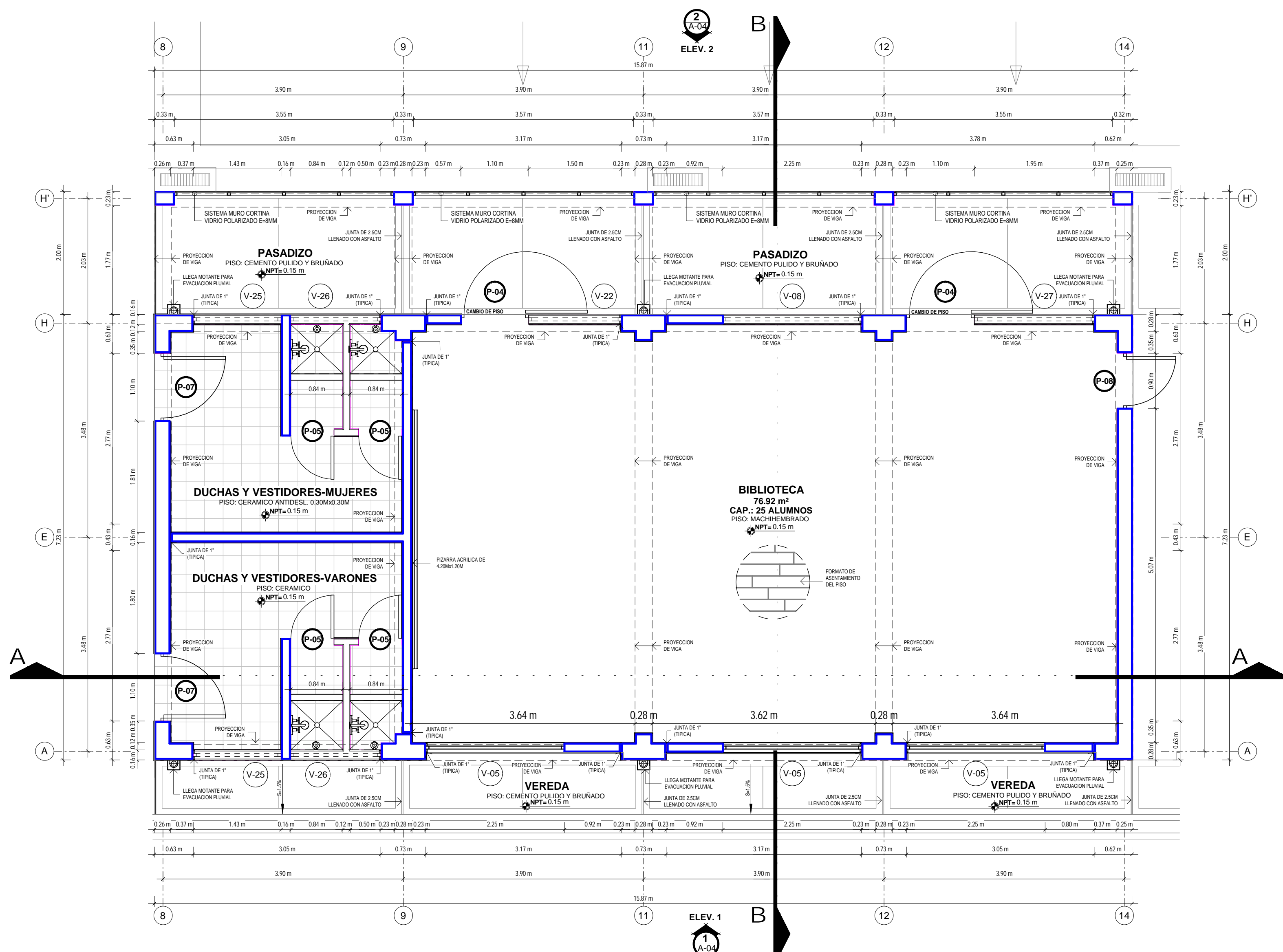
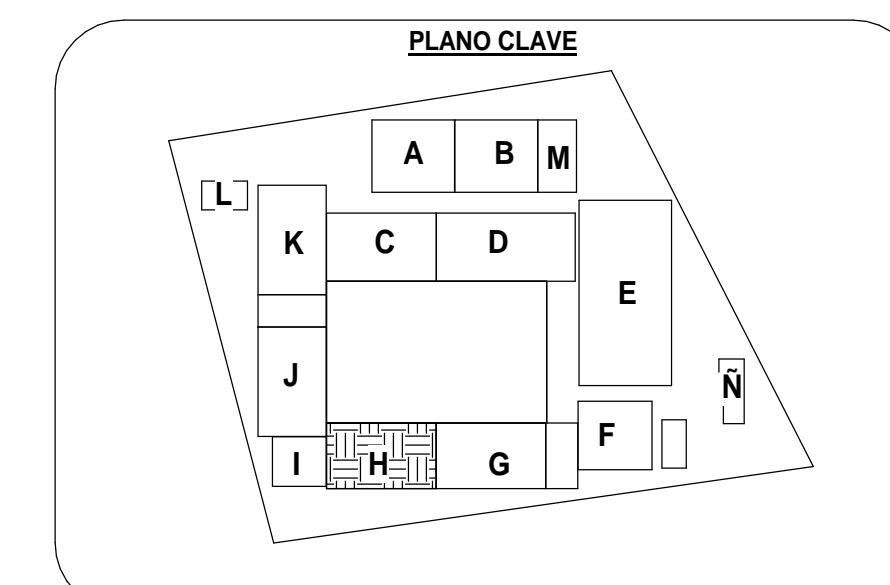

PLANTA DE DISTRIBUCION: 1RA PLANTA
ESCALA: 1 : 50

CUADRO DE VANOS - VENTANAS					
Tipo	Cantidad	Alfeizer	Ancho	Altura	Observaciones
V-05	7	1.09 m	2.25 m	1.90 m	SISTEMA MODUGLAS (cristal templado e=6mm) ver detalle
V-08	3	1.99 m	2.25 m	1.00 m	SISTEMA MODUGLAS (cristal templado e=6mm) ver detalle
V-12	1	1.99 m	2.07 m	1.00 m	SISTEMA MODUGLAS (cristal templado e=6mm) ver detalle
V-22	1	1.99 m	1.50 m	1.00 m	SISTEMA MODUGLAS (cristal templado e=6mm) ver detalle
V-25	2	1.99 m	1.43 m	1.00 m	SISTEMA MODUGLAS (cristal templado e=6mm) ver detalle
V-26	2	1.99 m	1.46 m	1.00 m	SISTEMA MODUGLAS (cristal templado e=6mm) ver detalle
V-27	2	1.99 m	1.95 m	1.00 m	SISTEMA MODUGLAS (cristal templado e=6mm) ver detalle
Total general: 18					

CUADRO DE VANOS - PUERTAS				
Tipo	Cantidad	Ancha	Altura	Observaciones
P-04	2	1.10 m	2.99 m	MADERA TABLERO REBAJADO (ver detalle)
P-05	4	0.70 m	1.80 m	PUERTA MELAMINE 15 mm (ver detalle)
P-06	2	1.10 m	2.94 m	MADERA TABLERO REBAJADO (ver detalle)
P-07	2	1.10 m	3.09 m	PUERTA CONTRAPLACADA (ver detalle)
P-08	1	0.90 m	3.09 m	PUERTA CONTRAPLACADA (ver detalle)
Total general: 11				

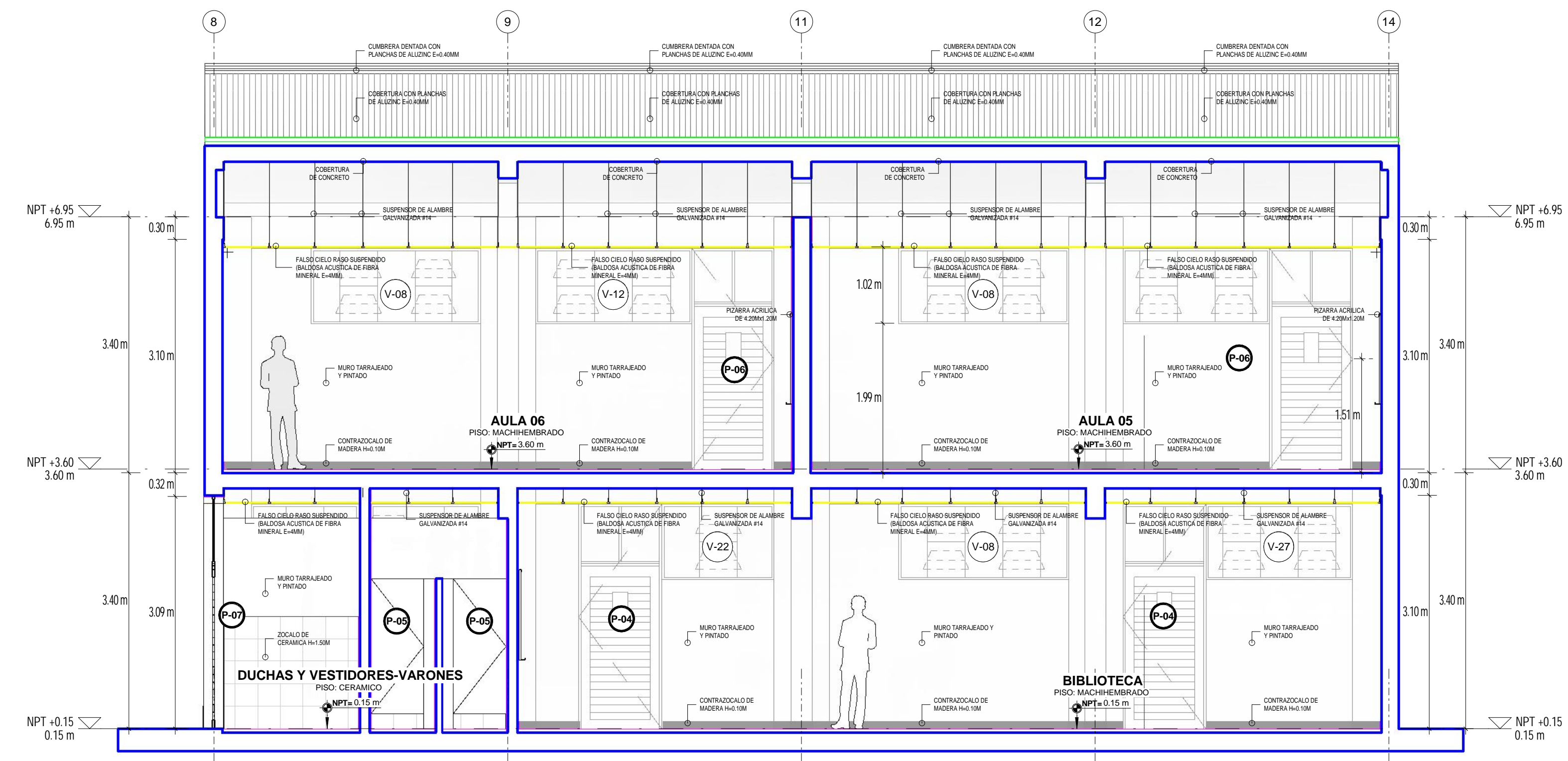

SECCION: A-A
ESCALA: 1 : 50



MUNICIPALIDAD PROVINCIAL DE CARABAYA

CROQUIS DE LOCALIZACION

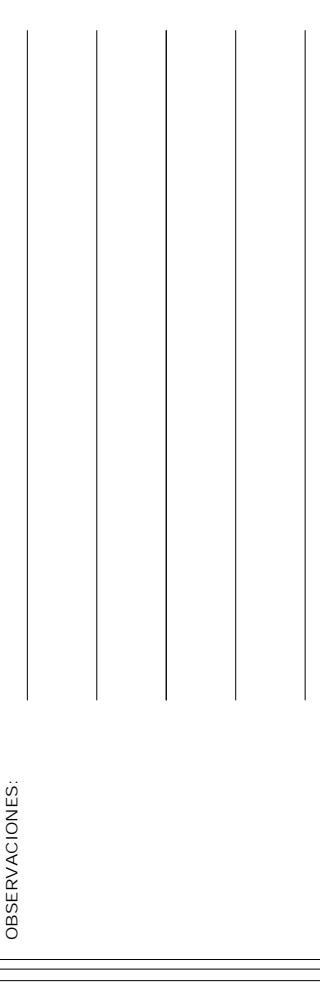
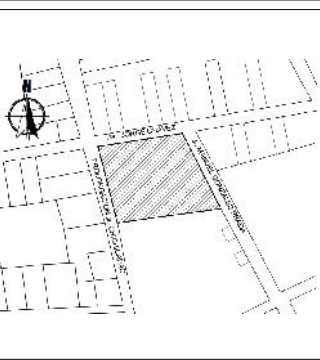

PROYECTO:
"MEJORAMIENTO DEL SERVICIO DE EDUCACION EN LA INSTITUCION EDUCATIVA POLITECNICO INDUSTRIAL DEL DISTRITO DE MACUSANI, PROVINCIA DE CARABAYA - PUNO"

COD. CUI : 2353305

COD. SNIP : 384654

INSTITUCION EDUCATIVA:
I.E.S. POLITECNICO MACUSANI

COD. LOCAL : 018929

COD. MODULAR : 1308790

UBICACION DEL PROYECTO:

DEPART. : PUNO

PROVINCIA : CARABAYA

DISTRITO : MACUSANI

DIRECCION : BARRIO JORGE CHAVEZ

PLANO:

PLANO DE DISTRIBUCION Y CORTE

PROYECTISTA:

Arq. J. R. M. M.

DIBUJADO:

Arq. Bach. OSCAR A. HUARANCA MAYTA

Arq. Bach. JUAN L. NUÑEZ HUAYLLAPAMA

FECHA:

DICIEMBRE 2020

ESCALA:

1:50

N° DE LAMINA:

A-02

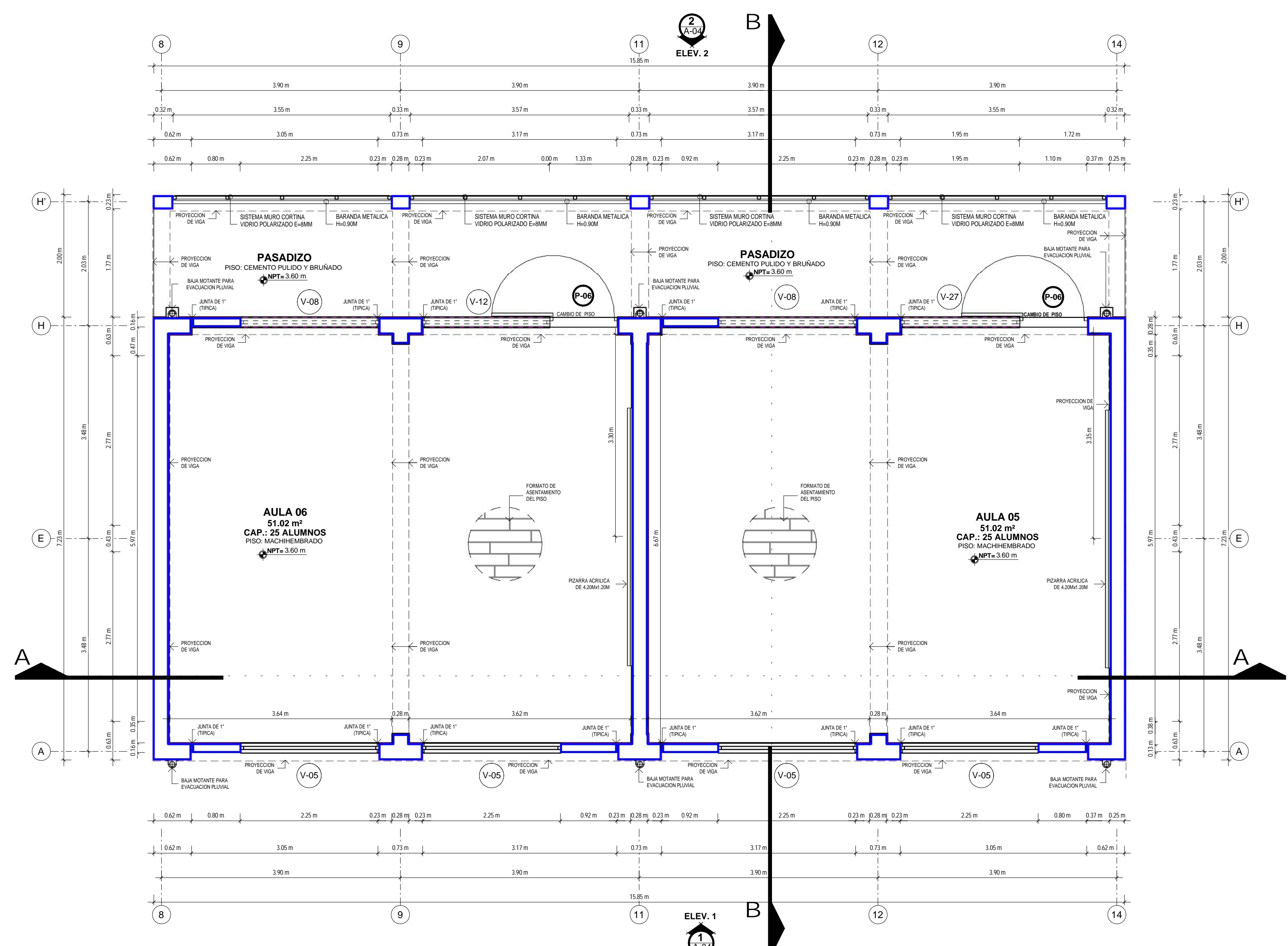
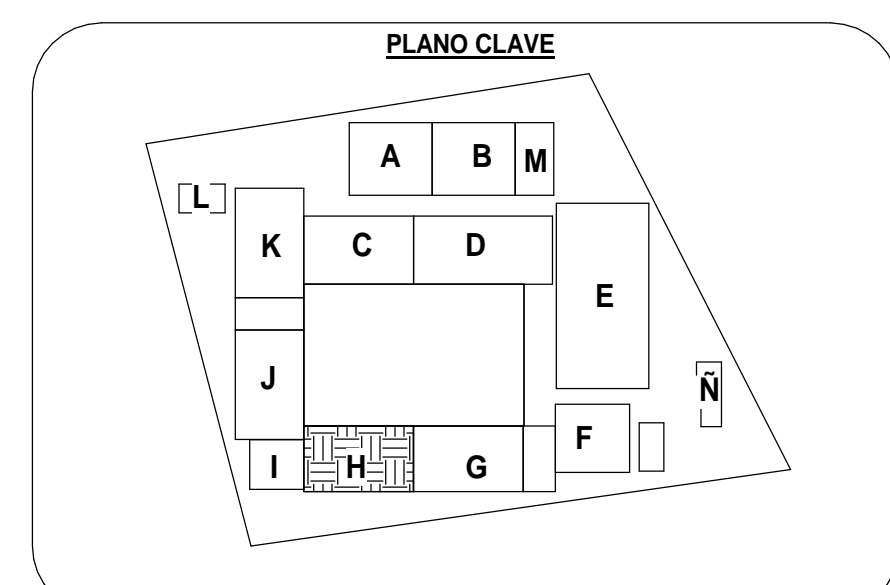

PLANTA DE DISTRIBUCION: 2DA PLANTA
ESCALA: 1 : 50

CUADRO DE VANOS - VENTANAS					
Tipo	Cantidad	Alfeizer	Ancho	Altura	Observaciones
V-05	7	1.09 m	2.25 m	1.90 m	SISTEMA MODUGLAS (cristal templado e=6mm) ver detalle
V-08	3	1.99 m	2.25 m	1.00 m	SISTEMA MODUGLAS (cristal templado e=6mm) ver detalle
V-12	1	1.99 m	2.07 m	1.00 m	SISTEMA MODUGLAS (cristal templado e=6mm) ver detalle
V-22	1	1.99 m	1.50 m	1.00 m	SISTEMA MODUGLAS (cristal templado e=6mm) ver detalle
V-25	2	1.99 m	1.43 m	1.00 m	SISTEMA MODUGLAS (cristal templado e=6mm) ver detalle
V-26	2	1.99 m	1.46 m	1.00 m	SISTEMA MODUGLAS (cristal templado e=6mm) ver detalle
V-27	2	1.99 m	1.95 m	1.00 m	SISTEMA MODUGLAS (cristal templado e=6mm) ver detalle
Total general: 18					

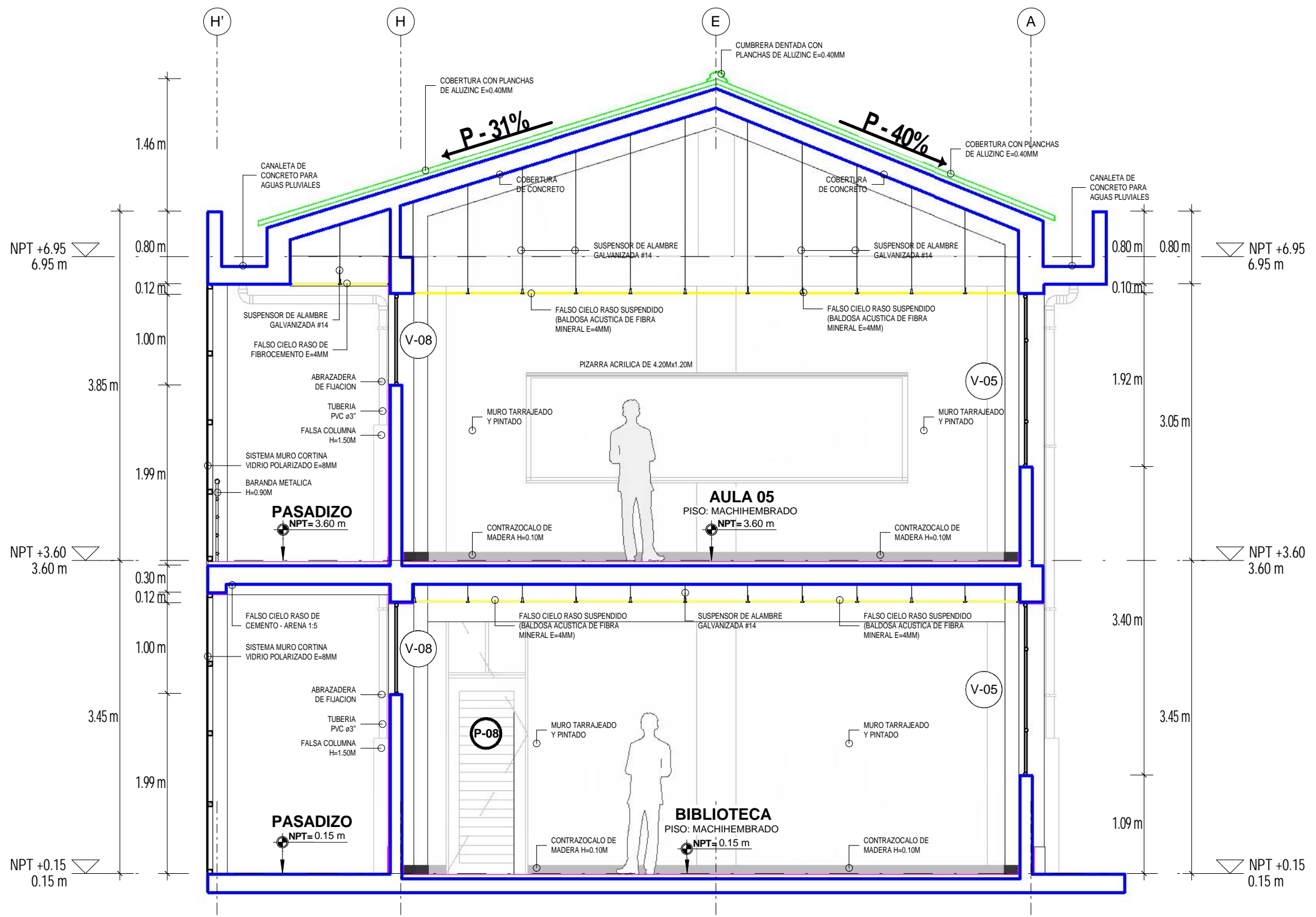

SECCION: B-B
ESCALA: 1 : 50

CUADRO DE VANOS - PUERTAS				
Tipo	Cantidad	Ancha	Altura	Observaciones
P-04	2	1.10 m	2.99 m	MADERA TABLERO REBAJADO (ver detalle)
P-05	4	0.70 m	1.80 m	PUERTA MELAMINE 15 mm (ver detalle)
P-06	2	1.10 m	2.94 m	MADERA TABLERO REBAJADO (ver detalle)
P-07	2	1.10 m	3.09 m	PUERTA CONTRAPLACADA (ver detalle)
P-08	1	0.90 m	3.09 m	PUERTA CONTRAPLACADA (ver detalle)
Total general: 11				



MUNICIPALIDAD PROVINCIAL DE CARABAYA

CROQUIS DE LOCALIZACION

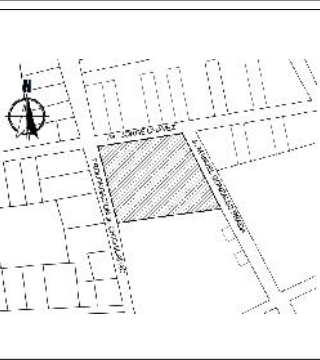

OBSERVACIONES:

PROYECTO:
"MEJORAMIENTO DEL SERVICIO DE EDUCACION EN LA INSTITUCION EDUCATIVO POLITECNICO INDUSTRIAL DEL DISTRITO DE MACUSANI, PROVINCIA DE CARABAYA - PUNO"

COD. CUI : 2353305

COD. SNIP : 384654

INSTITUCION EDUCATIVA:
I.E.S. POLITECNICO MACUSANI

COD. LOCAL : 018929

COD. MODULAR : 1308790

UBICACION DEL PROYECTO:

DEPART. : PUNO

PROVINCIA : CARABAYA

DISTRITO : MACUSANI

DIRECCION : BARRIO JORGE CHAVEZ

PLANO:

PLANO DE TECHO

PROYECTISTA:

Arq. J. R. M. M.

DIBUJO:

Arq. Bach. OSCAR A. HUARANCA MAYTA

Arq. Bach. JUAN L. NUÑEZ HUAYLLAPAMA

FECHA:

DICIEMBRE 2020

ESCALA:

1:50

N° DE LAMINA:

A-03

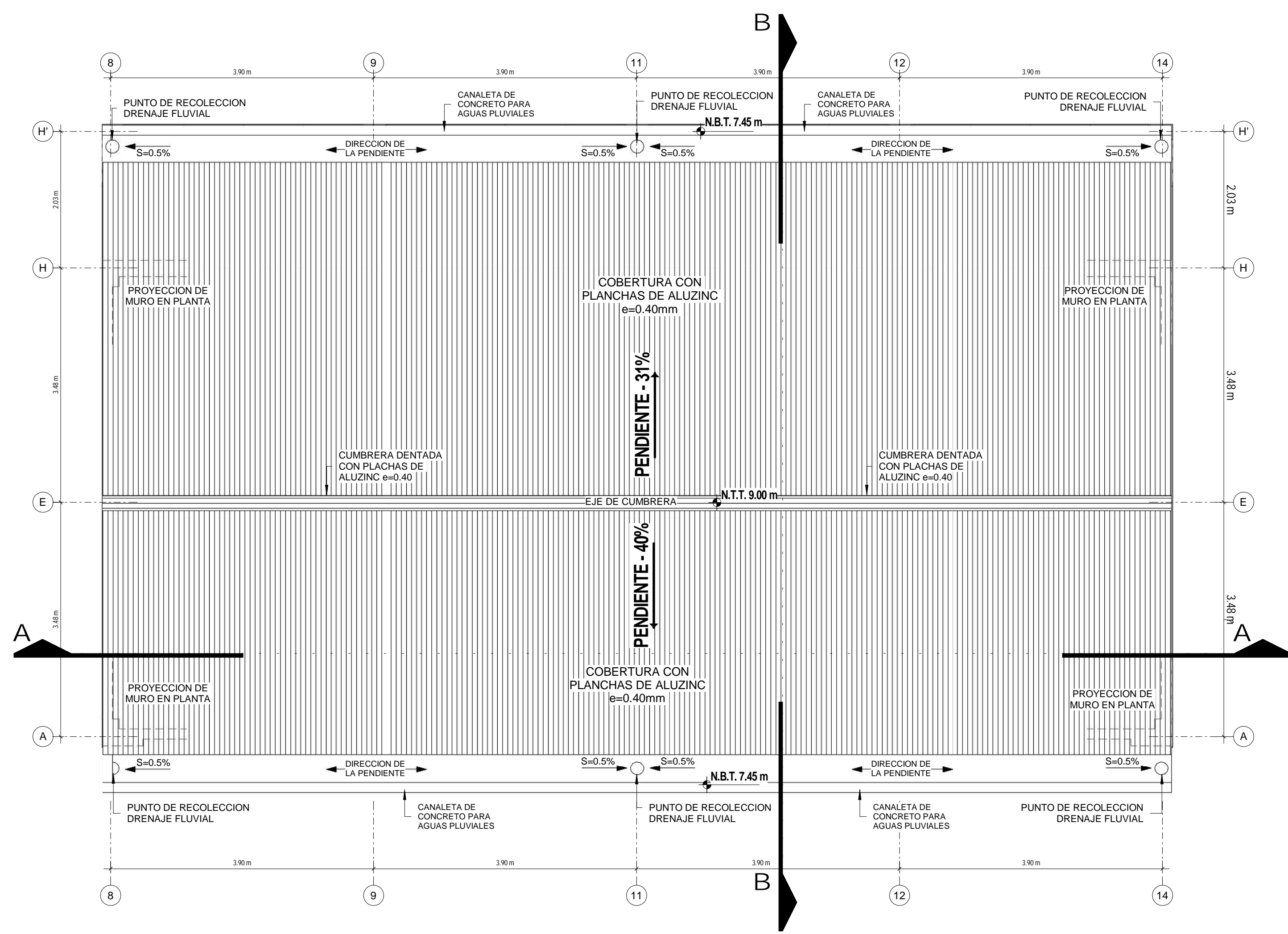

PLANTA DE TECHO
ESCALA: 1 : 50

CUADRO DE VANOS - VENTANAS					
Tipo	Cantidad	Alfeizer	Ancho	Altura	Observaciones
V-05	7	1.09 m	2.25 m	1.90 m	SISTEMA MODUGLAS (cristal templado e=6mm) ver detalle
V-08	3	1.99 m	2.25 m	1.00 m	SISTEMA MODUGLAS (cristal templado e=6mm) ver detalle
V-12	1	1.99 m	2.07 m	1.00 m	SISTEMA MODUGLAS (cristal templado e=6mm) ver detalle
V-22	1	1.99 m	1.50 m	1.00 m	SISTEMA MODUGLAS (cristal templado e=6mm) ver detalle
V-25	2	1.99 m	1.43 m	1.00 m	SISTEMA MODUGLAS (cristal templado e=6mm) ver detalle
V-26	2	1.99 m	1.46 m	1.00 m	SISTEMA MODUGLAS (cristal templado e=6mm) ver detalle
V-27	2	1.99 m	1.95 m	1.00 m	SISTEMA MODUGLAS (cristal templado e=6mm) ver detalle
Total general: 18					

CUADRO DE VANOS - PUERTAS				
Tipo	Cantidad	Ancha	Altura	Observaciones
P-04	2	1.10 m	2.99 m	MADERA TABLERO REBAJADO (ver detalle)
P-05	4	0.70 m	1.80 m	PUERTA MELAMINE 15 mm (ver detalle)
P-06	2	1.10 m	2.94 m	MADERA TABLERO REBAJADO (ver detalle)
P-07	2	1.10 m	3.09 m	PUERTA CONTRAPLACADA (ver detalle)
P-08	1	0.90 m	3.09 m	PUERTA CONTRAPLACADA (ver detalle)
Total general: 11				



MUNICIPALIDAD PROVINCIAL DE CARABAYA

CROQUIS DE LOCALIZACION

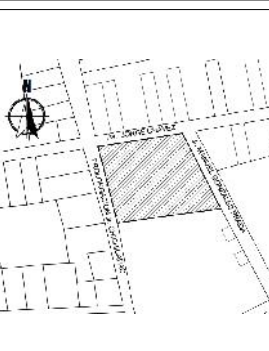

OBSERVACIONES:

PROYECTO:
"MEJORAMIENTO DEL SERVICIO DE EDUCACION EN LA INSTITUCION EDUCATIVO POLITECNICO INDUSTRIAL DEL DISTRITO DE MACUSANI, PROVINCIA DE CARABAYA - PUNO"

COD. CUI : 2353305

COD. SNIP : 384654

INSTITUCION EDUCATIVA:
I.E.S. POLITECNICO MACUSANI

COD. LOCAL : 018929

COD. MODULAR: 1308790

UBICACION DEL PROYECTO:

DEPART. : PUNO

PROVINCIA : CARABAYA

DISTRITO : MACUSANI

DIRECCION : BARRIO JORGE CHAVEZ

PLANO:

PLANO DE ELEVACIONES

PROYECTISTA:
Arqta. J. R. M. M.

DISEÑADO:
Arq. Bach. OSCAR A. HUARANCA MAYTA
Arq. Bach. JUAN L. NUÑEZ HUAYLLAPAMA

FECHA:
DICIEMBRE 2020

ESCALA:
1:50

N° DE LAMINA:

A-04

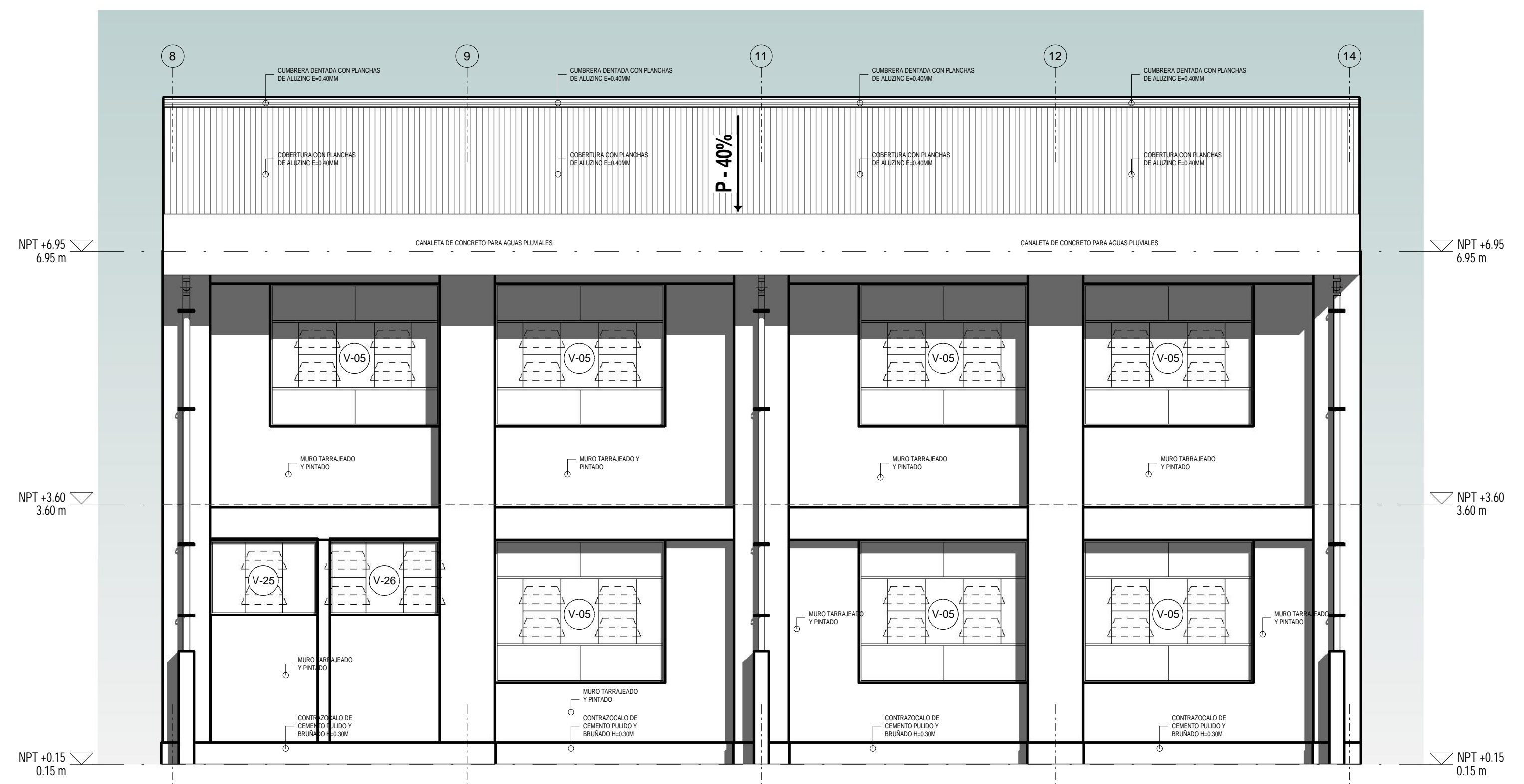
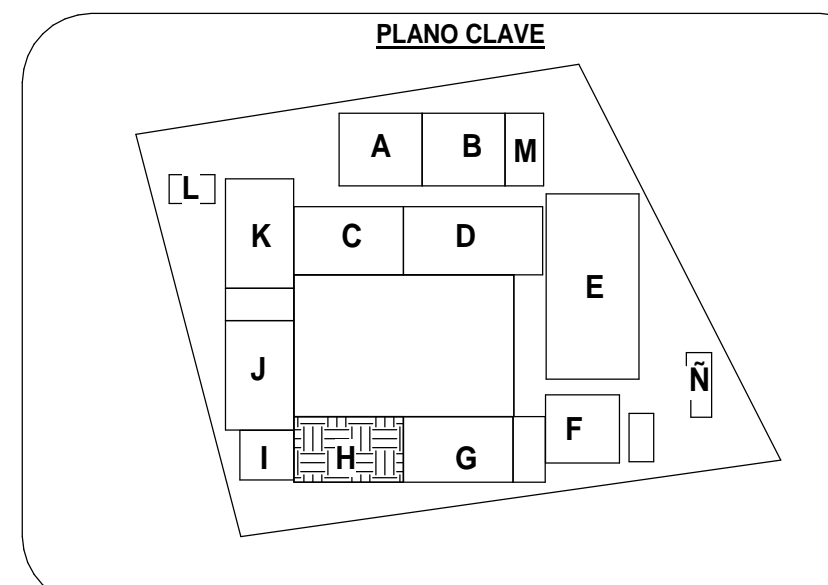

ELEVACION: 1
ESCALA: 1 : 50

CUADRO DE VANOS - VENTANAS					
Tipo	Cantidad	Alfeizer	Ancho	Altura	Observaciones
V-05	7	1.09 m	2.25 m	1.90 m	SISTEMA MODUGLAS (cristal templado e=6mm) ver detalle
V-08	3	1.99 m	2.25 m	1.00 m	SISTEMA MODUGLAS (cristal templado e=6mm) ver detalle
V-12	1	1.99 m	2.07 m	1.00 m	SISTEMA MODUGLAS (cristal templado e=6mm) ver detalle
V-22	1	1.99 m	1.50 m	1.00 m	SISTEMA MODUGLAS (cristal templado e=6mm) ver detalle
V-25	2	1.99 m	1.43 m	1.00 m	SISTEMA MODUGLAS (cristal templado e=6mm) ver detalle
V-26	2	1.99 m	1.46 m	1.00 m	SISTEMA MODUGLAS (cristal templado e=6mm) ver detalle
V-27	2	1.99 m	1.95 m	1.00 m	SISTEMA MODUGLAS (cristal templado e=6mm) ver detalle
Total general: 18					

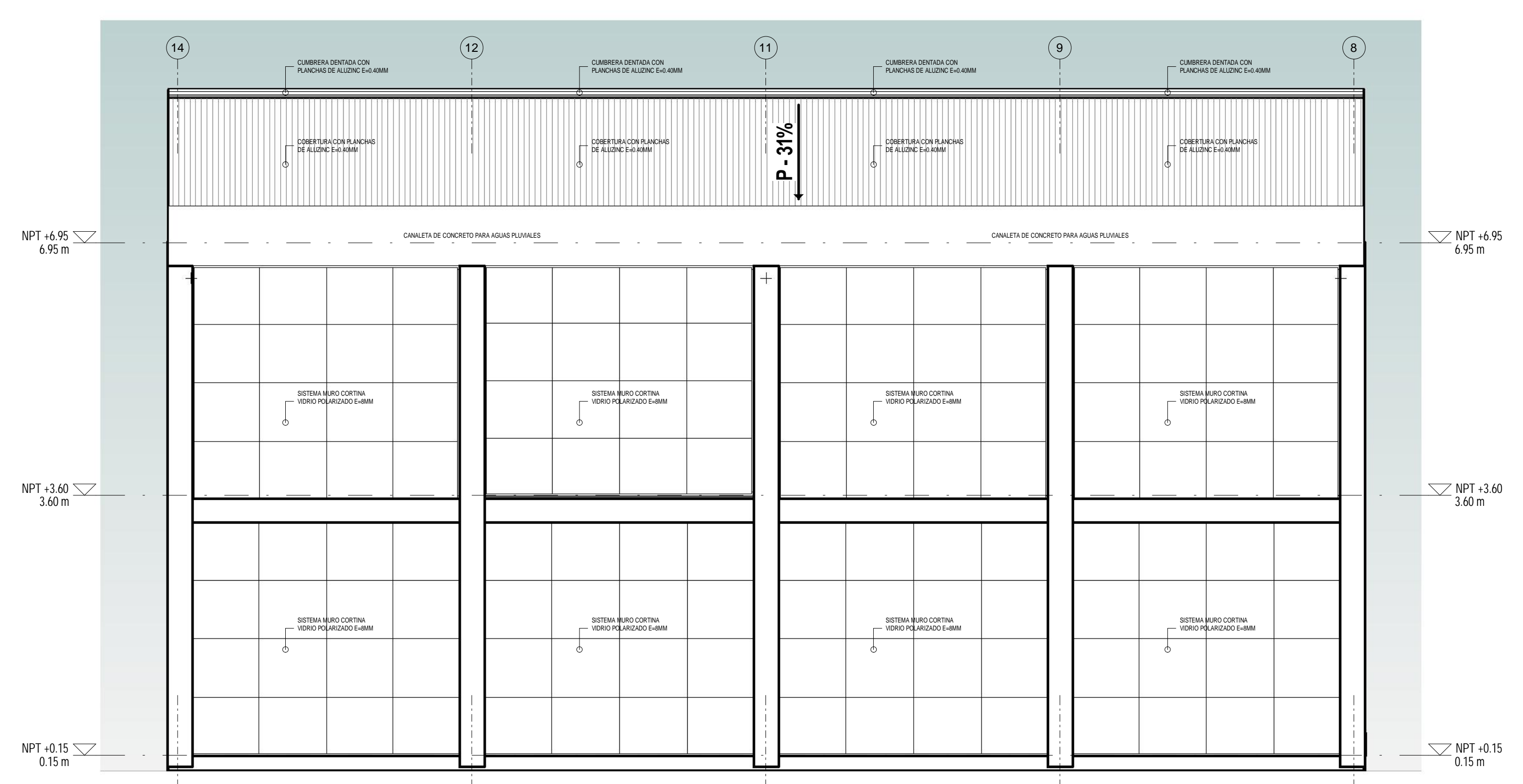

ELEVACION: 2
ESCALA: 1 : 50

CUADRO DE VANOS - PUERTAS				
Tipo	Cantidad	Ancha	Altura	Observaciones
P-04	2	1.10 m	2.99 m	MADERA TABLERO REBAJADO (ver detalle)
P-05	4	0.70 m	1.80 m	PUERTA MELAMINE 15 mm (ver detalle)
P-06	2	1.10 m	2.94 m	MADERA TABLERO REBAJADO (ver detalle)
P-07	2	1.10 m	3.09 m	PUERTA CONTRAPLACADA (ver detalle)
P-08	1	0.90 m	3.09 m	PUERTA CONTRAPLACADA (ver detalle)
Total general: 11				



MUNICIPALIDAD PROVINCIAL DE CARABAYA

CROQUIS DE LOCALIZACION

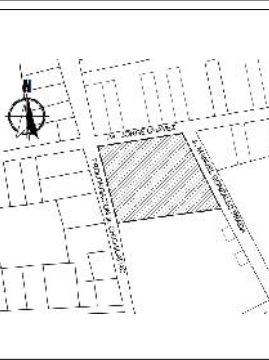

OBSERVACIONES:

PROYECTO:
"MEJORAMIENTO DEL SERVICIO DE EDUCACION EN LA INSTITUCION EDUCATIVO POLITECNICO INDUSTRIAL DEL DISTRITO DE MACUSANI, PROVINCIA DE CARABAYA - PUNO"

COD. CUI : 2353305

COD. SNIP : 384654

INSTITUCION EDUCATIVA:
I.E.S. POLITECNICO MACUSANI

COD. LOCAL : 018929

COD. MODULAR: 1308790

UBICACION DEL PROYECTO:

DEPART. : PUNO

PROVINCIA : CARABAYA

DISTRITO : MACUSANI

DIRECCION : BARRIO JORGE CHAVEZ

PLANO:

PLANO DE ELEVACIONES

PROYECTISTA:
Arqta. J. R. M. M.

DISEÑADO:
Arq. Bach. OSCAR A. HUARANCA MAYTA
Arq. Bach. JUAN L. NUÑEZ HUAYLLAPAMA

FECHA:
DICIEMBRE 2020

ESCALA:
1:50

N° DE LAMINA:

A-04

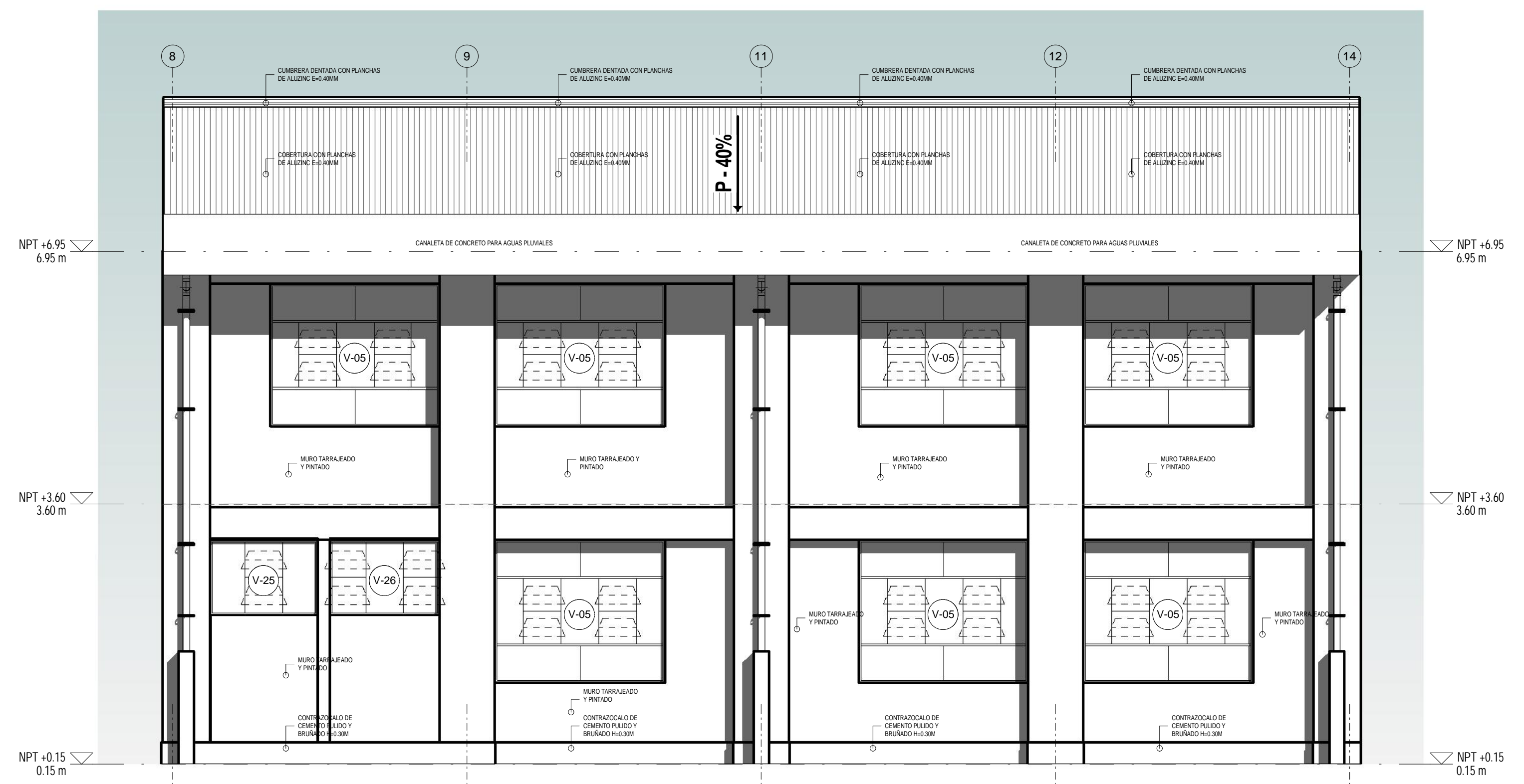
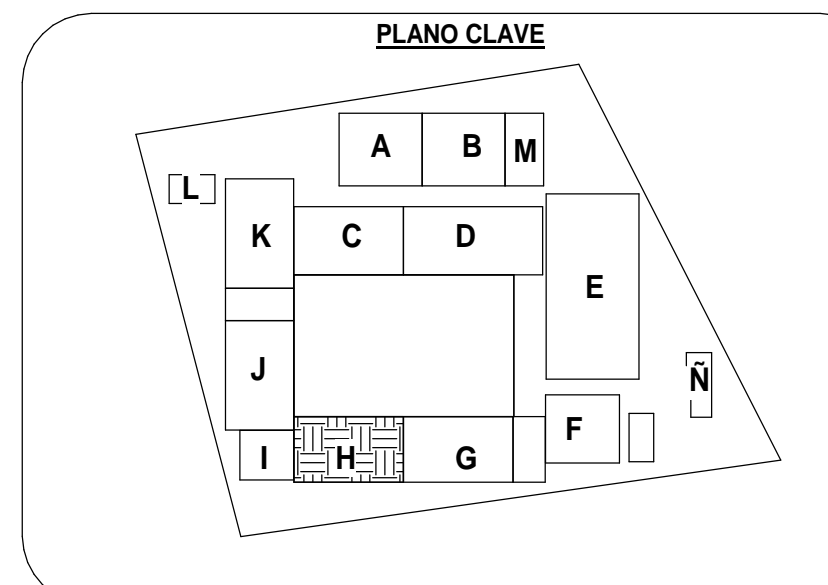

ELEVACION: 1
ESCALA: 1 : 50

CUADRO DE VANOS - VENTANAS					
Tipo	Cantidad	Alfeizer	Ancho	Altura	Observaciones
V-05	7	1.09 m	2.25 m	1.90 m	SISTEMA MODUGLAS (cristal templado e=6mm) ver detalle
V-08	3	1.99 m	2.25 m	1.00 m	SISTEMA MODUGLAS (cristal templado e=6mm) ver detalle
V-12	1	1.99 m	2.07 m	1.00 m	SISTEMA MODUGLAS (cristal templado e=6mm) ver detalle
V-22	1	1.99 m	1.50 m	1.00 m	SISTEMA MODUGLAS (cristal templado e=6mm) ver detalle
V-25	2	1.99 m	1.43 m	1.00 m	SISTEMA MODUGLAS (cristal templado e=6mm) ver detalle
V-26	2	1.99 m	1.46 m	1.00 m	SISTEMA MODUGLAS (cristal templado e=6mm) ver detalle
V-27	2	1.99 m	1.95 m	1.00 m	SISTEMA MODUGLAS (cristal templado e=6mm) ver detalle
Total general: 18					

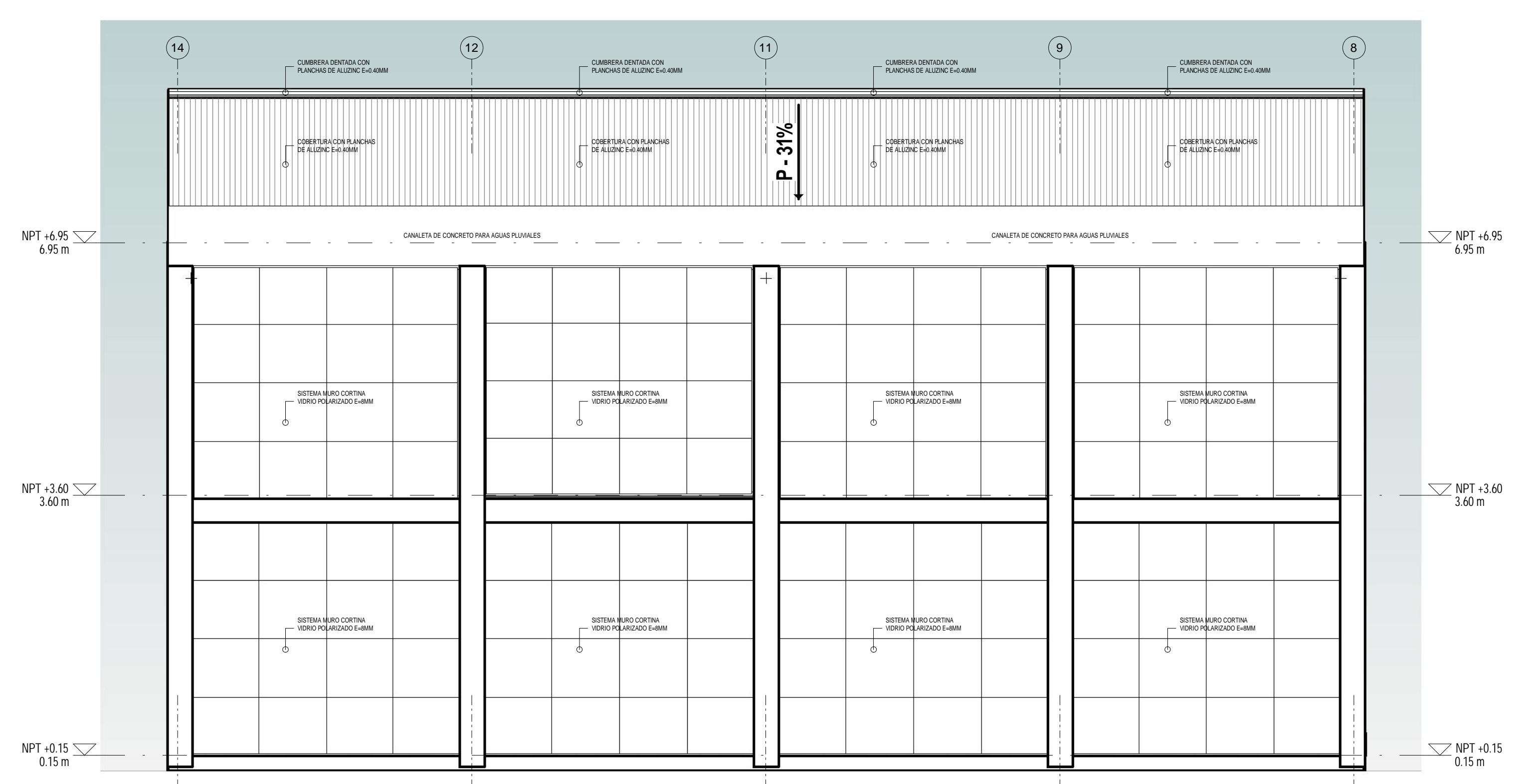

ELEVACION: 2
ESCALA: 1 : 50

CUADRO DE VANOS - PUERTAS				
Tipo	Cantidad	Ancha	Altura	Observaciones
P-04	2	1.10 m	2.99 m	MADERA TABLERO REBAJADO (ver detalle)
P-05	4	0.70 m	1.80 m	PUERTA MELAMINE 15 mm (ver detalle)
P-06	2	1.10 m	2.94 m	MADERA TABLERO REBAJADO (ver detalle)
P-07	2	1.10 m	3.09 m	PUERTA CONTRAPLACADA (ver detalle)
P-08	1	0.90 m	3.09 m	PUERTA CONTRAPLACADA (ver detalle)
Total general: 11				



MUNICIPALIDAD PROVINCIAL DE CARABAYA

CROQUIS DE LOCALIZACION

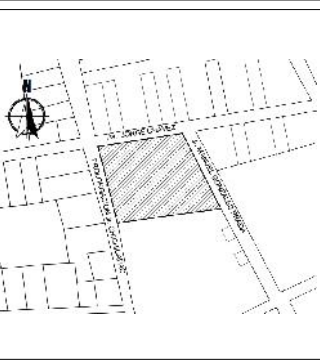

OBSERVACIONES:

PROYECTO:
"MEJORAMIENTO DEL SERVICIO DE EDUCACION EN LA INSTITUCION EDUCATIVO POLITECNICO INDUSTRIAL DEL DISTRITO DE MACUSANI, PROVINCIA DE CARABAYA - PUNO"

COD. CUI : 2353305

COD. SNIP : 384654

INSTITUCION EDUCATIVA:
I.E.S. POLITECNICO MACUSANI

COD. LOCAL : 018929

COD. MODULAR : 1308790

UBICACION DEL PROYECTO:

DEPART. : PUNO

PROVINCIA : CARABAYA

DISTRITO : MACUSANI

DIRECCION : BARRIO JORGE CHAVEZ

PLANO:

PLANTA DE DISTRIBUCION 1ER. 2DO NIVEL Y PLANTA DE TECHOS

PROYECTISTA:

Argta. J. R. M. M.

DIBUJADO:
Arg. Bach. OSCAR A. HUARANCA MAYTA
Arg. Bach. JUAN L. NUÑEZ HUAYLAPAMA

FECHA:
DICIEMBRE 2020

ESCALA:
1:50

N° DE LAMINA:

A-01

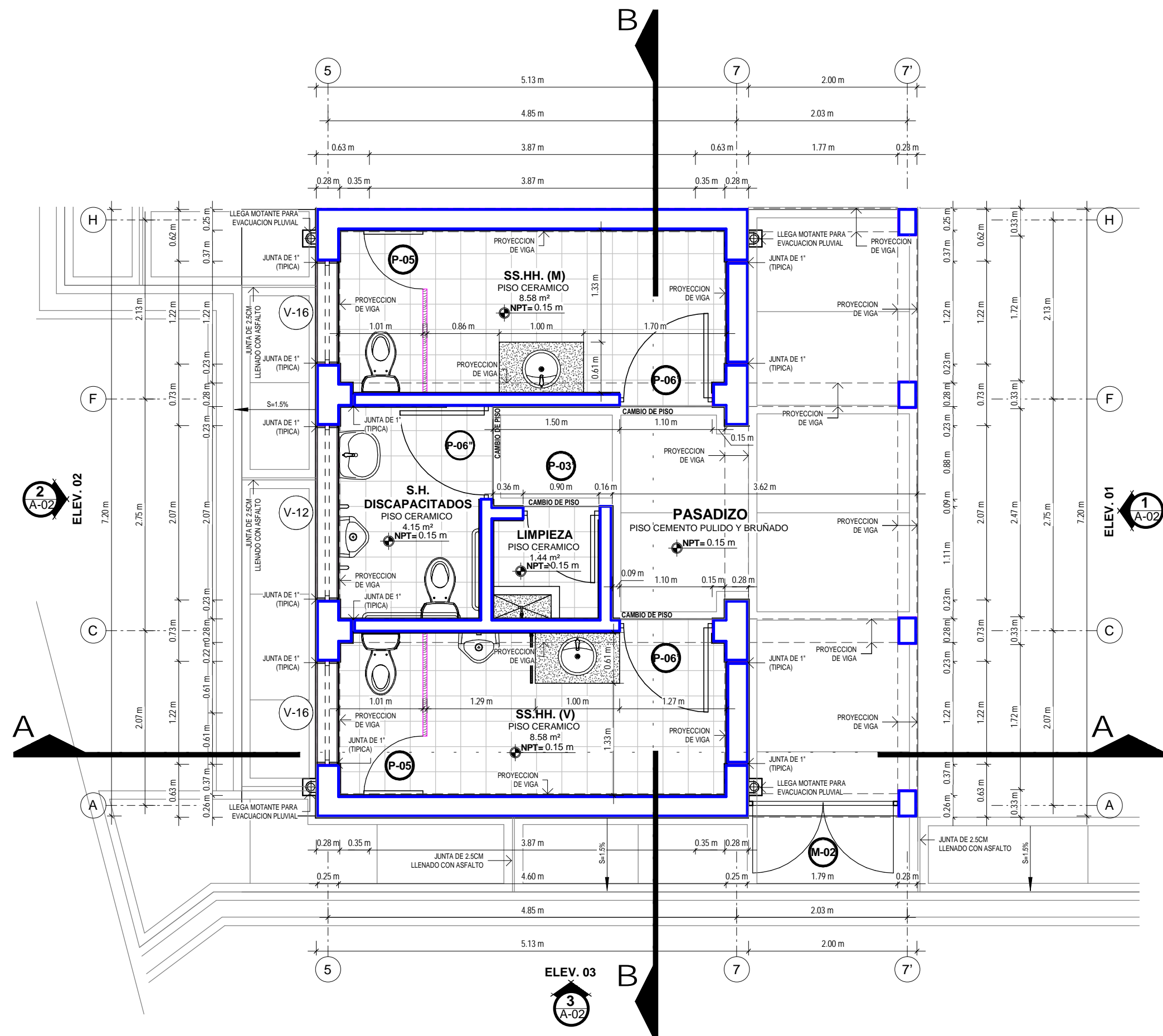
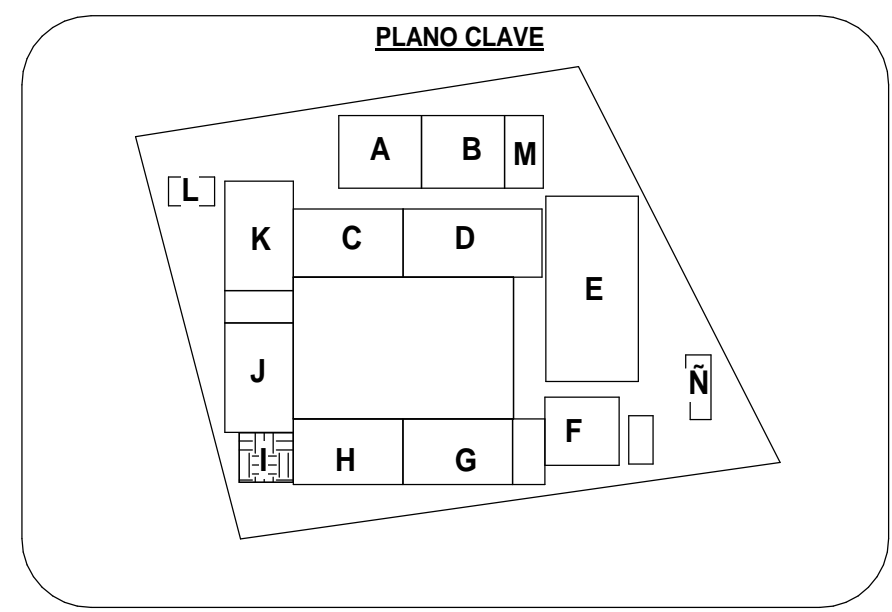

PLANTA DE DISTRIBUCION 1ER NIVEL
ESCALA: 1 : 50

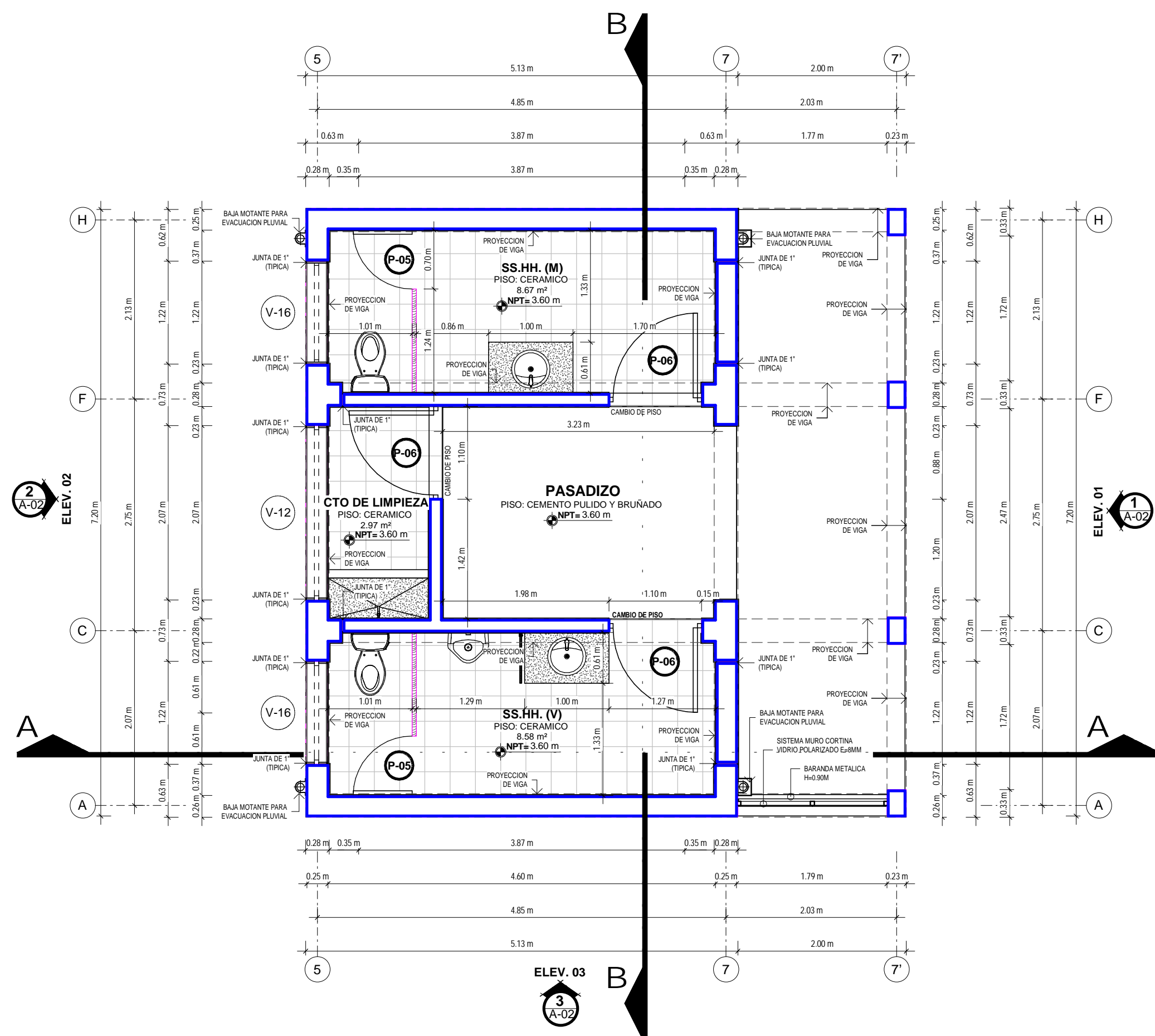

PLANTA DE DISTRIBUCION 2DA NIVEL
ESCALA: 1 : 50

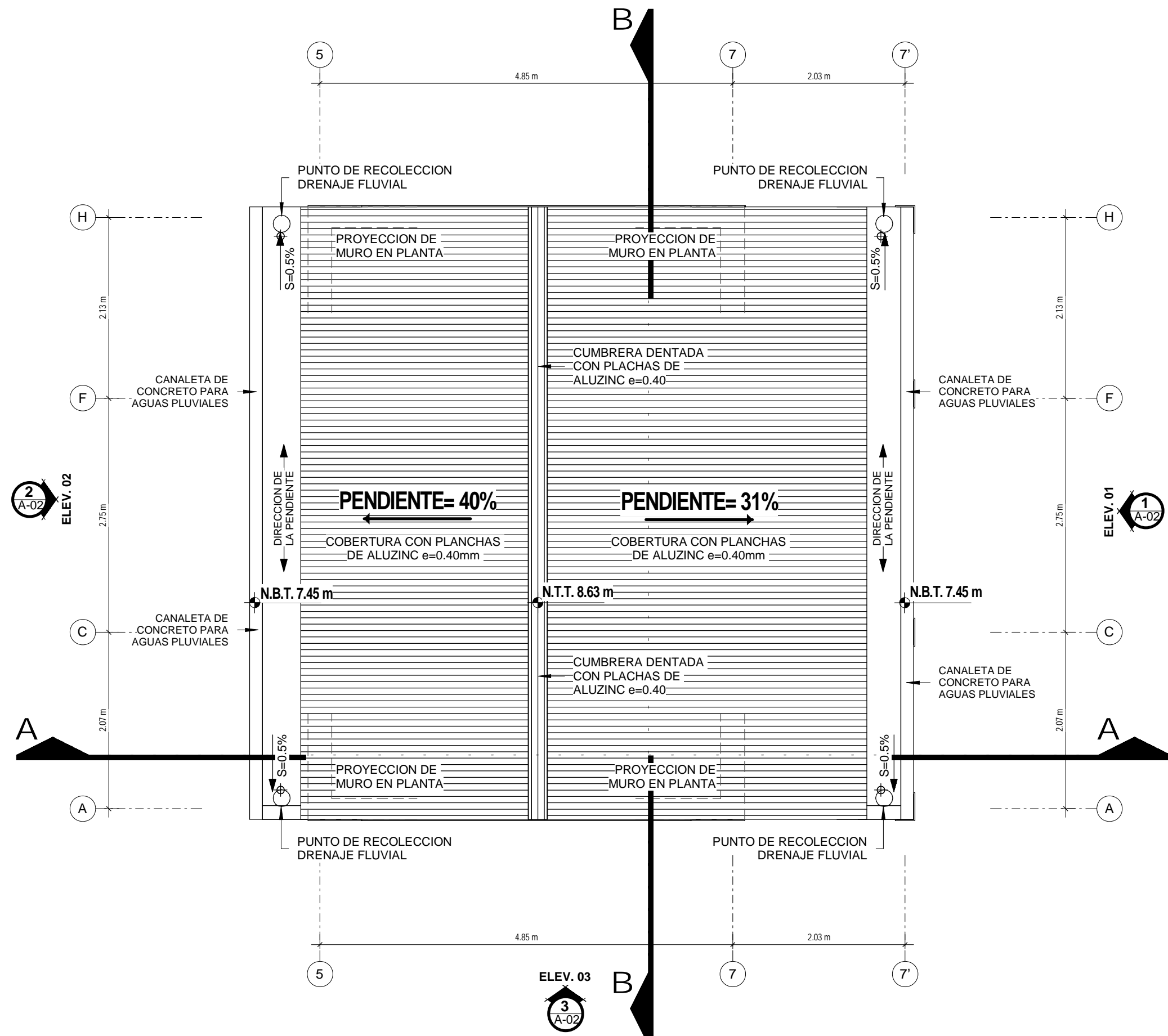

PLANTA DE TECHO
ESCALA: 1 : 50

CUADRO DE VANOS - PUERTAS					
Tipo	Cantidad	Ancho	Altura	Observaciones	
M-02	1	1.67 m	2.26 m	SISTEMA MODUGLAS (cristal templado e=6mm) ver detalle	
P-03'	1	0.90 m	2.99 m	PUERTA CONTRAPLACADA (ver detalle)	
P-05	4	0.70 m	1.80 m	PUERTA MELAMINE 15 mm (ver detalle)	
P-06"	1	1.10 m	2.94 m	PUERTA CONTRAPLACADA(ver detalle)	
P-06'	5	1.10 m	2.94 m	PUERTA CONTRAPLACADA(ver detalle)	

CUADRO DE VANOS - VENTANAS					
Tipo	Cantidad	Alfeizer	Ancho	Altura	Observaciones
V-12	2	1.99 m	2.07 m	1.00 m	SISTEMA MODUGLAS (cristal templado e=6mm) ver detalle
V-16	4	1.99 m	1.22 m	1.00 m	SISTEMA MODUGLAS (cristal templado e=6mm) ver detalle
Total general: 6					



MUNICIPALIDAD PROVINCIAL DE CARABAYA

CROQUIS DE LOCALIZACION

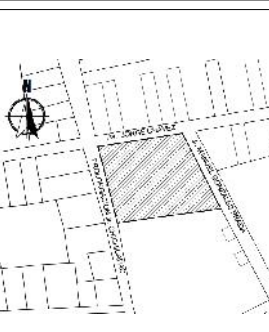

OBSERVACIONES:

PROYECTO: "MEJORAMIENTO DEL SERVICIO DE EDUCACION EN LA INSTITUCION EDUCATIVA POLITECNICO INDUSTRIAL DEL DISTRITO DE MACUSANI, PROVINCIA DE CARABAYA - PUNO"

COD. CUI : 2353305

COD. SNIP : 384654

INSTITUCION EDUCATIVA: I.E.S. POLITECNICO MACUSANI

COD. LOCAL : 018929

COD. MODULAR : 1308790

UBICACION DEL PROYECTO:

DEPART. : PUNO

PROVINCIA : CARABAYA

DISTRITO : MACUSANI

DIRECCION : BARRIO JORGE CHAVEZ

PLANO: CORTES Y ELEVACIONES

PROYECTISTA: Arq. J. R. M. M.

DIBUJADO: Arq. Bach. OSCAR A. HUARANCA MAYTA

Arq. Bach. JUAN L. NUÑEZ HUAYLAPAMA

FECHA: DICIEMBRE 2020

ESCALA: 1:50

N° DE LAMINA:

A-02

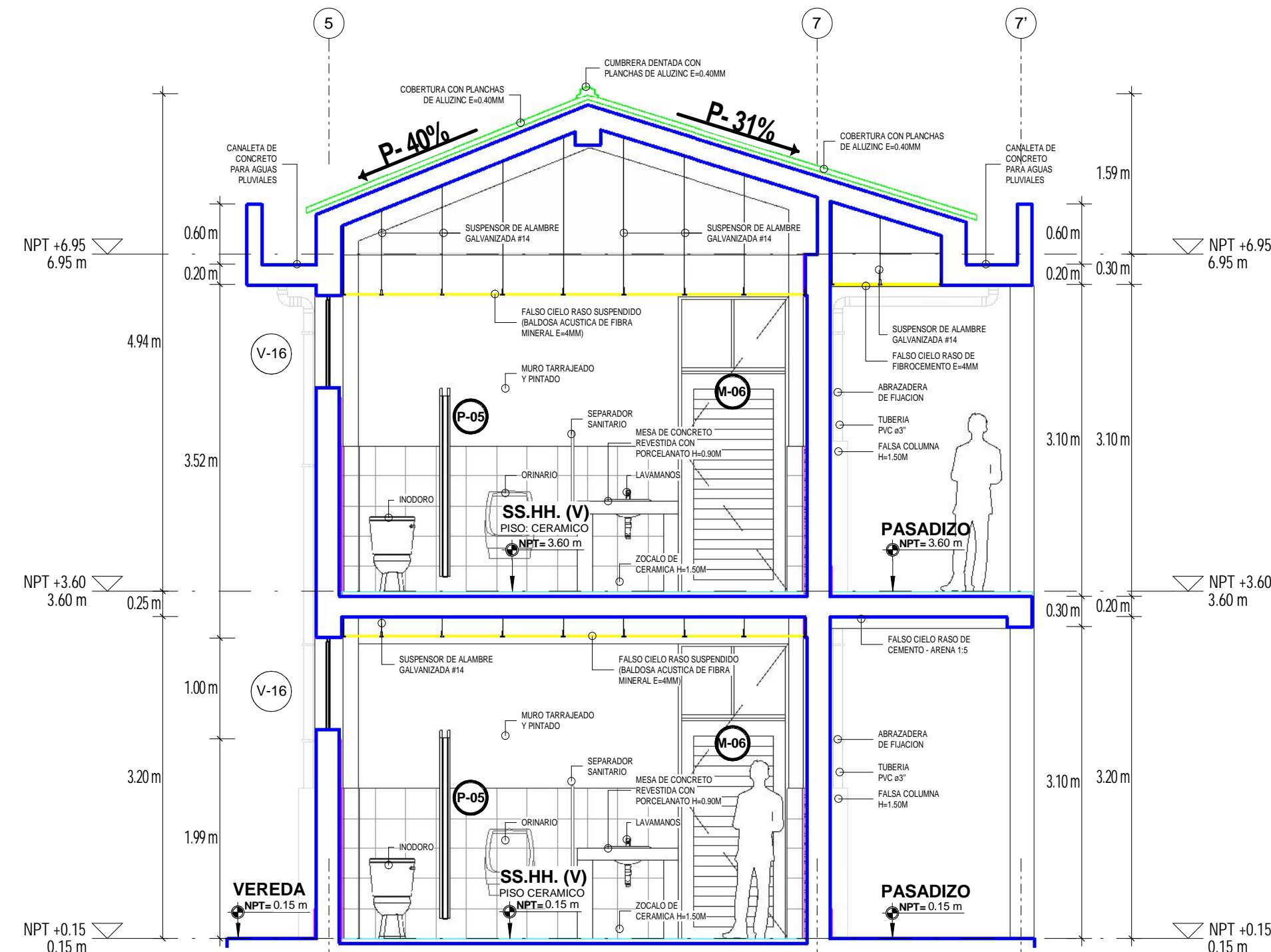
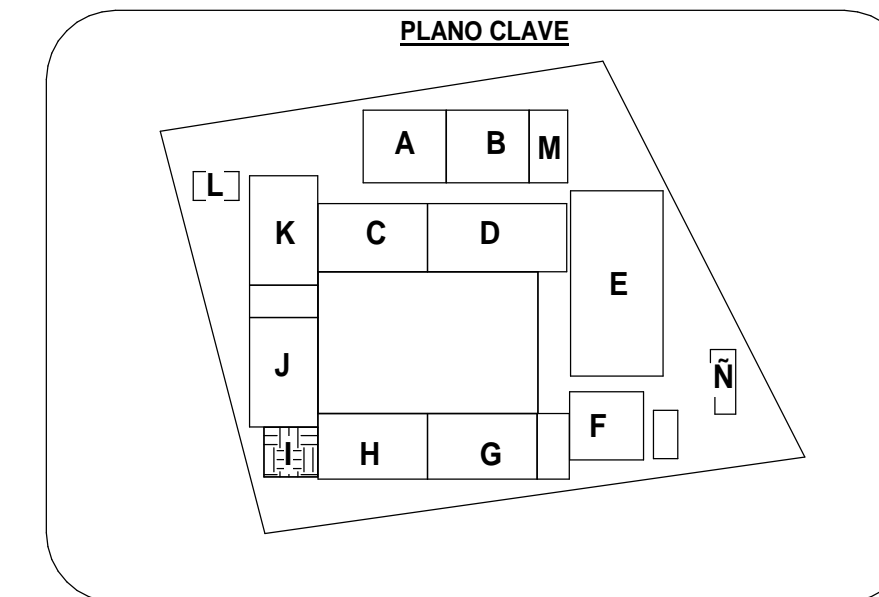

CORTE: A-A
ESCALA: 1 : 50

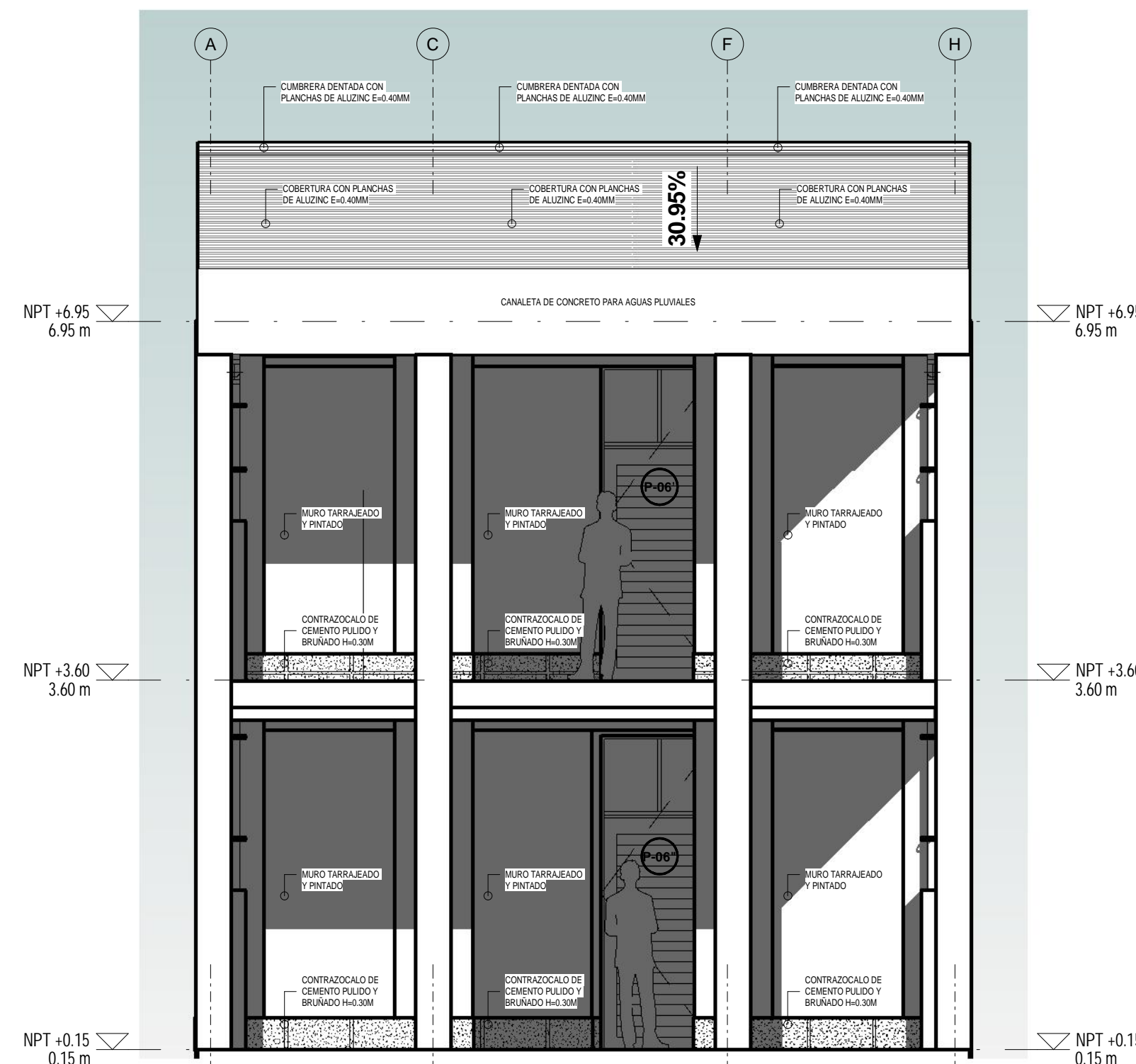

ELEVACION: 1
ESCALA: 1 : 50

CUADRO DE VANOS - PUERTAS				
Tipo	Cantidad	Ancho	Altura	Observaciones
M-02	1	1.67 m	2.26 m	SISTEMA MODUGLAS (cristal templado e=6mm) ver detalle
P-03'	1	0.90 m	2.99 m	PUERTA CONTRAPLACADA (ver detalle)
P-05	4	0.70 m	1.80 m	PUERTA MELAMINE 15 mm (ver detalle)
P-06"	1	1.10 m	2.94 m	PUERTA CONTRAPLACADA(ver detalle)
P-06'	5	1.10 m	2.94 m	PUERTA CONTRAPLACADA(ver detalle)

CUADRO DE VANOS - VENTANAS					
Tipo	Cantidad	Alfeizer	Ancho	Altura	Observaciones
V-12	2	1.99 m	2.07 m	1.00 m	SISTEMA MODUGLAS (cristal templado e=6mm) ver detalle
V-16	4	1.99 m	1.22 m	1.00 m	SISTEMA MODUGLAS (cristal templado e=6mm) ver detalle
Total general: 6					

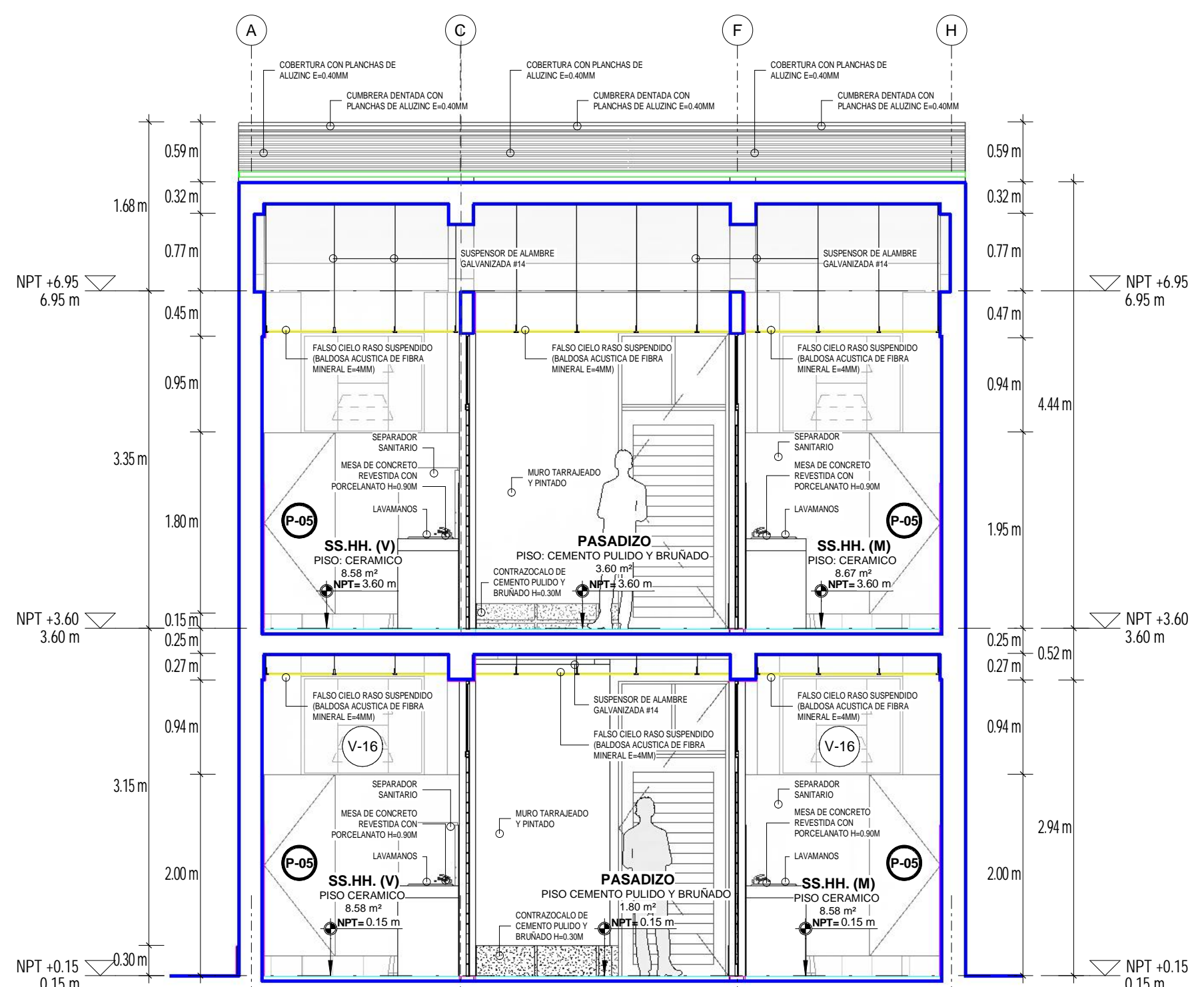

CORTE: B-B
ESCALA: 1 : 50

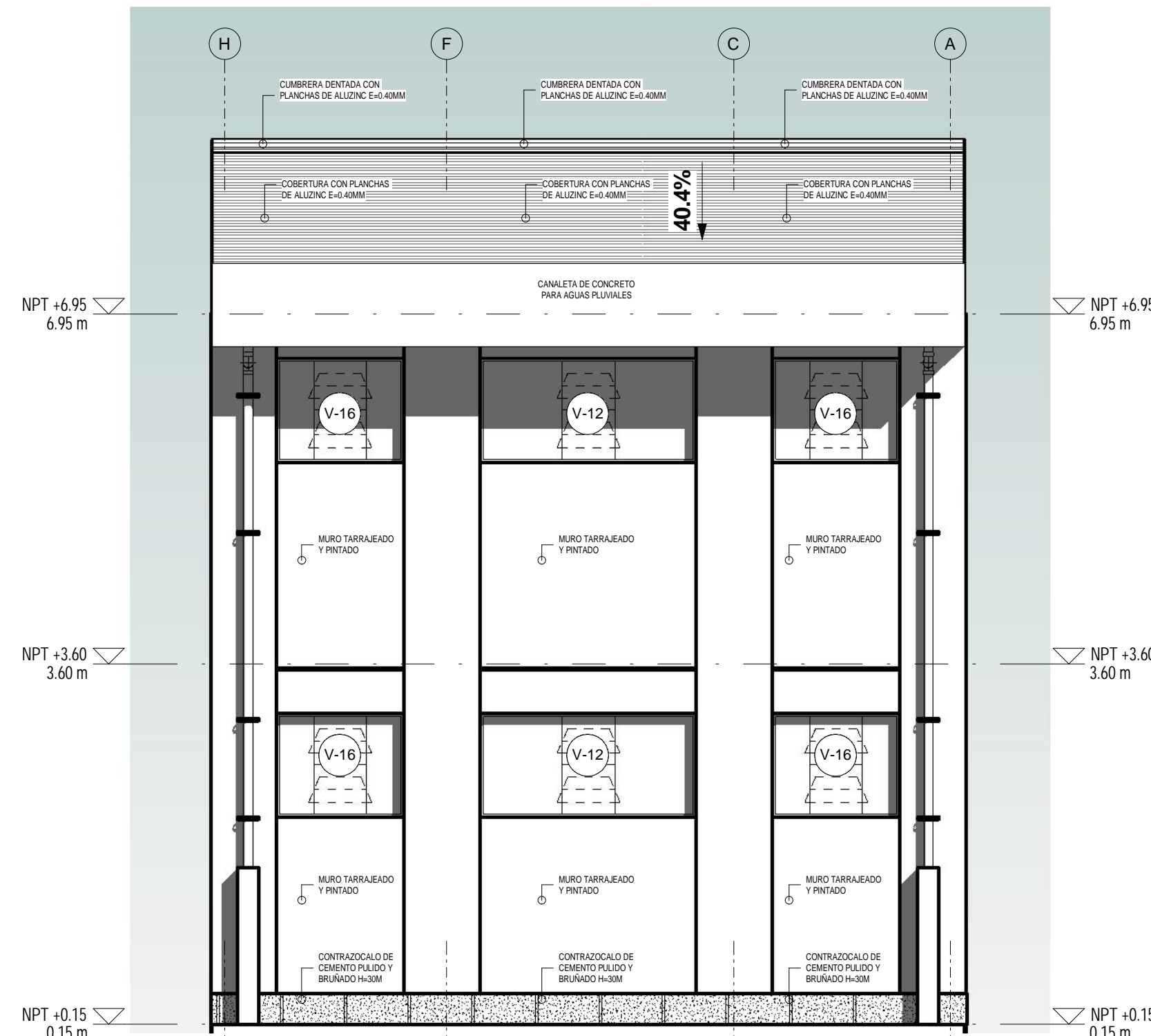

ELEVACION: 2
ESCALA: 1 : 50

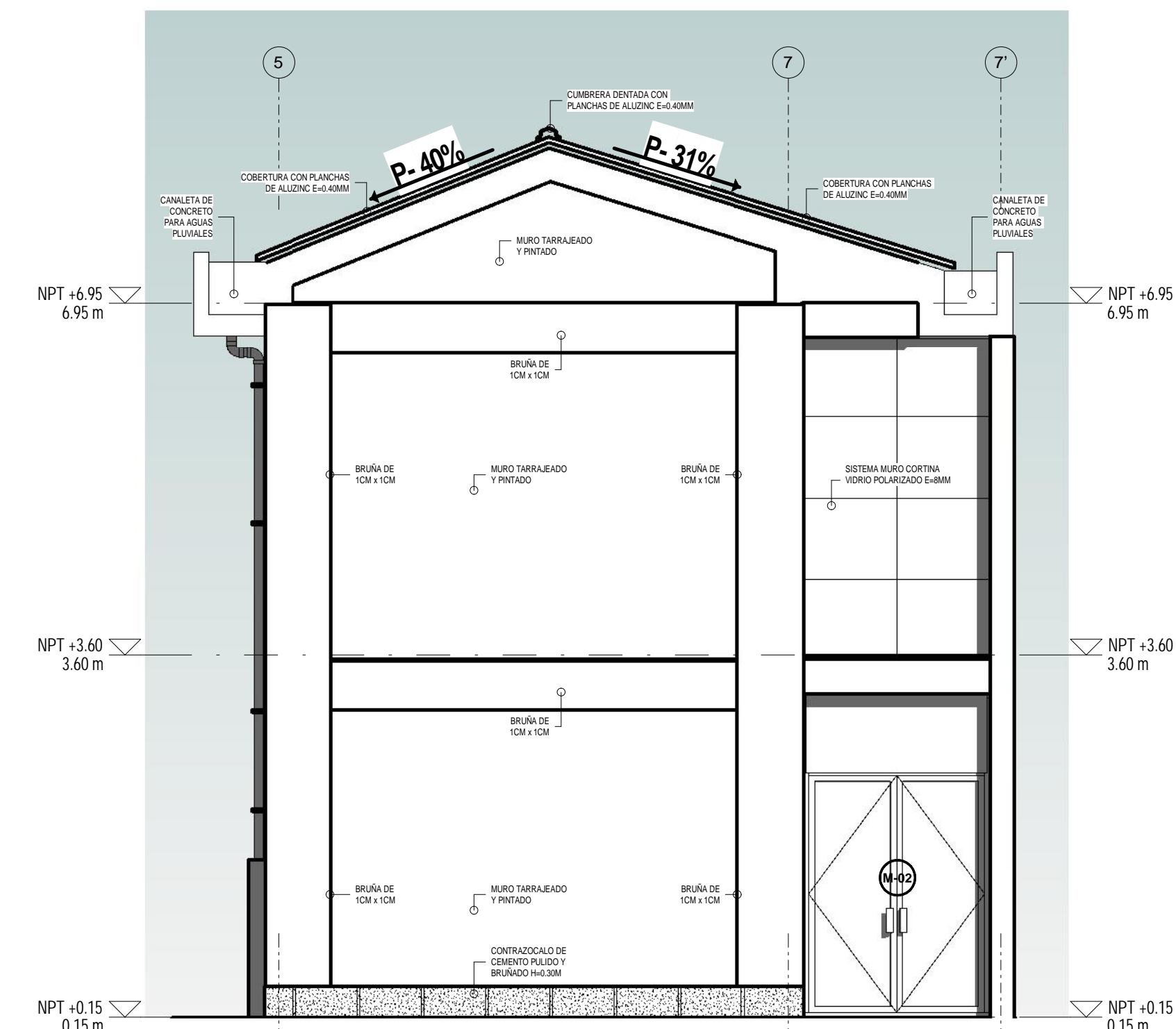

ELEVACION: 3
ESCALA: 1 : 50



MUNICIPALIDAD PROVINCIAL DE CARABAYA

CROQUIS DE LOCALIZACION

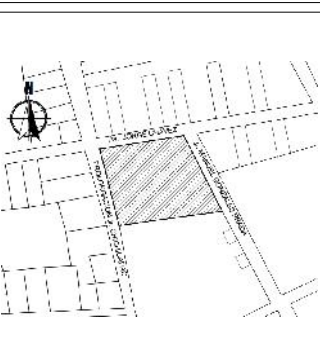

OBSERVACIONES:

PROYECTO:
"MEJORAMIENTO DEL SERVICIO DE EDUCACION EN LA INSTITUCION EDUCATIVA POLITECNICO INDUSTRIAL DEL DISTRITO DE MACUSANI, PROVINCIA DE CARABAYA - PUNO"

COD. CUI : 2353305

COD. SNIP : 384654

INSTITUCION EDUCATIVA:
I.E.S. POLITECNICO MACUSANI

COD. LOCAL : 018929

COD. MODULAR : 1308790

UBICACION DEL PROYECTO:
DEPART. : PUNO

PROVINCIA : CARABAYA

DISTRITO : MACUSANI

DIRECCION : BARRIO JORGE CHAVEZ

PLANO:
DISTRIBUCION 1ER Y 2DO NIVEL

PROYECTISTA:
Arq. J. R. M. M.

DIBUJO:
Arq. Bach. OSCAR A. HUARANCA MAYTA
Arq. Bach. JUAN L. NUÑEZ HUAYLLAPUMA

FECHA:
AGOSTO 2020

ESCALA:
1:50

Nº DE LAMINA:
A-01

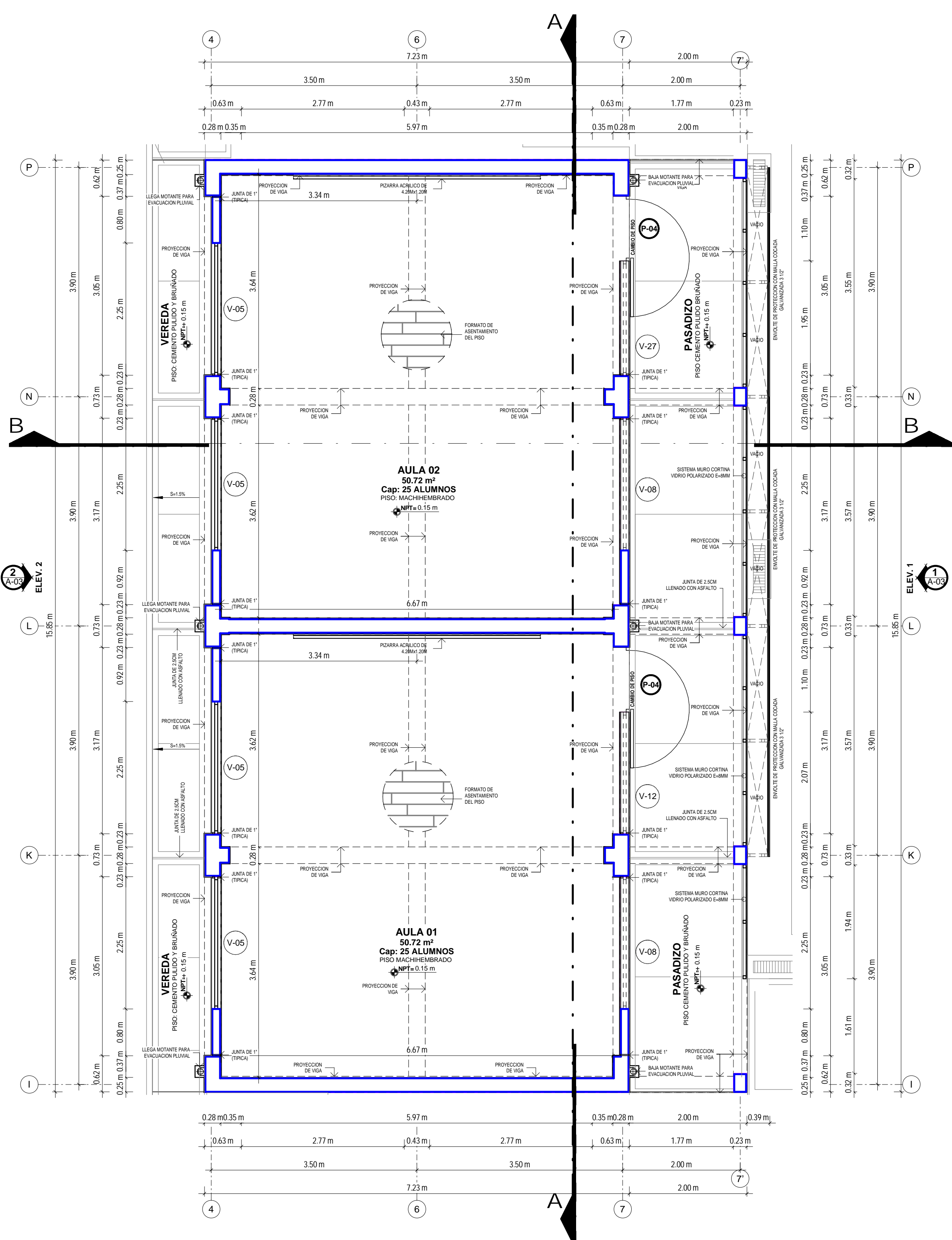
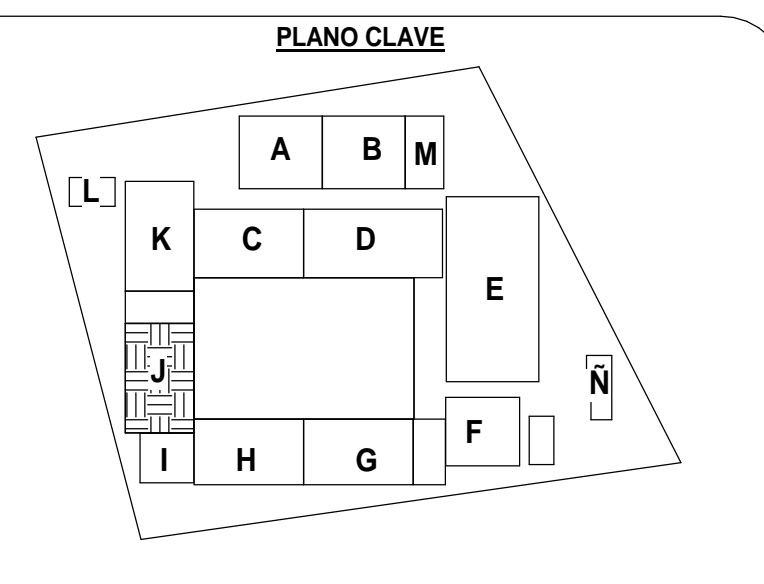

DISTRIBUCION 1ER NIVEL: BLOQUE "J"
ESCALA: 1 : 50

CUADRO DE VANOS - VENTANAS					
Tipo	Cantidad	Alfeizer	Ancho	Alto	Observaciones
V-05	8	1.09 m	2.25 m	1.90 m	SISTEMA MODUGLAS CON PÁRASOLES DE ALUMINIO (cristal templado e=6mm) ver detalle
V-08	4	1.99 m	2.25 m	1.00 m	SISTEMA MODUGLAS (cristal templado e=6mm) ver detalle
V-12	2	1.99 m	2.07 m	1.00 m	SISTEMA MODUGLAS (cristal templado e=6mm) ver detalle
V-27	2	1.99 m	1.95 m	1.00 m	SISTEMA MODUGLAS (cristal templado e=6mm) ver detalle

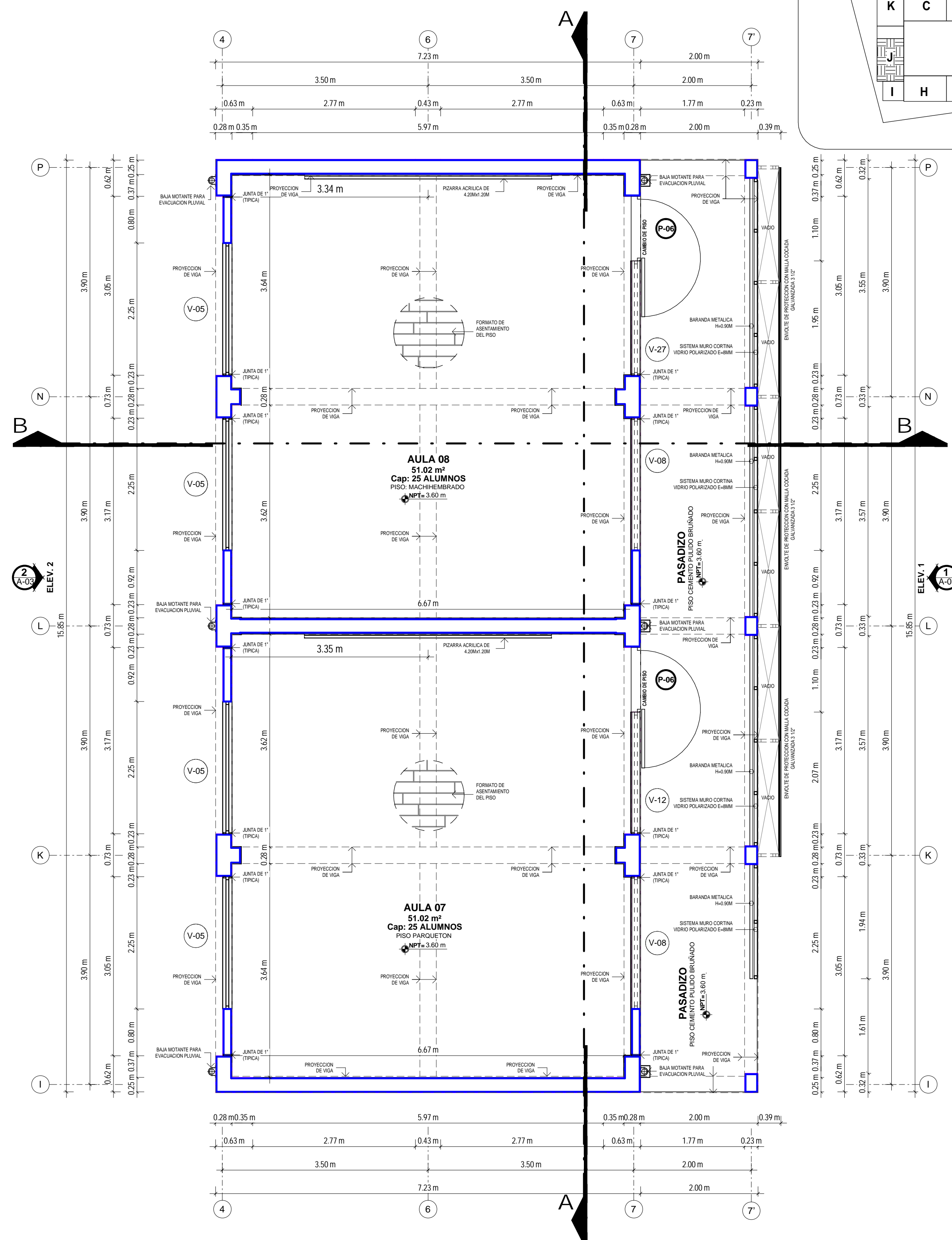

DISTRIBUCION 2DO NIVEL: BLOQUE "J"
ESCALA: 1 : 50

CUADRO DE VANOS - PUERTA					
Tipo	Cantidad	Ancho	Alto	Observaciones	
P-04	2	1.10 m	2.99 m	MADERA TABLERO REBAJADO (ver detalle)	
P-06	2	1.10 m	2.94 m	MADERA TABLERO REBAJADO (ver detalle)	
Total general: 4					



MUNICIPALIDAD PROVINCIAL DE CARABAYA

CROQUIS DE LOCALIZACION

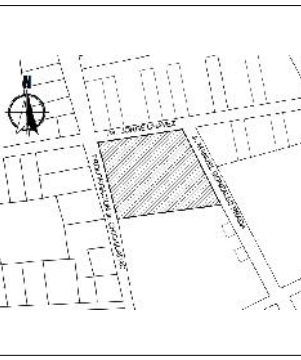

OBSERVACIONES:

PROYECTO:
"MEJORAMIENTO DEL SERVICIO DE EDUCACION EN LA INSTITUCION EDUCATIVA POLITECNICO INDUSTRIAL DEL DISTRITO DE MACUSANI, PROVINCIA DE CARABAYA - PUNO"

COD. CUI : 2353305

COD. SNIP : 384654

INSTITUCION EDUCATIVA:
I.E.S. POLITECNICO MACUSANI

COD. LOCAL : 018929

COD. MODULAR : 1308790

UBICACION DEL PROYECTO:

DEPART. : PUNO

PROVINCIA : CARABAYA

DISTRITO : MACUSANI

DIRECCION : BARRIO JORGE CHAVEZ

PLANO:

PLANTA DE TECHOS - CORTES

PROYECTISTA:

Argo, J. R. M. M.

DIBUJADO:

Arg. Bach. OSCAR A. HUARANCA MAYTA

Arg. Bach. JUAN L. NUÑEZ HUAYLLAPAMA

FECHA:

AGOSTO 2020

ESCALA:

1:50

N° DE LAMINA:

A-02

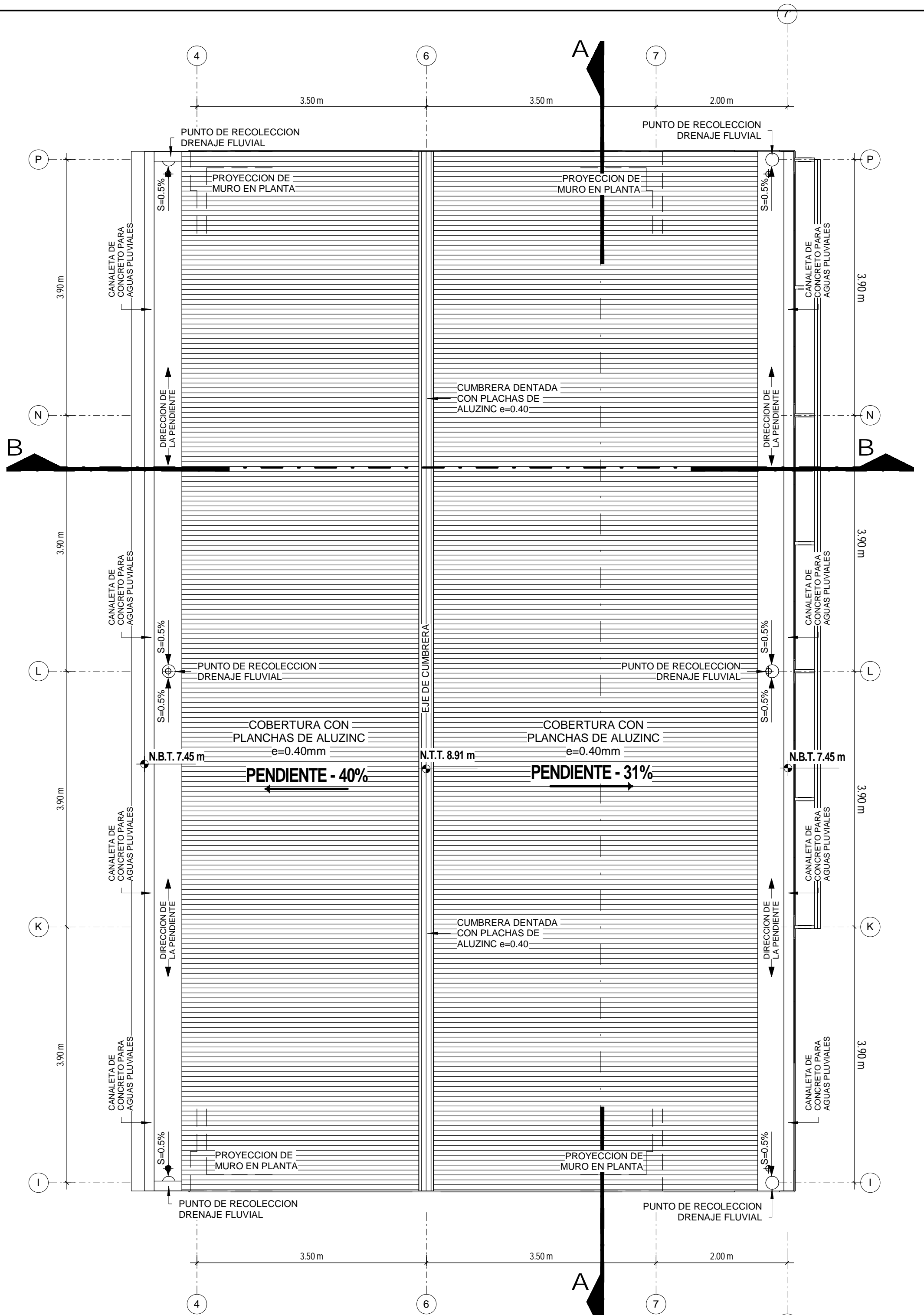
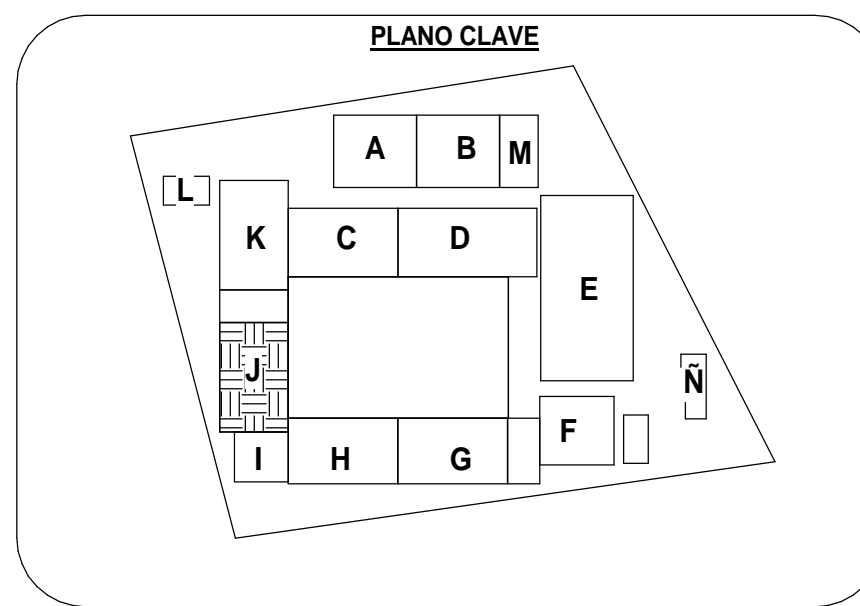

PLANTA DE TECHO: BLOQUE "J"
ESCALA: 1 : 50

CUADRO DE VANOS - VENTANAS					
Tipo	Cantidad	Alfeizer	Ancho	Alto	Observaciones
V-05	8	1.09 m	2.25 m	1.90 m	SISTEMA MODUGLAS CON PARASOLES DE ALUMINIO (cristal templado e=6mm) ver detalle
V-08	4	1.99 m	2.25 m	1.00 m	SISTEMA MODUGLAS (cristal templado e=6mm) ver detalle
V-12	2	1.99 m	2.07 m	1.00 m	SISTEMA MODUGLAS (cristal templado e=6mm) ver detalle
V-27	2	1.99 m	1.95 m	1.00 m	SISTEMA MODUGLAS (cristal templado e=6mm) ver detalle

CUADRO DE VANOS - PUERTA					
Tipo	Cantidad	Ancho	Alto	Observaciones	
P-04	2	1.10 m	2.99 m	MADERA TABLERO REBAJADO (ver detalle)	
P-06	2	1.10 m	2.94 m	MADERA TABLERO REBAJADO (ver detalle)	
Total general: 4					

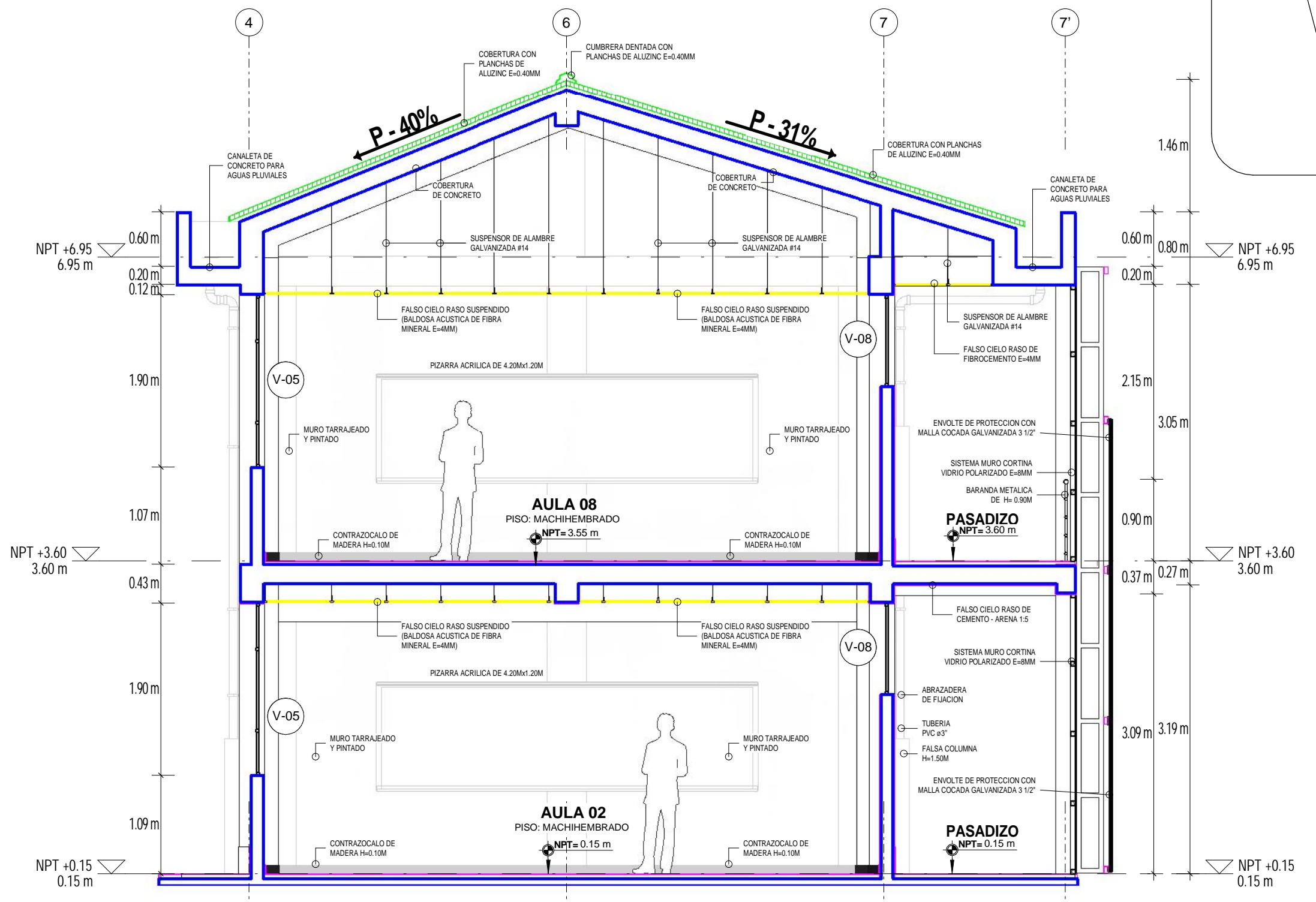

CORTE: A - A
ESCALA: 1 : 50

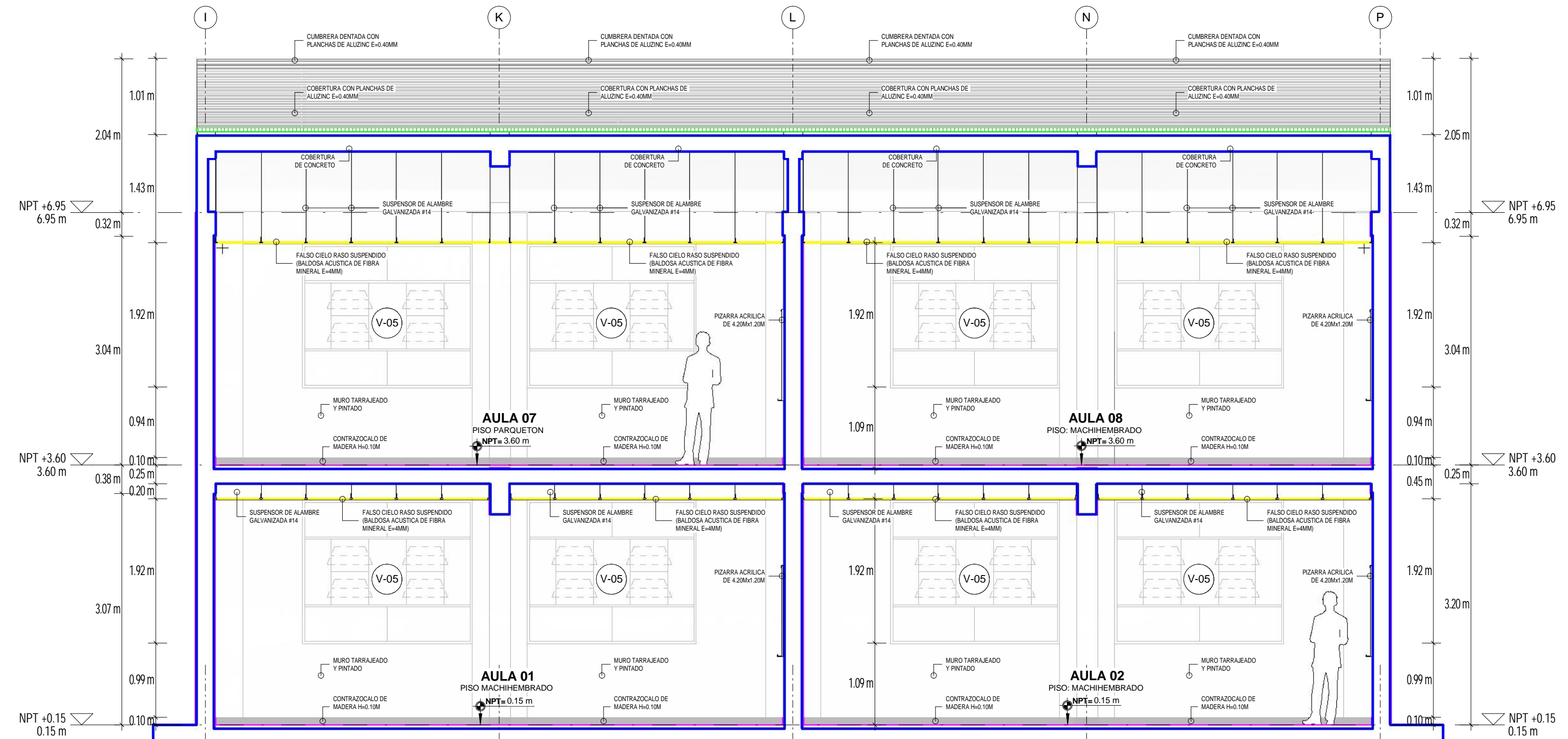

CORTE: B - B
ESCALA: 1 : 50



MUNICIPALIDAD PROVINCIAL DE CARABAYA

CROQUIS DE LOCALIZACIÓN

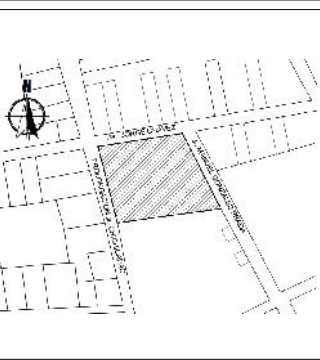

OBSERVACIONES:

PROYECTO:
"MEJORAMIENTO DEL SERVICIO DE EDUCACIÓN EN LA INSTITUCIÓN EDUCATIVA POLITECNICO INDUSTRIAL DEL DISTRITO DE MACUSANI, PROVINCIA DE CARABAYA - PUNO"

COD. CUI : 2353305

COD. SNIP : 384654

INSTITUCIÓN EDUCATIVA:
I.E.S. POLITECNICO MACUSANI

COD. LOCAL : 018929

COD. MODULAR : 1308790

UBICACIÓN DEL PROYECTO:

DEPART. : PUNO

PROVINCIA : CARABAYA

DISTRITO : MACUSANI

DIRECCIÓN : BARRIO JORGE CHAVEZ

PLANO:

ELEVACIONES

PROYECTISTA:
Argo, J. R. M. M.

DIBUJADO:
Arq. Bach. OSCAR A. HUARANCA MAYTA
Arq. Bach. JUAN L. NUÑEZ HUAYLLAPAMA

FECHA:
AGOSTO 2020

ESCALA:
1:50

N° DE LAMINA:

A-03

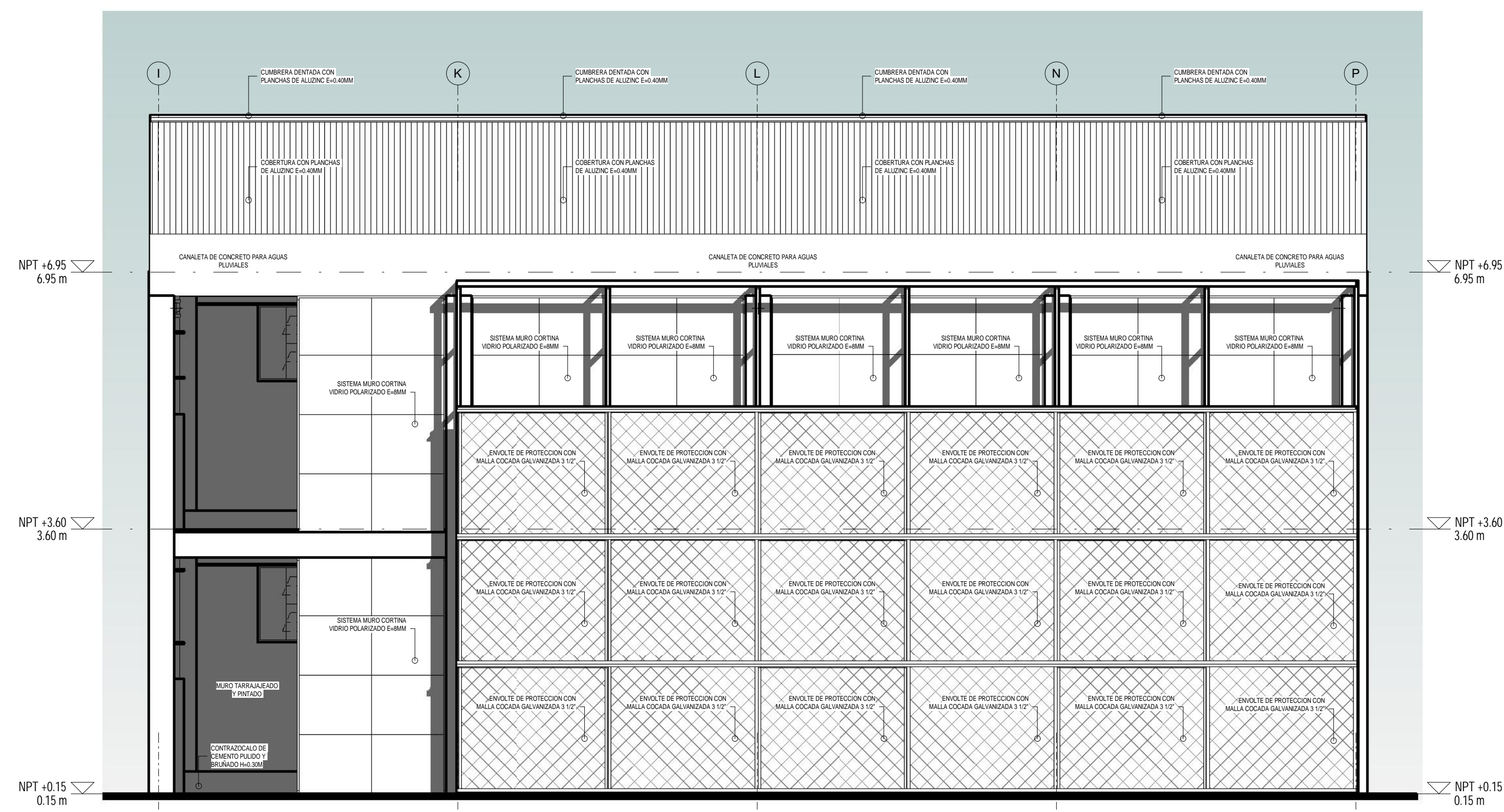
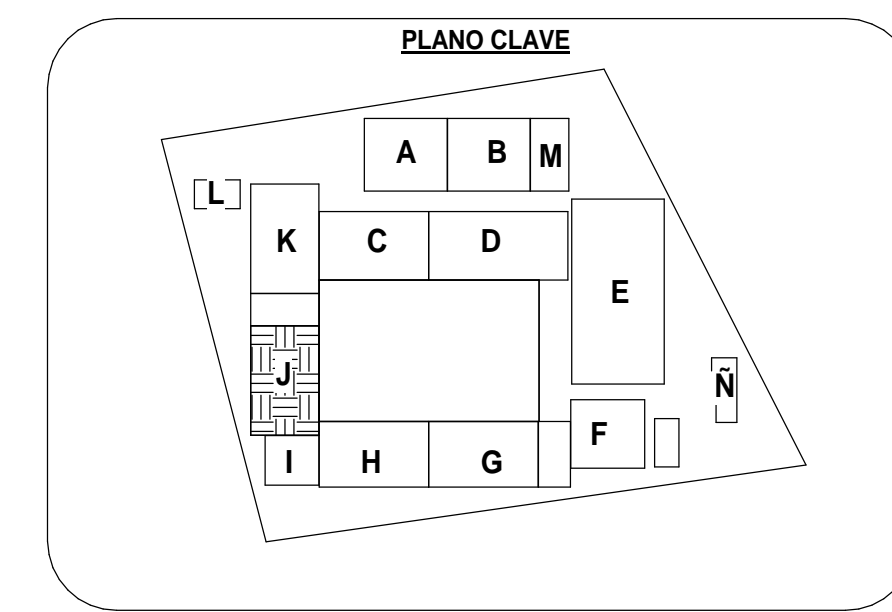

ELEVACION: 1
ESCALA: 1 : 50

CUADRO DE VANOS - VENTANAS					
Tipo	Cantidad	Alfeizer	Ancho	Alto	Observaciones
V-05	8	1.09 m	2.25 m	1.90 m	SISTEMA MODUGLAS CON PÁRASOLES DE ALUMINIO (cristal templado e=6mm) ver detalle
V-08	4	1.99 m	2.25 m	1.00 m	SISTEMA MODUGLAS (cristal templado e=6mm) ver detalle
V-12	2	1.99 m	2.07 m	1.00 m	SISTEMA MODUGLAS (cristal templado e=6mm) ver detalle
V-27	2	1.99 m	1.95 m	1.00 m	SISTEMA MODUGLAS (cristal templado e=6mm) ver detalle



ELEVACION: 2
ESCALA: 1 : 50

CUADRO DE VANOS - PUERTA				
Tipo	Cantidad	Ancho	Alto	Observaciones
P-04	2	1.10 m	2.99 m	MADERA TABLERO REBAJADO (ver detalle)
P-06	2	1.10 m	2.94 m	MADERA TABLERO REBAJADO (ver detalle)
Total general: 4				

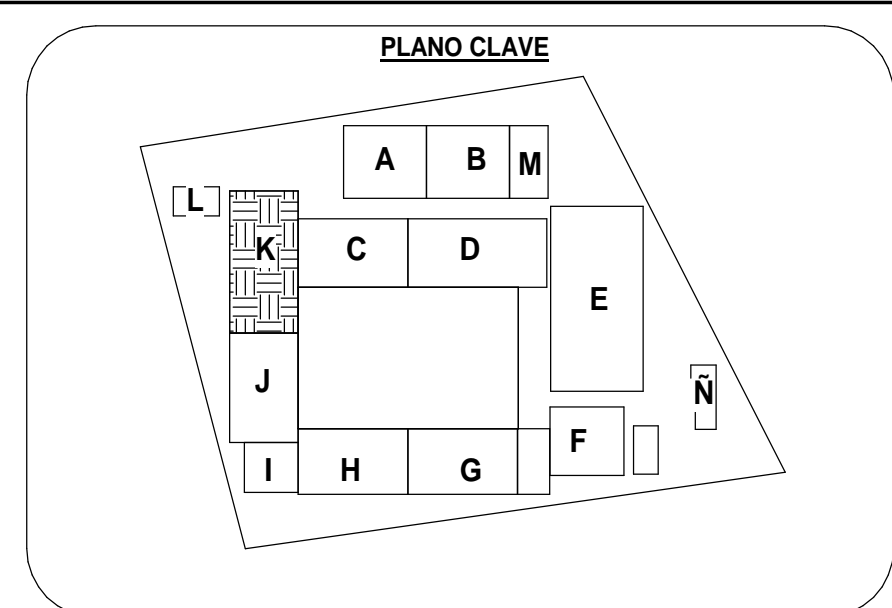
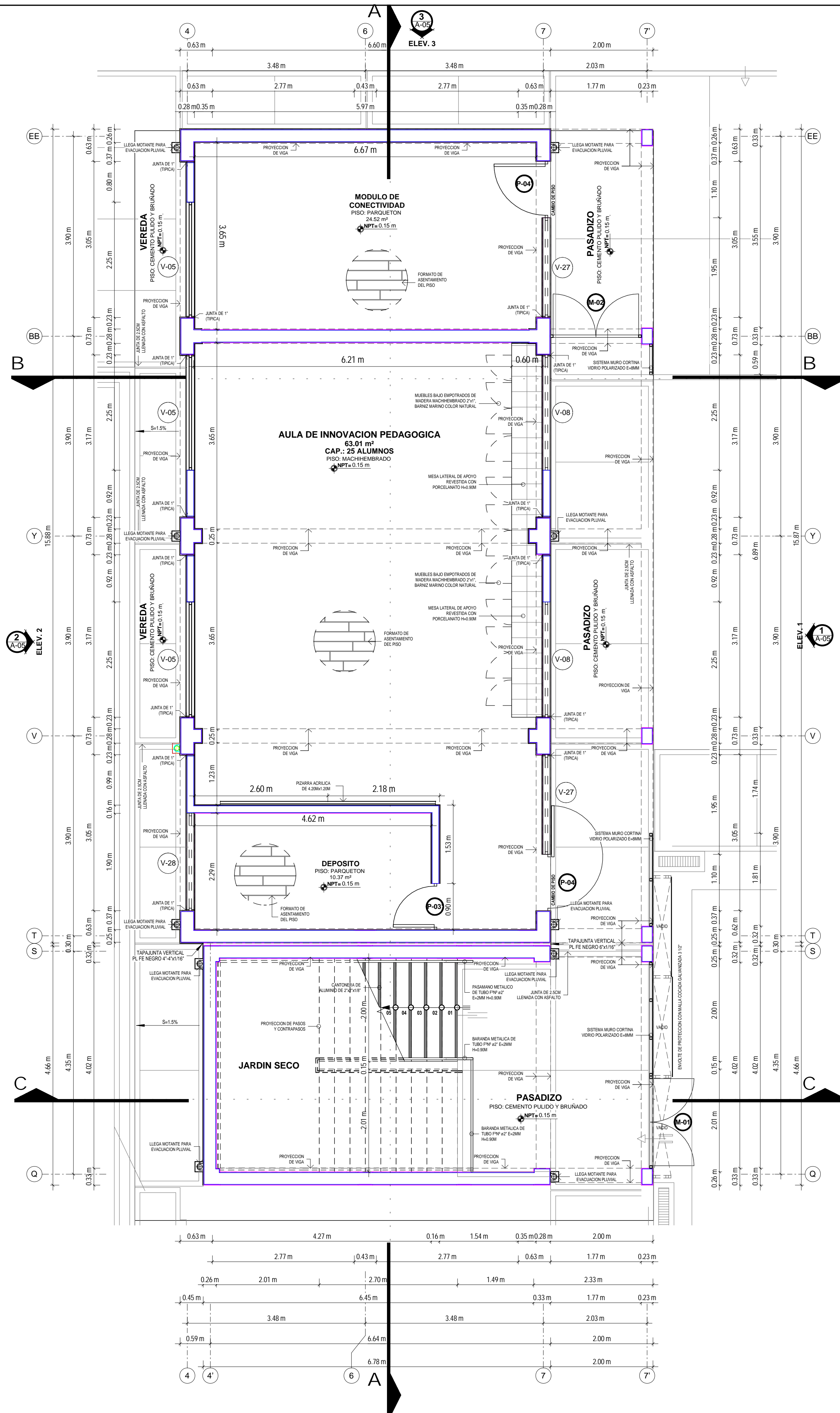

CUADRO DE VANOS - VENTANAS

Tipo	Cantidad	Alfeizer	Ancho	Altura	Observaciones
V-05	7	1.09 m	2.25 m	1.90 m	SISTEMA MODUGLAS CON PARASOLES DE ALUMINIO (cristal templado e=6mm) ver detalle
V-08	4	1.99 m	2.25 m	1.00 m	SISTEMA MODUGLAS (cristal templado e=6mm) ver detalle
V-12	1	1.99 m	2.07 m	1.00 m	SISTEMA MODUGLAS (cristal templado e=6mm) ver detalle
V-21	2	2.74 m	4.02 m	1.70 m	SISTEMA MODUGLAS (cristal templado e=6mm) ver detalle
V-27	3	1.99 m	1.95 m	1.00 m	SISTEMA MODUGLAS (cristal templado e=6mm) ver detalle
V-28	1	1.99 m	1.90 m	1.00 m	SISTEMA MODUGLAS (cristal templado e=6mm) ver detalle
Total general: 18					

CUADRO DE VANOS - PUERTAS

Tipo	Cantidad	Ancho	Altura	Observaciones
M-01	2	1.70 m	2.26 m	SISTEMA MODUGLAS (cristal templado e=6mm) ver detalle
M-02	1	1.67 m	2.26 m	SISTEMA MODUGLAS (cristal templado e=6mm) ver detalle
P-03'	1	0.90 m	2.99 m	PUERTA CONTRAPLACADA (ver detalle)
P-04	1	1.10 m	2.99 m	MADERA TABLERO REBAJADO (ver detalle)
P-04'	1	1.10 m	2.99 m	PUERTA CONTRAPLACADA (ver detalle)
P-06	2	1.10 m	2.94 m	MADERA TABLERO REBAJADO (ver detalle)
Total general: 8				

PLANTA DE DISTRIBUCION: PRIMER NIVEL
ESCALA: 1 : 50



MUNICIPALIDAD PROVINCIAL DE CARABAYA

CROQUIS DE LOCALIZACION

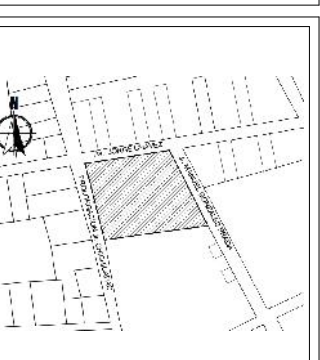

OBSERVACIONES:

PROYECTO:
 "MEJORAMIENTO DEL SERVICIO DE EDUCACION EN LA INSTITUCION EDUCATIVA POLITECNICO INDUSTRIAL DEL DISTRITO DE MACUSANI, PROVINCIA DE CARABAYA - PUNO"

COD. CUI : 2353305
 COD. SNIP : 384654

INSTITUCION EDUCATIVA:
 I.E. S. POLITECNICO MACUSANI

COD. LOCAL : 018929
 COD. MODULAR : 1308790

UBICACION DEL PROYECTO:
 DEPART. : PUNO
 PROVINCIA : CARABAYA
 DISTRITO : MACUSANI
 DIRECCION : BARRIO JORGE CHAVEZ

PLANO:
PLANO DE DISTRIBUCION

PROYECTISTA:
 Arq. J. R. M. M.

DISEÑADO:
 Arq. Bach. OSCAR A. HUARANCA MAYTA
 Arq. Bach. JUAN L. NUÑEZ HUAYLLAPAMA

FECHA: DICIEMBRE 2020 **ESCALA:** 1:50

N° DE LAMINA:
A-01



MUNICIPALIDAD PROVINCIAL DE CARABAYA

CROQUIS DE LOCALIZACION

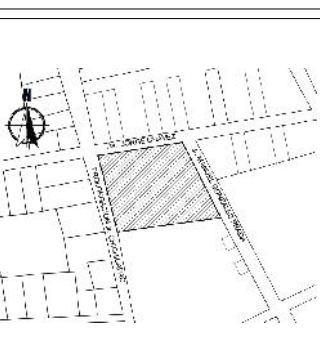

OBSERVACIONES:

PROYECTO:
"MEJORAMIENTO DEL SERVICIO DE EDUCACION EN LA INSTITUCION EDUCATIVA POLITECNICO INDUSTRIAL DEL DISTRITO DE MACUSANI, PROVINCIA DE CARABAYA - PUNO"

COD. CUI : 2353305

COD. SNIP : 384654

INSTITUCION EDUCATIVA:
I.E.S. POLITECNICO MACUSANI

COD. LOCAL : 018929

COD. MODULAR : 1308790

UBICACION DEL PROYECTO:

DEPART. : PUNO

PROVINCIA : CARABAYA

DISTRITO : MACUSANI

DIRECCION : BARRIO JORGE CHAVEZ

PLANO:

PLANO DE DISTRIBUCION

PROYECTISTA:
Argo, J. R. M. M.

DIBUJADO:
Arq. Bach. OSCAR A. HUARANCA MAYTA

Arq. Bach. JUAN L. NUÑEZ HUAYLAPAMA

FECHA:
DICIEMBRE 2020

ESCALA:
1/50

N° DE LAMINA:

A-02

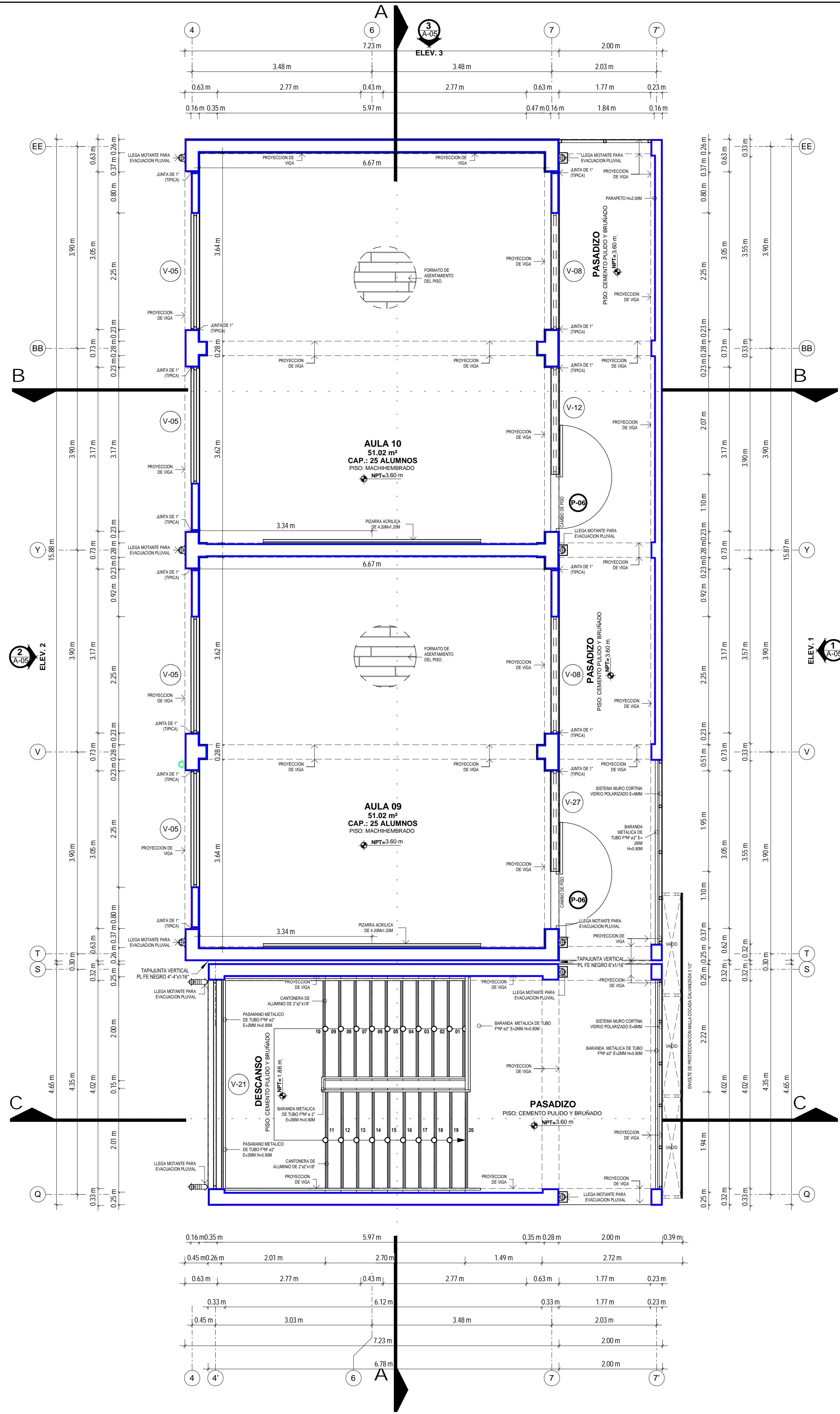

CUADRO DE VANOS - VENTANAS					
Tipo	Cantidad	Alfeizer	Ancho	Altura	Observaciones
V-05	7	1.09 m	2.25 m	1.90 m	SISTEMA MODUGLAS CON PARASOLES DE ALUMINIO (cristal templado e=6mm) ver detalle
V-08	4	1.99 m	2.25 m	1.00 m	SISTEMA MODUGLAS (cristal templado e=6mm) ver detalle
V-12	1	1.99 m	2.07 m	1.00 m	SISTEMA MODUGLAS (cristal templado e=6mm) ver detalle
V-21	2	2.74 m	4.02 m	1.70 m	SISTEMA MODUGLAS (cristal templado e=6mm) ver detalle
V-27	3	1.99 m	1.95 m	1.00 m	SISTEMA MODUGLAS (cristal templado e=6mm) ver detalle
V-28	1	1.99 m	1.90 m	1.00 m	SISTEMA MODUGLAS (cristal templado e=6mm) ver detalle
Total general: 18					

CUADRO DE VANOS - PUERTAS				
Tipo	Cantidad	Ancho	Altura	Observaciones
M-01	2	1.70 m	2.26 m	SISTEMA MODUGLAS (cristal templado e=6mm) ver detalle
M-02	1	1.67 m	2.26 m	SISTEMA MODUGLAS (cristal templado e=6mm) ver detalle
P-03'	1	0.90 m	2.99 m	PUERTA CONTRAPLACADA (ver detalle)
P-04	1	1.10 m	2.99 m	MADERA TABLERO REBAJADO (ver detalle)
P-04'	1	1.10 m	2.99 m	PUERTA CONTRAPLACADA (ver detalle)
P-06	2	1.10 m	2.94 m	MADERA TABLERO REBAJADO (ver detalle)
Total general: 8				

PLANTA DE DISTRIBUCION: 2DO NIVEL
ESCALA: 1 : 50

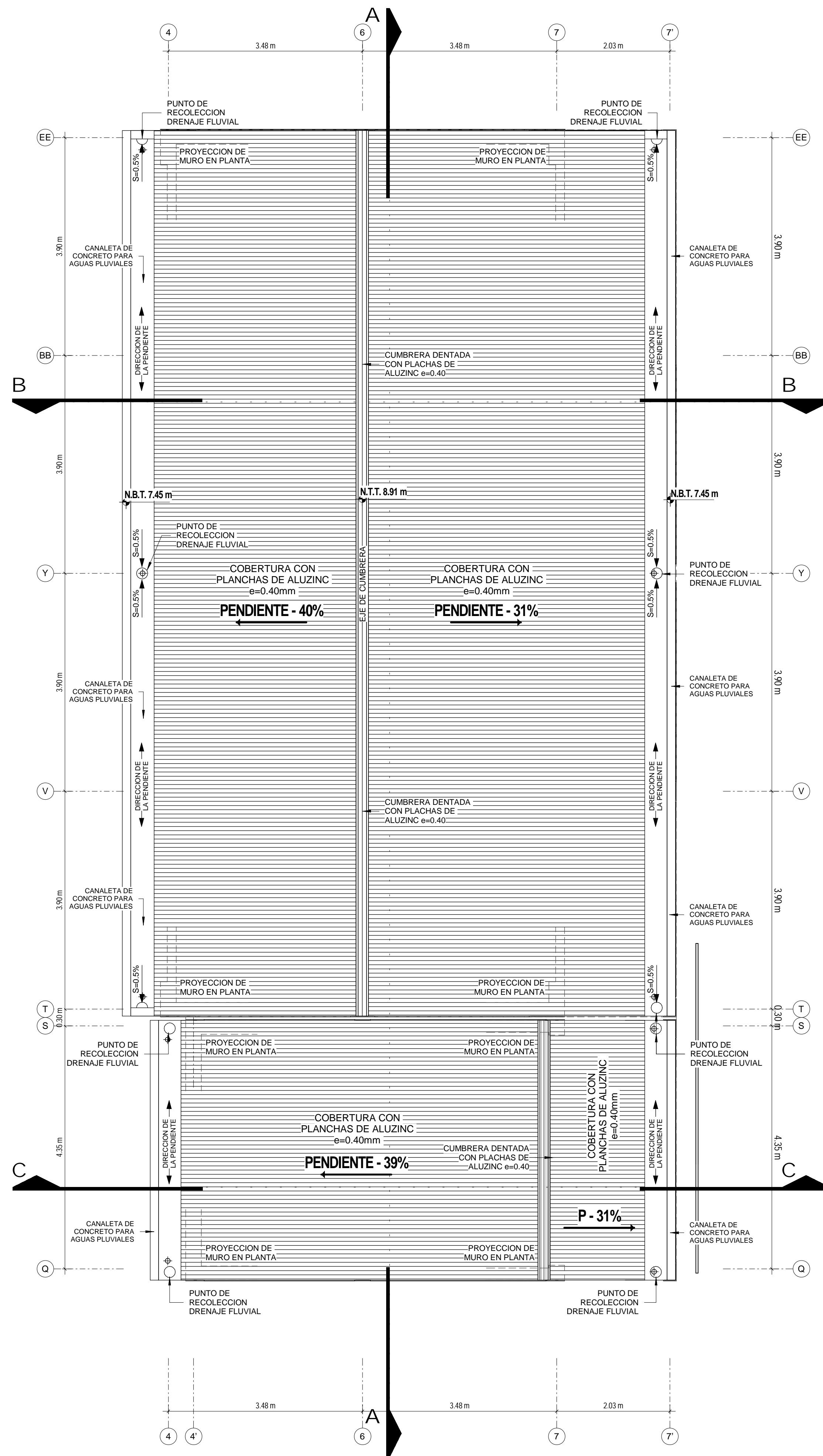

PLANTA DE TECHO
ESCALA: 1 : 50

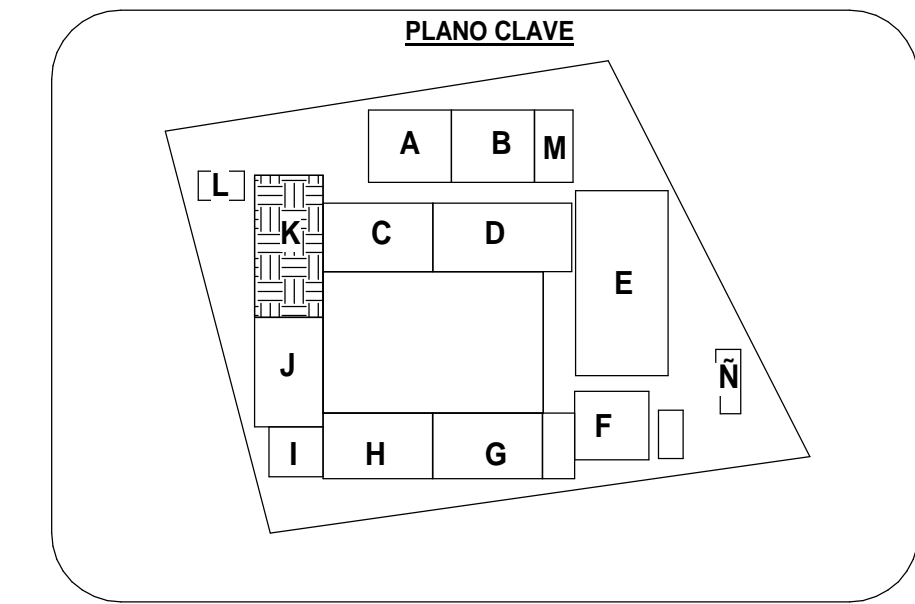

CUADRO DE VANOS - PUERTAS				
Tipo	Cantidad	Ancho	Altura	Observaciones
M-01	2	1.70 m	2.26 m	SISTEMA MODUGLAS (cristal templado e=6mm) ver detalle
M-02	1	1.67 m	2.26 m	SISTEMA MODUGLAS (cristal templado e=6mm) ver detalle
P-03'	1	0.90 m	2.99 m	PUERTA CONTRAPLACADA (ver detalle)
P-04	1	1.10 m	2.99 m	MADERA TABLERO REBAJADO (ver detalle)
P-04'	1	1.10 m	2.99 m	PUERTA CONTRAPLACADA (ver detalle)
P-06	2	1.10 m	2.94 m	MADERA TABLERO REBAJADO (ver detalle)
Total general: 8				

CUADRO DE VANOS - VENTANAS					
Tipo	Cantidad	Alfeizer	Ancho	Altura	Observaciones
V-05	7	1.09 m	2.25 m	1.90 m	SISTEMA MODUGLAS CON PARASOLES DE ALUMINIO (cristal templado e=6mm) ver detalle
V-08	4	1.99 m	2.25 m	1.00 m	SISTEMA MODUGLAS (cristal templado e=6mm) ver detalle
V-12	1	1.99 m	2.07 m	1.00 m	SISTEMA MODUGLAS (cristal templado e=6mm) ver detalle
V-21	2	2.74 m	4.02 m	1.70 m	SISTEMA MODUGLAS (cristal templado e=6mm) ver detalle
V-27	3	1.99 m	1.95 m	1.00 m	SISTEMA MODUGLAS (cristal templado e=6mm) ver detalle
V-28	1	1.99 m	1.90 m	1.00 m	SISTEMA MODUGLAS (cristal templado e=6mm) ver detalle
Total general: 18					



MUNICIPALIDAD PROVINCIAL DE CARABAYA

CROQUIS DE LOCALIZACION

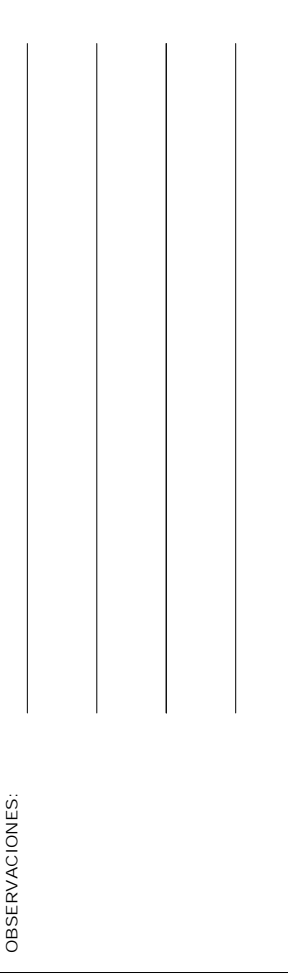
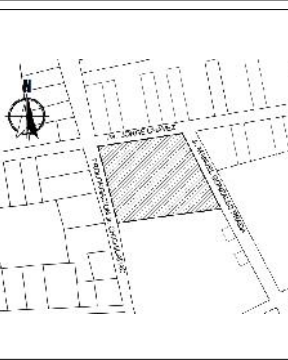

PROYECTO:
"MEJORAMIENTO DEL SERVICIO DE EDUCACION EN LA INSTITUCION EDUCATIVA POLITECNICO INDUSTRIAL DEL DISTRITO DE MACUSANI, PROVINCIA DE CARABAYA - PUNO"

COD. CUI : 2353305

COD. SNIP : 384654

INSTITUCION EDUCATIVA:
I.E.S. POLITECNICO MACUSANI

COD. LOCAL : 018929

COD. MODULAR : 1308790

UBICACION DEL PROYECTO:

DEPART. : PUNO

PROVINCIA : CARABAYA

DISTRITO : MACUSANI

DIRECCION : BARRIO JORGE CHAVEZ

PLANO:

PLANO DE TECHO

PROYECTISTA:

Argo. J. R. M. M.

DIBUJADO:

Arq. Bach. OSCAR A. HUARANCA MAYTA

Arq. Bach. JUAN L. NUÑEZ HUAYLLAPUMA

FECHA:

DICIEMBRE 2020

ESCALA:

1:50

N° DE LAMINA:

A-03



MUNICIPALIDAD PROVINCIAL DE CARABAYA

CROQUIS DE LOCALIZACION

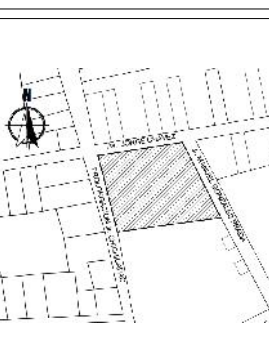

OBSERVACIONES:

PROYECTO: "MEJORAMIENTO DEL SERVICIO DE EDUCACION EN LA INSTITUCION EDUCATIVA POLITECNICO INDUSTRIAL DEL DISTRITO DE MACUSANI, PROVINCIA DE CARABAYA - PUNO"

COD. CUI : 2353305

COD. SNIP : 384654

INSTITUCION EDUCATIVA: I.E.S. POLITECNICO MACUSANI

COD. LOCAL : 018929

COD. MODULAR : 1308790

UBICACION DEL PROYECTO:

DEPART. : PUNO

PROVINCIA : CARABAYA

DISTRITO : MACUSANI

DIRECCION : BARRIO JORGE CHAVEZ

PLANO:

PLANO DE CORTES

PROYECTISTA:

Argo, J. R. M. M.

DIBUJADO: Arq. Bach. OSCAR A. HUARANCA MAYTA Arq. Bach. JUAN L. NUÑEZ HUAYLLAPAMA

FECHA: DICIEMBRE 2020

ESCALA: 1:50

N° DE LAMINA:

A-04

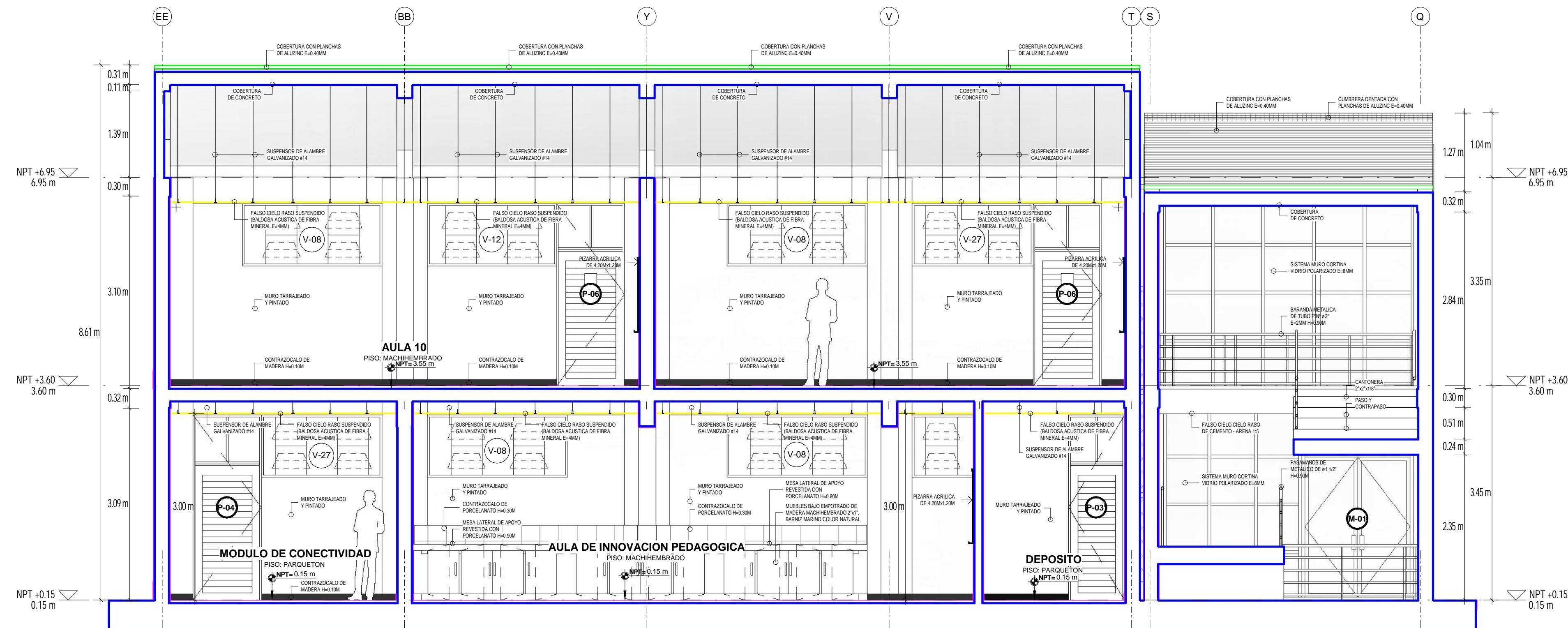
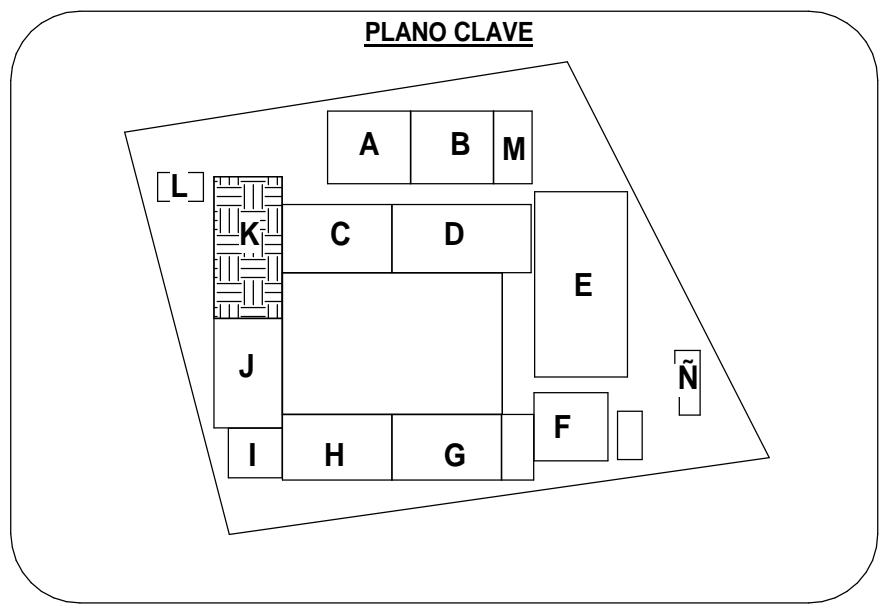

CORTE: A - A
ESCALA: 1 : 50

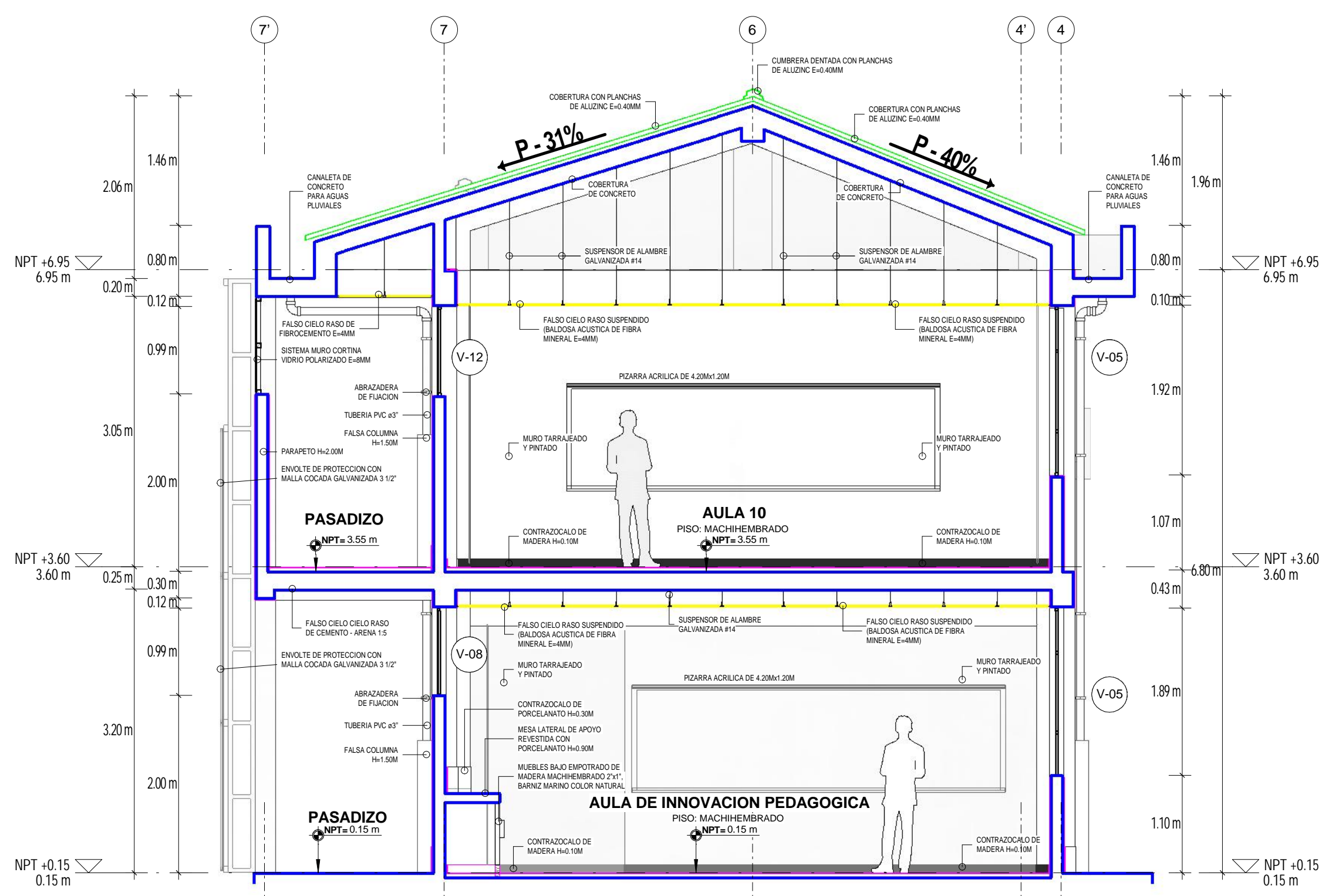

CORTE: B-B
ESCALA: 1 : 50

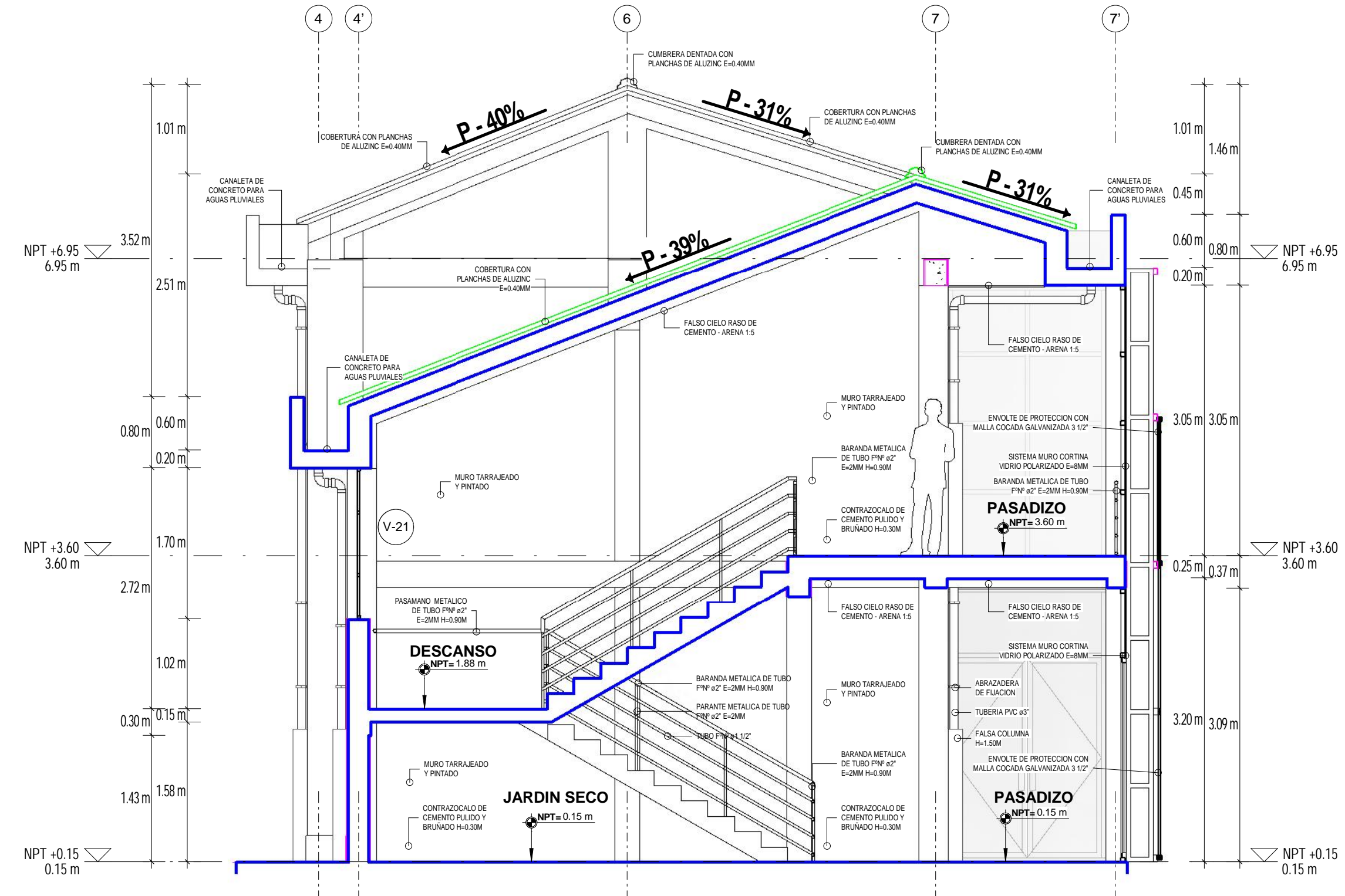

CORTE: C-C
ESCALA: 1 : 50



MUNICIPALIDAD PROVINCIAL DE CARABAYA

CROQUIS DE LOCALIZACION

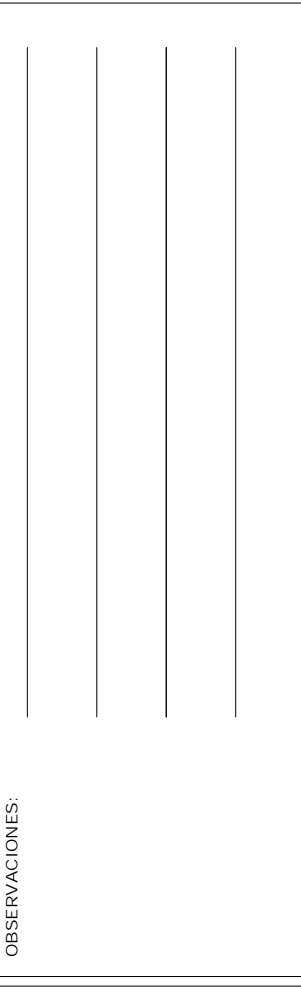
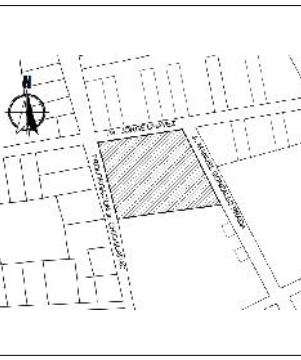

PROYECTO:
"MEJORAMIENTO DEL SERVICIO DE EDUCACION EN LA INSTITUCION EDUCATIVA POLITECNICO INDUSTRIAL DEL DISTRITO DE MACUSANI, PROVINCIA DE CARABAYA - PUNO"

COD. CUI : 2353305

COD. SNIP : 384654

INSTITUCION EDUCATIVA:
I.E.S. POLITECNICO MACUSANI

COD. LOCAL : 018929

COD. MODULAR : 1308790

UBICACION DEL PROYECTO:

DEPART. : PUNO

PROVINCIA : CARABAYA

DISTRITO : MACUSANI

DIRECCION : BARRIO JORGE CHAVEZ

PLANO:

PLANTA DE DISTRIBUCION, CORTES Y ELEVACIONES

PROYECTISTA:

Argo, J. R. M. M.

DIBUJADO:
Arq. Bach. OSCAR A. HUARANCA MAYTA
Arq. Bach. JUAN L. NUÑEZ HUAYLAPAMA

FECHA:
DICIEMBRE 2020

ESCALA:
1:50

N° DE LAMINA:

A-01

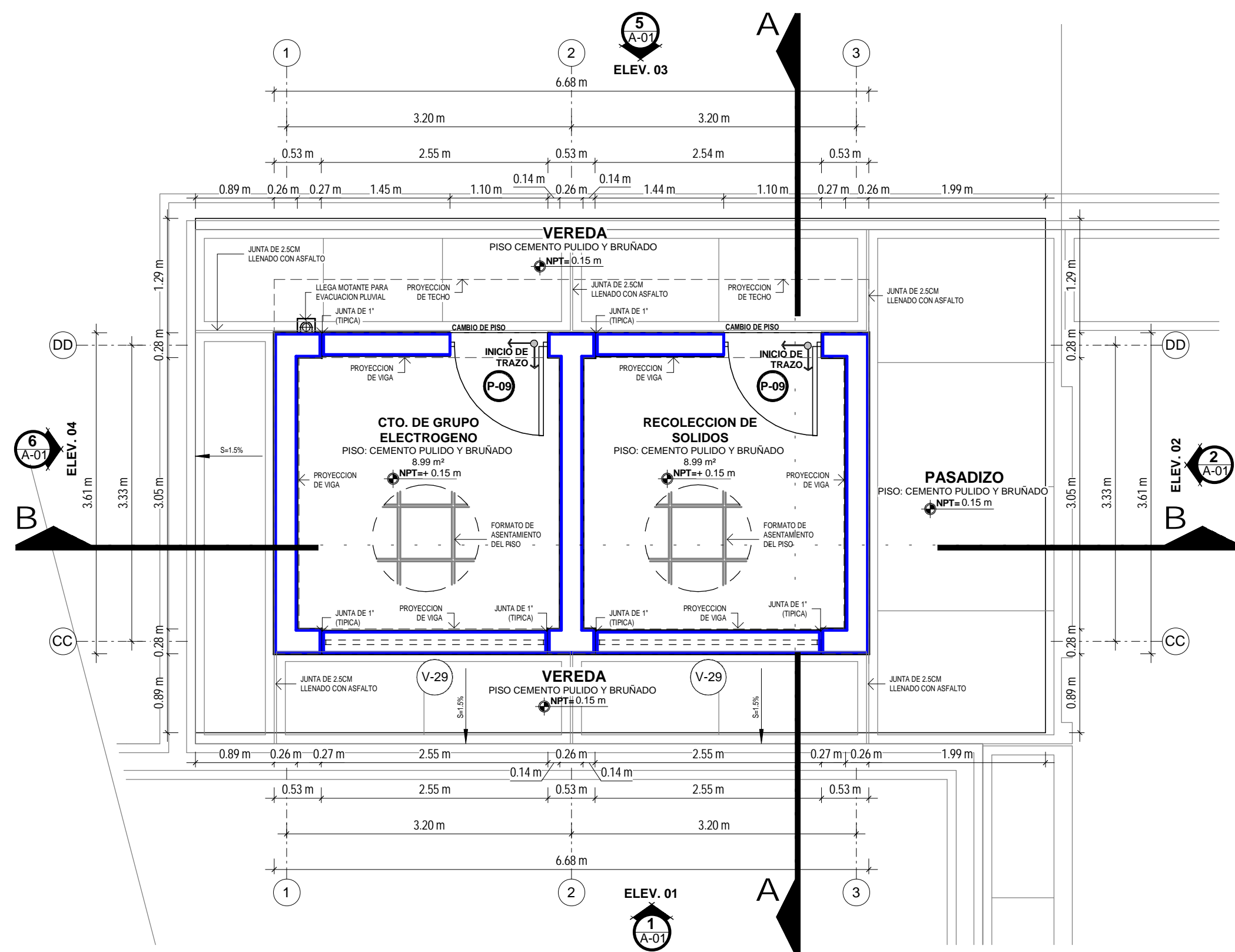
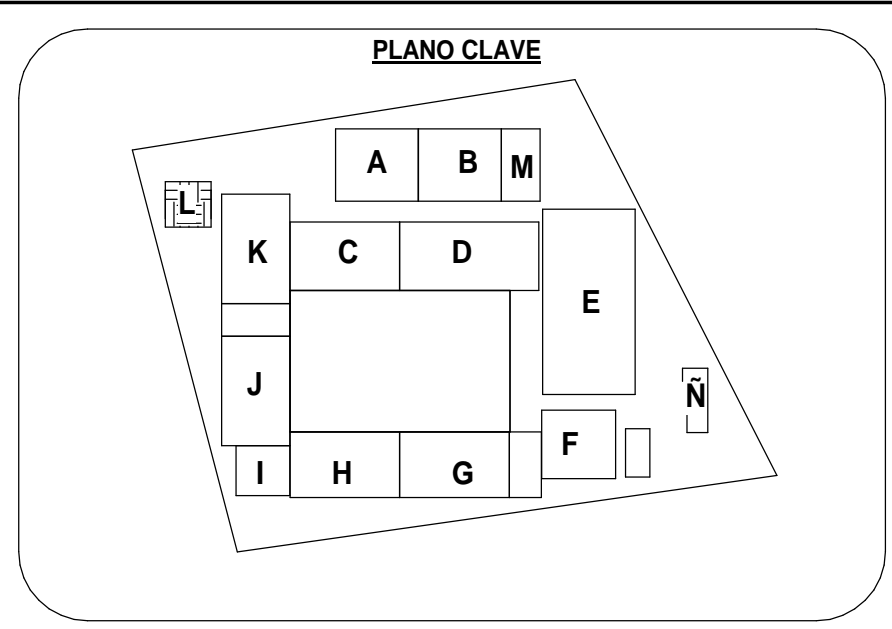

PLANTA DE DISTRIBUCION 1ER NIVEL
ESCALA: 1 : 50

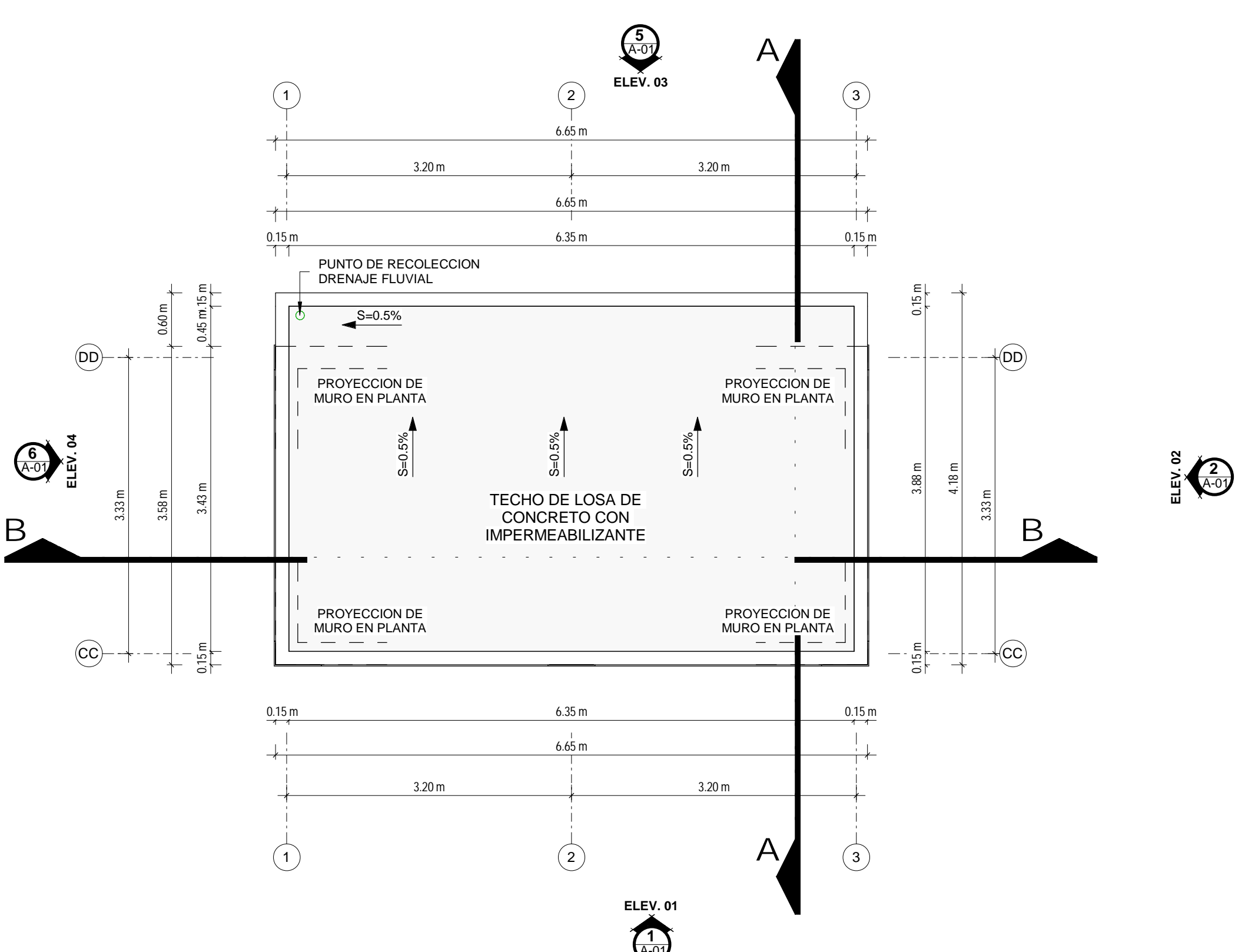

PLANTA DE TECHO
ESCALA: 1 : 50

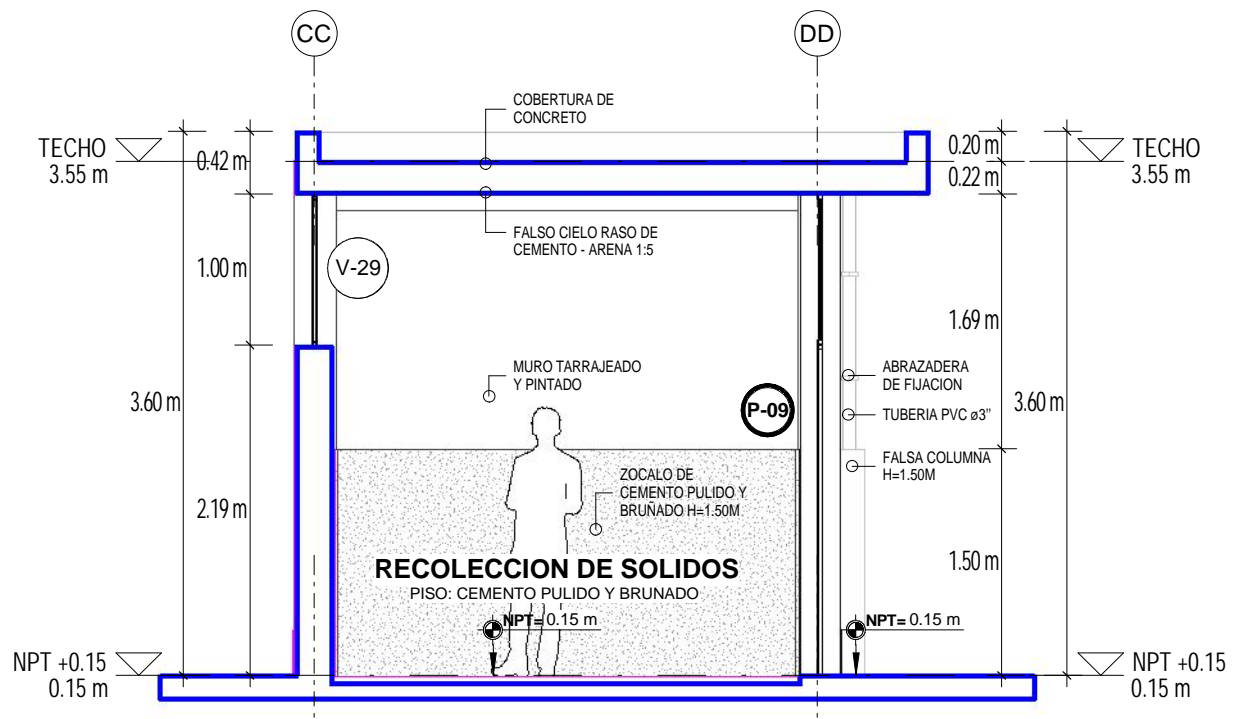

CORTE: A-A
ESCALA: 1 : 50

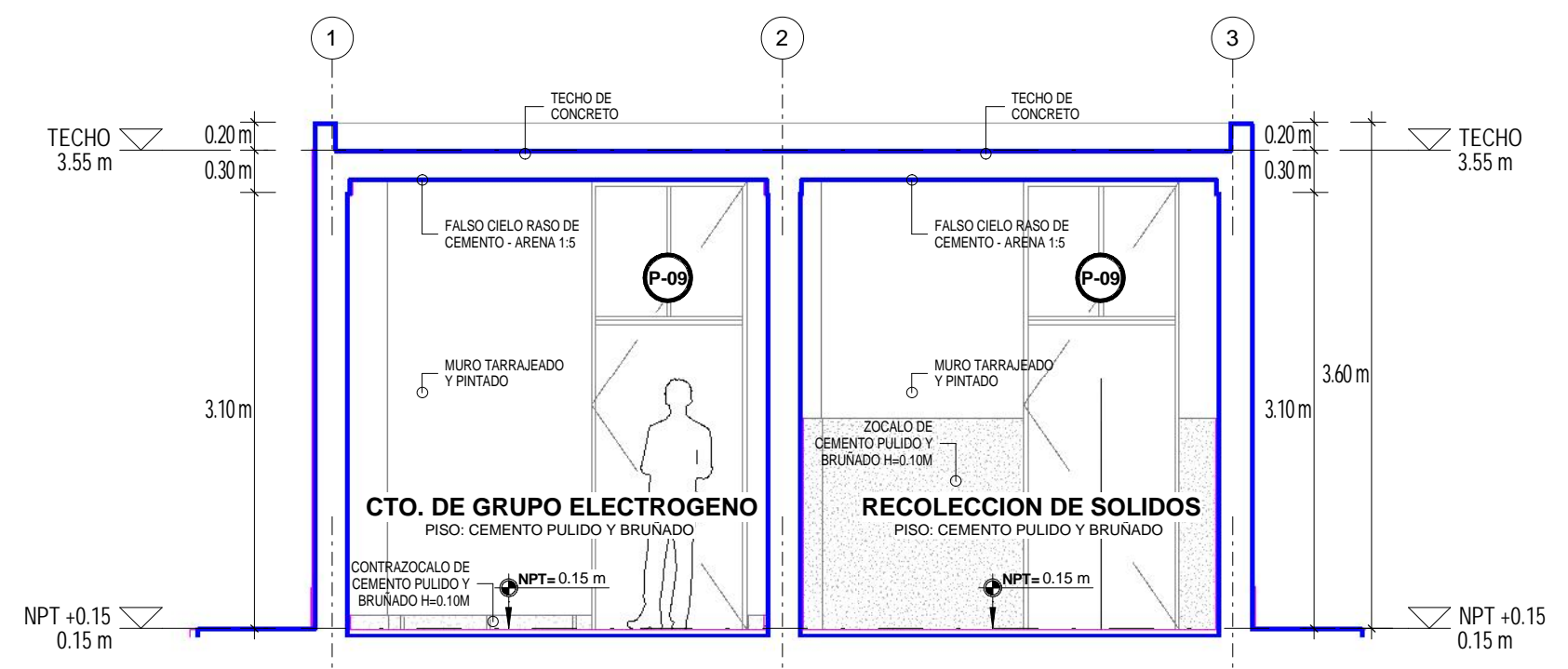

CORTE: B-B
ESCALA: 1 : 50

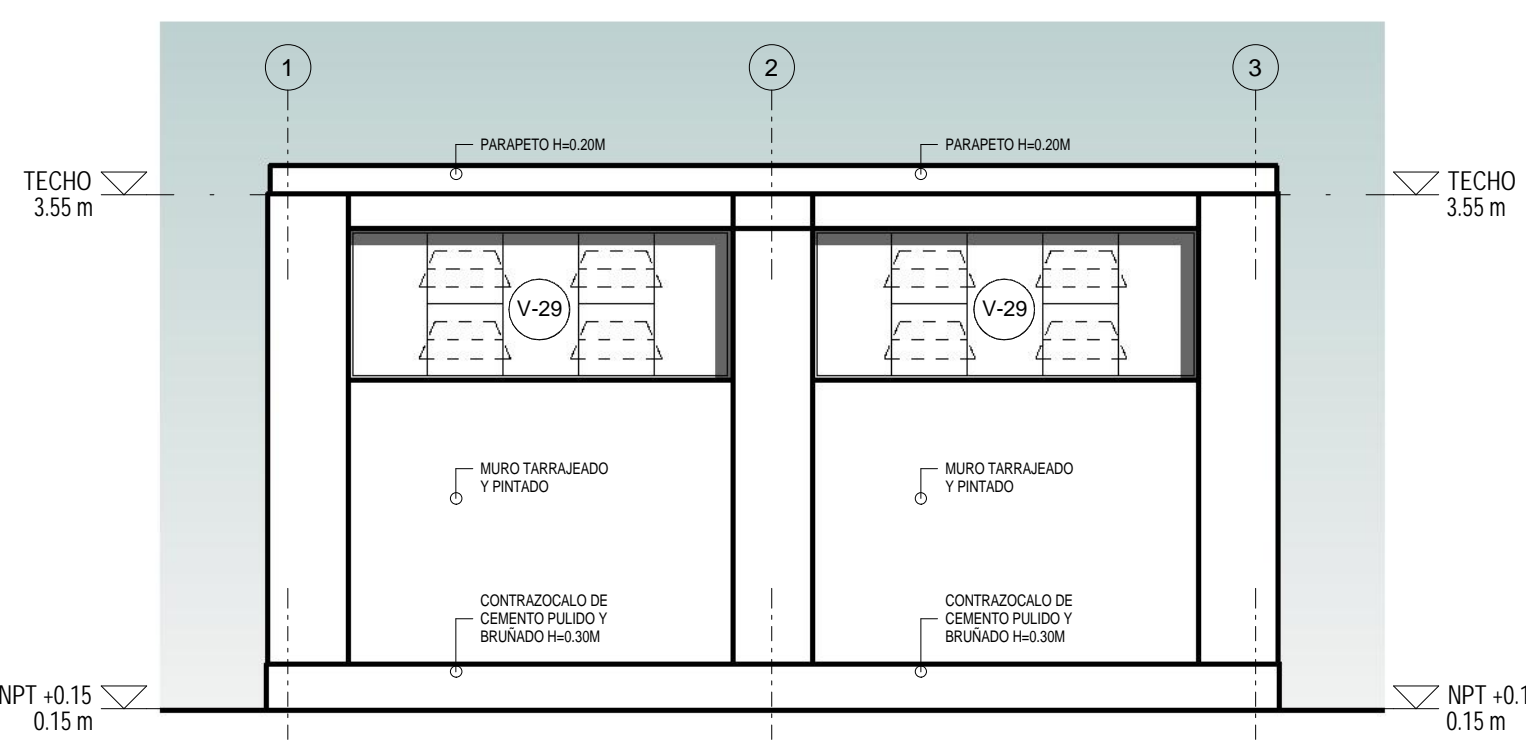

ELEVACION: 1
ESCALA: 1 : 50

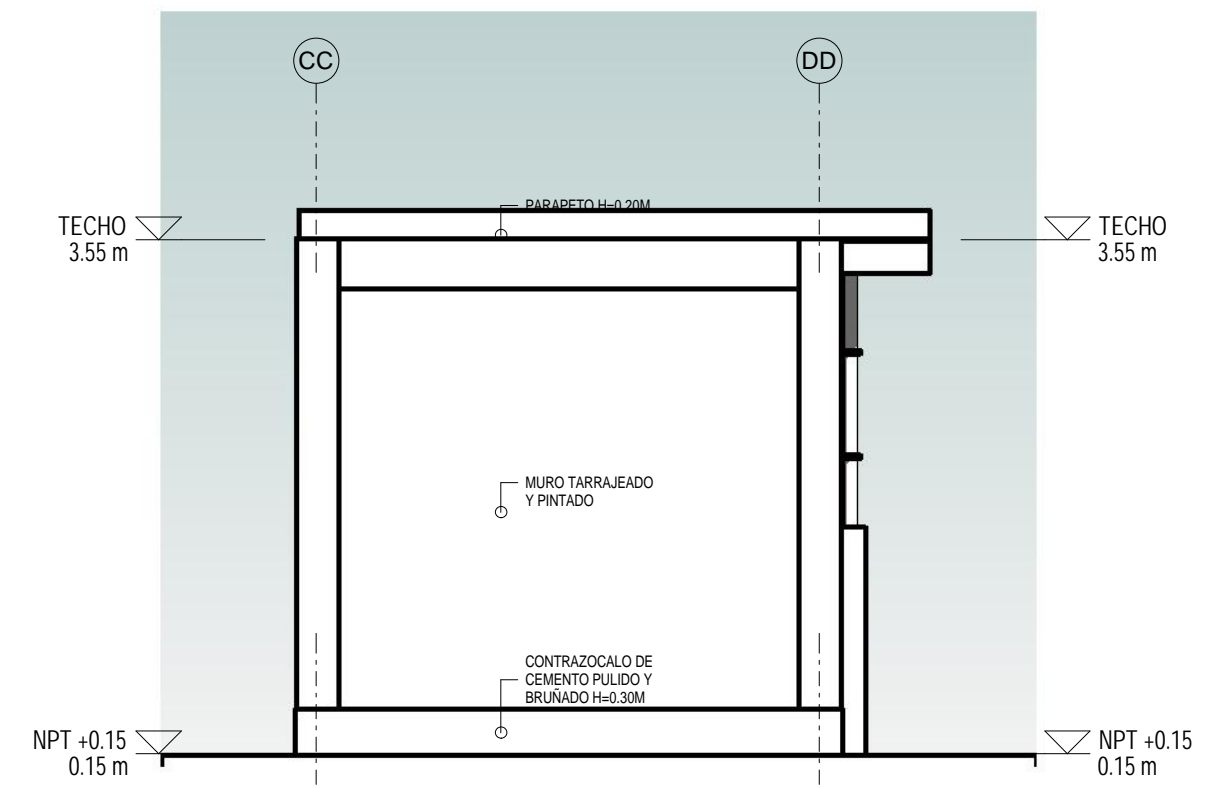

ELEVACION: 2
ESCALA: 1 : 50

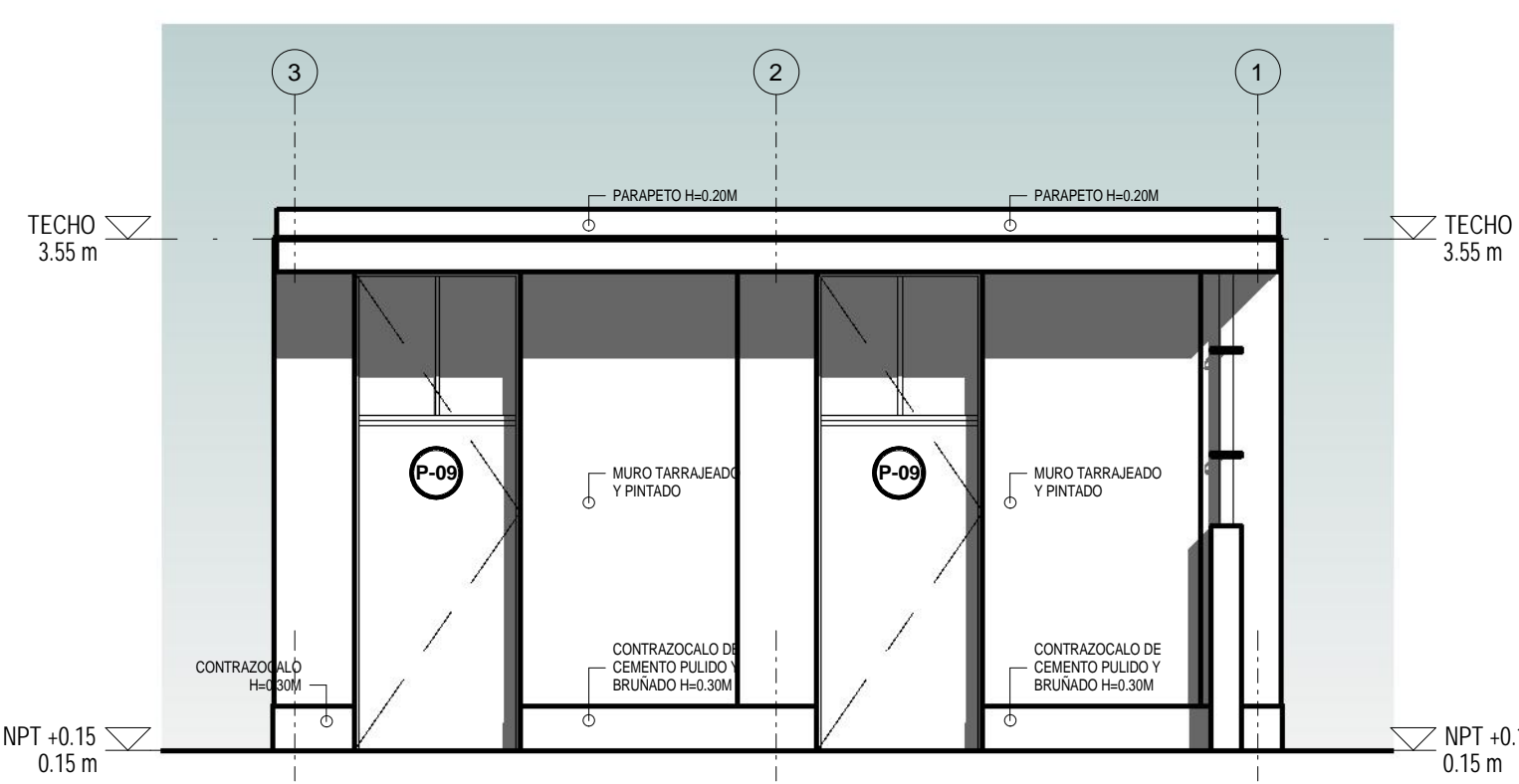

ELEVACION: 3
ESCALA: 1 : 50

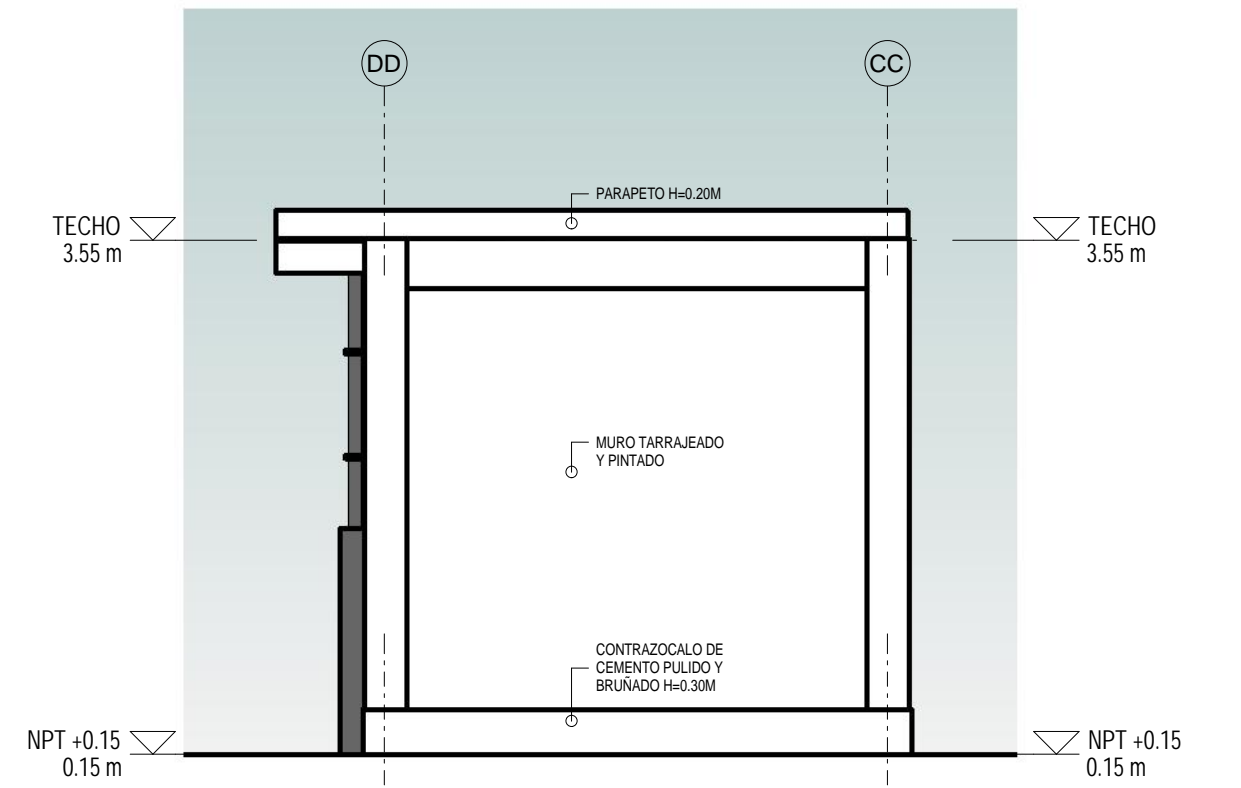

ELEVACION: 4
ESCALA: 1 : 50

CUADRO DE VANOS - PUERTAS				
Tipo	Cantidad	Ancho	Altura	Observaciones
P-09	2	1.10 m	3.19 m	PUERTA METALICA (ver detalle)
Total general: 2				

CUADRO DE VANOS - VENTANAS					
Tipo	Cantidad	Alfeizer	Ancho	Altura	Observacion
V-29	2	2.19 m	2.55 m	1.00 m	VENTANA METALICA (ver detalle)
Total general: 2					



MUNICIPALIDAD PROVINCIAL DE CARABAYA

CROQUIS DE LOCALIZACIÓN

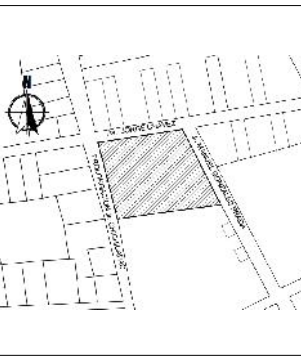

OBSERVACIONES:

PROYECTO:
"MEJORAMIENTO DEL SERVICIO DE EDUCACIÓN EN LA INSTITUCIÓN EDUCATIVA POLITECNICO INDUSTRIAL DEL DISTRITO DE MACUSANI, PROVINCIA DE CARABAYA - PUNO"

COD. CUI : 2353305

COD. SNIP : 384654

INSTITUCIÓN EDUCATIVA:
I.E. S. POLITECNICO MACUSANI

COD. LOCAL : 018929

COD. MODULAR : 1308790

UBICACION DEL PROYECTO:

DEPART. : PUNO

PROVINCIA : CARABAYA

DISTRITO : MACUSANI

DIRECCIÓN : BARRIO JORGE CHAVEZ

PLANO:

PLANTA DE DISTRIBUCION, TECHO, CORTES Y ELEVACIONES

PROYECTISTA:

Argo, J. R. M. M.

DIBUJADO:
Arq. Bach. OSCAR A. HUARANCA MAYTA
Arq. Bach. JUAN L. NUÑEZ HUAYLLAPAMA

FECHA: DICIEMBRE 2020

ESCALA: 1:50

N° DE LAMINA:

A-01

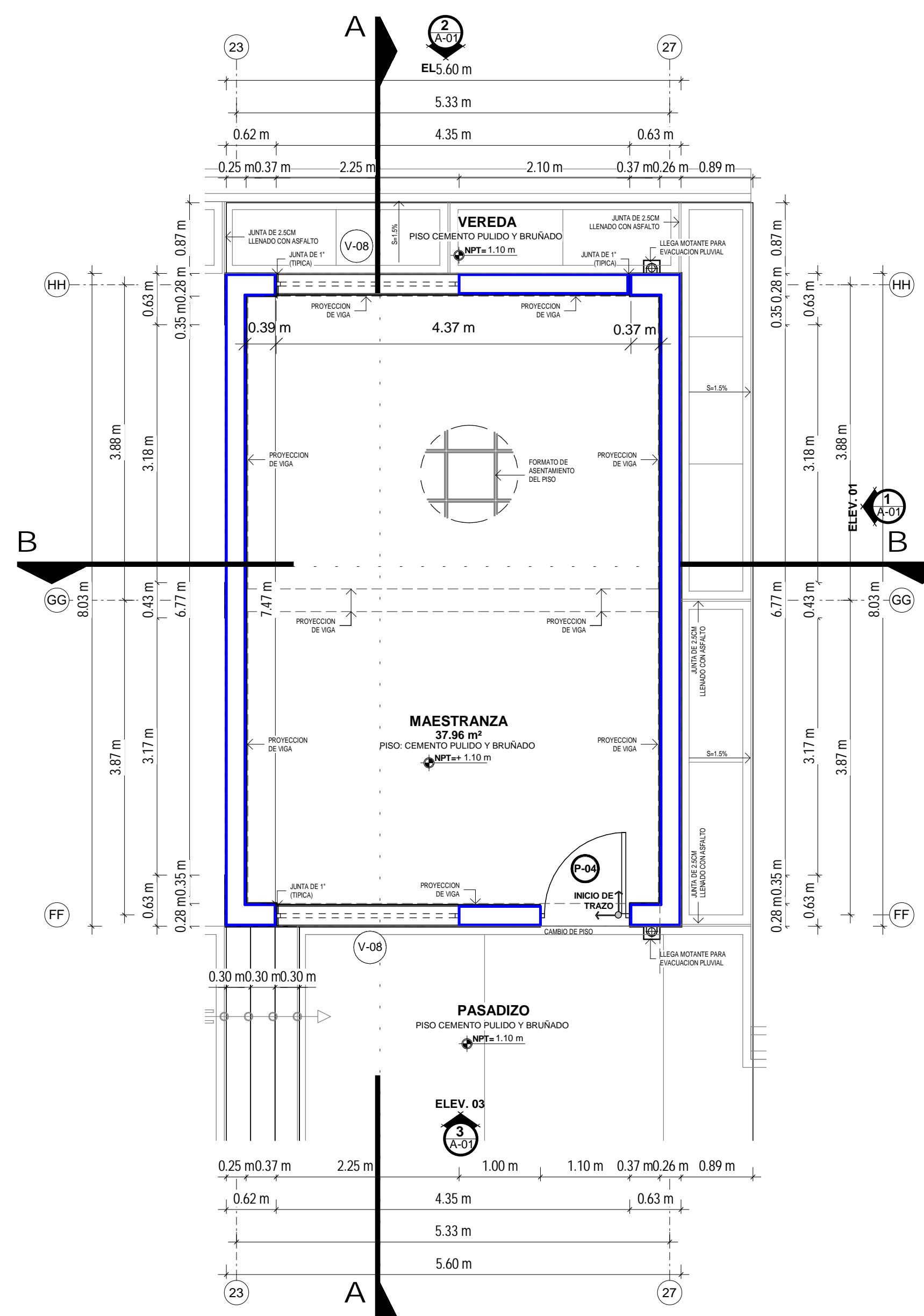
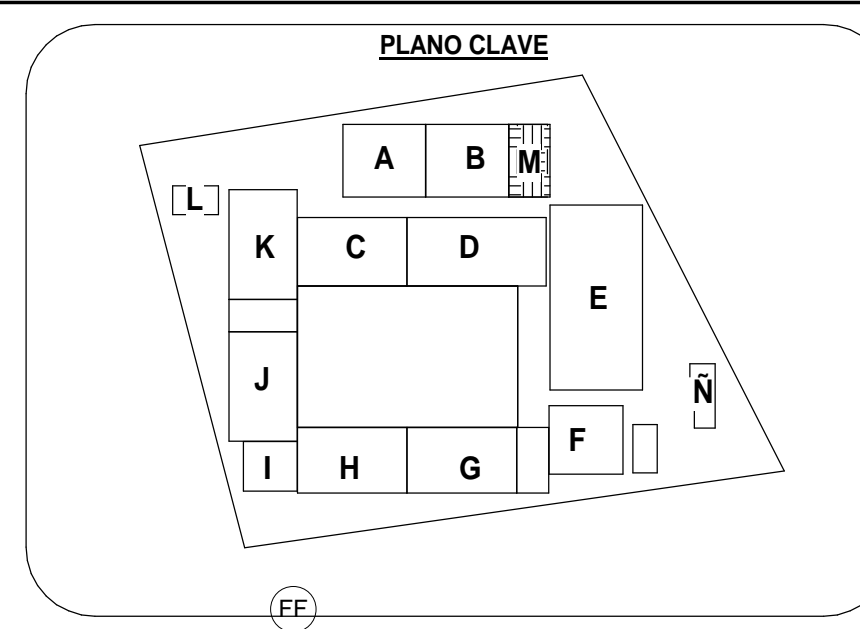

PLANTA DE DISTRIBUCION 1ER NIVEL
ESCALA: 1 : 50

CUADRO DE VANOS - PUERTAS				
Tipo	Cantidad	Ancho	Altura	Observaciones
P-04	1	1.10 m	2.99 m	MADERA TABLERO REBAJADO (ver detalle)

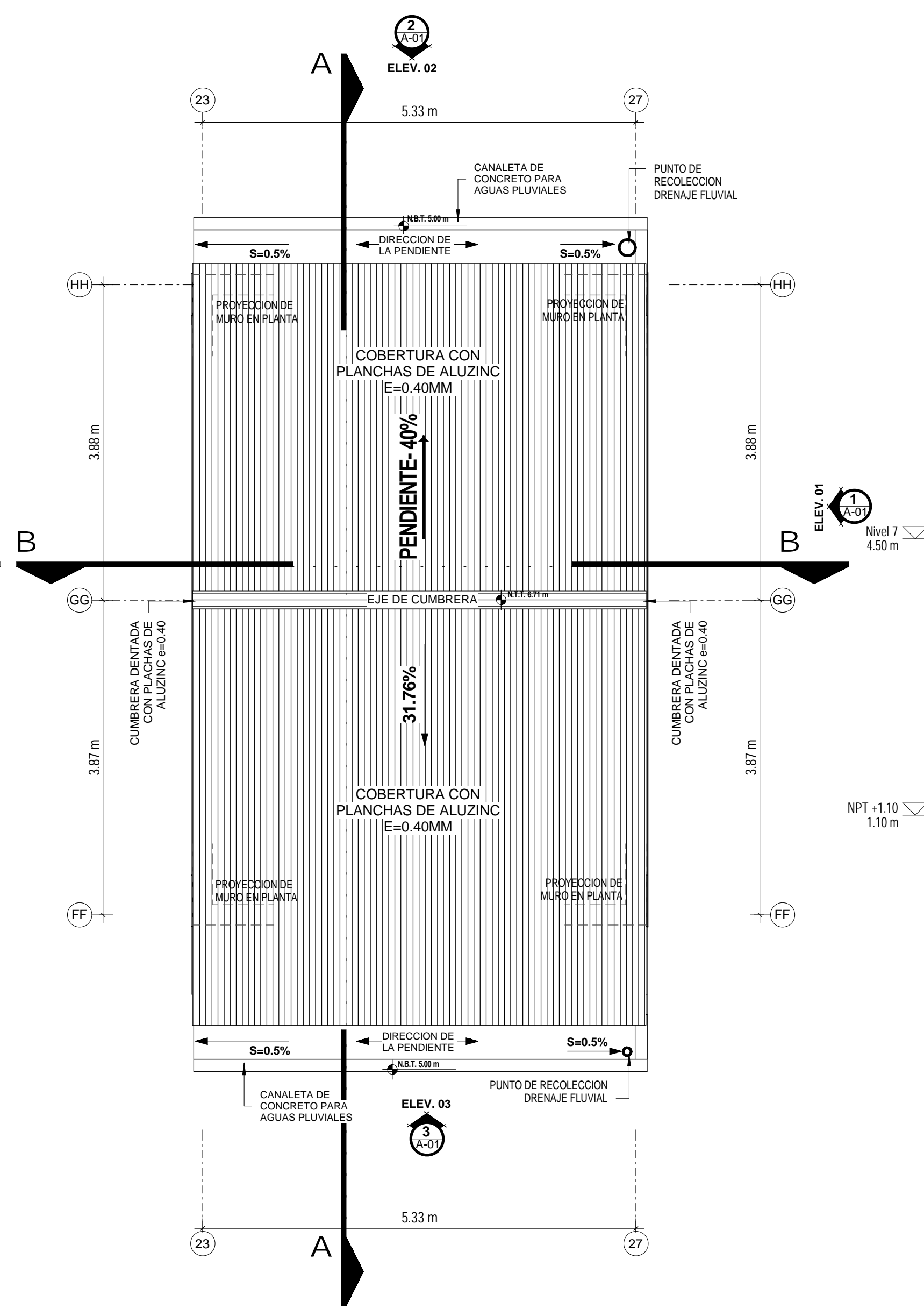

PLANTA DE TECHO
ESCALA: 1 : 50

CUADRO DE VANOS - VENTANAS					
Tipo	Cantidad	Alfeizer	Ancho	Altura	Observaciones
V-08	2	1.99 m	2.25 m	1.00 m	SISTEMA MODUGLAS (cristal templado e=6mm) ver detalle

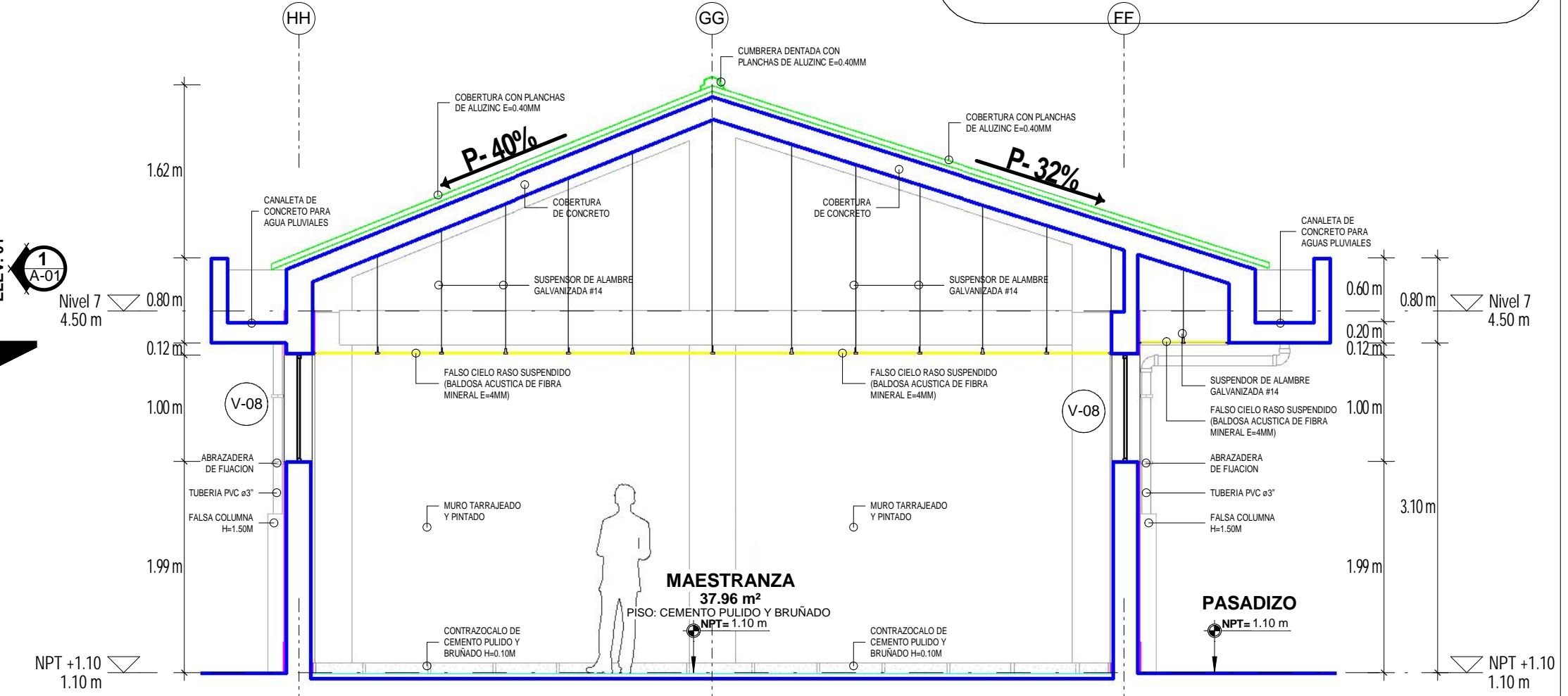

CORTE: A-A
ESCALA: 1 : 50

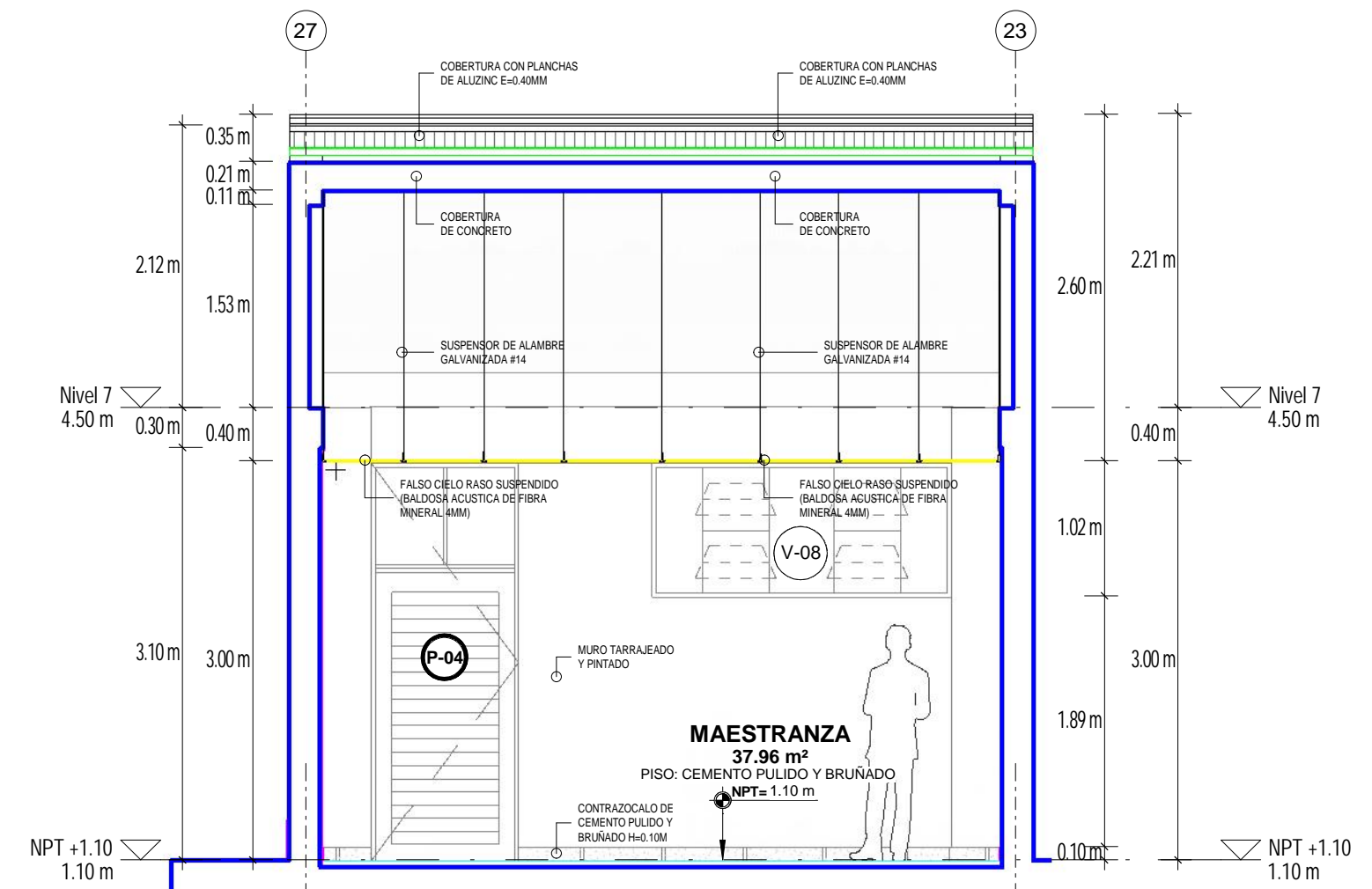

CORTE: B-B
ESCALA: 1 : 50

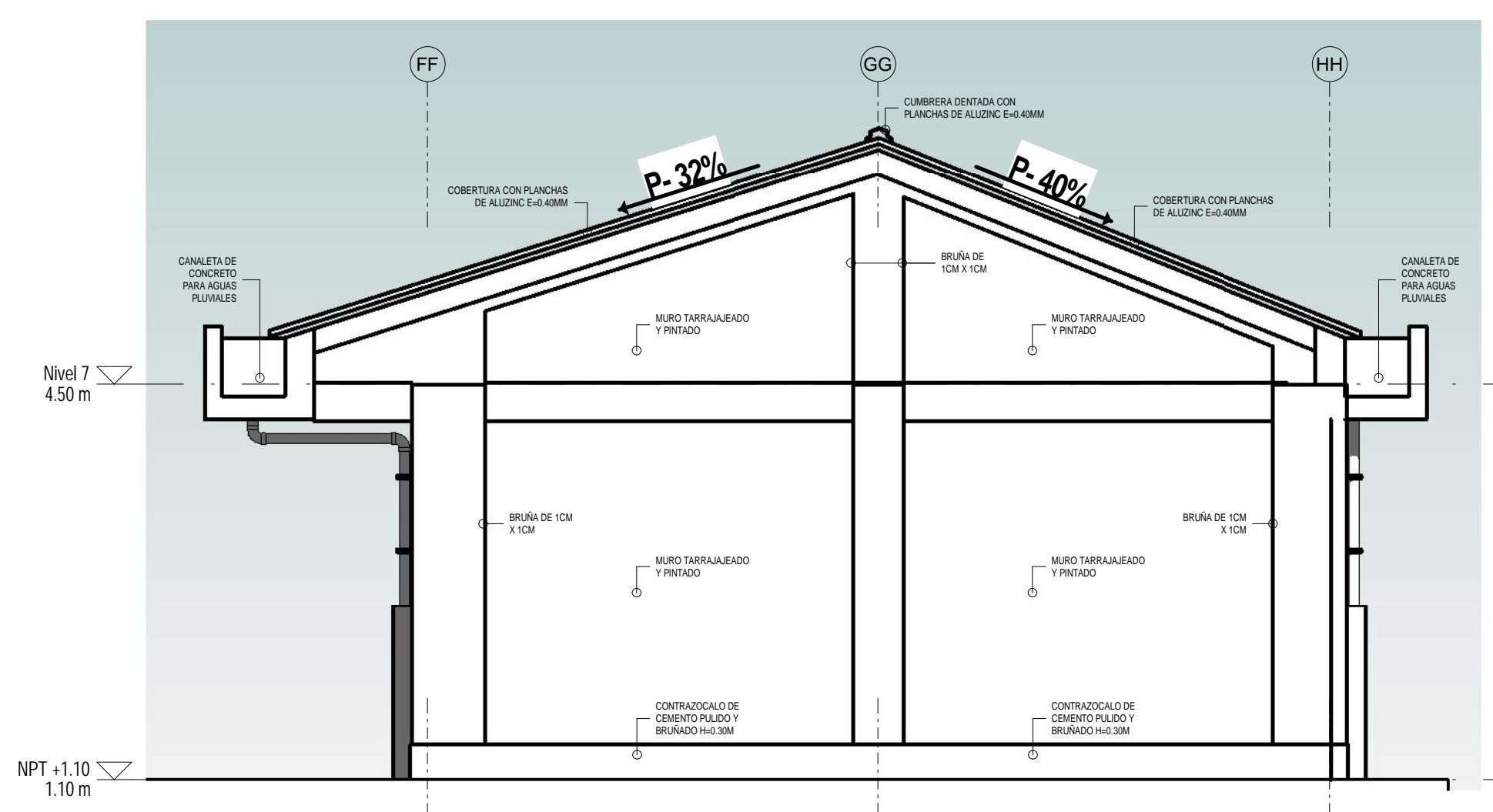

ELEVACION: 1
ESCALA: 1 : 50

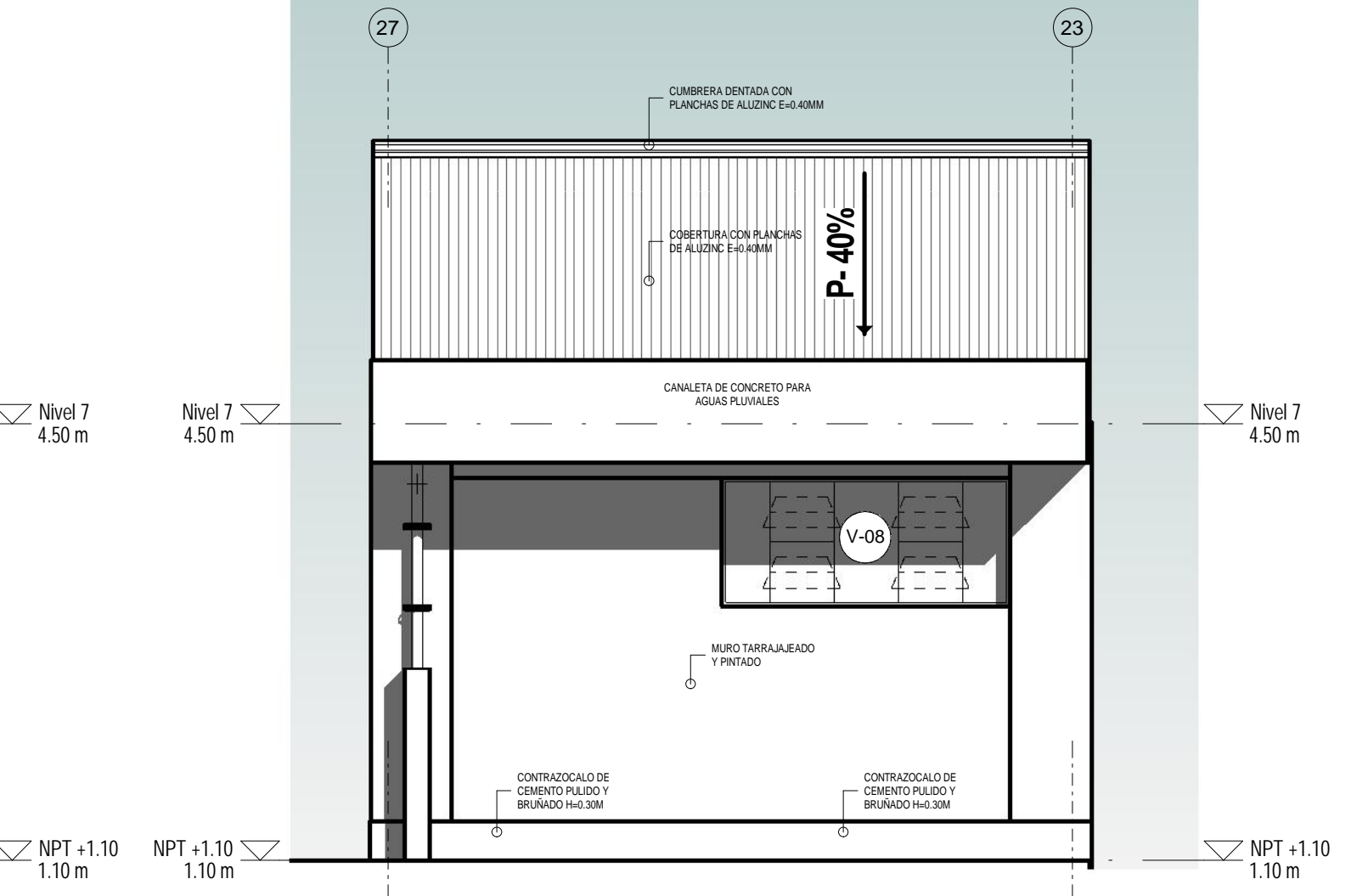

ELEVACION: 2
ESCALA: 1 : 50

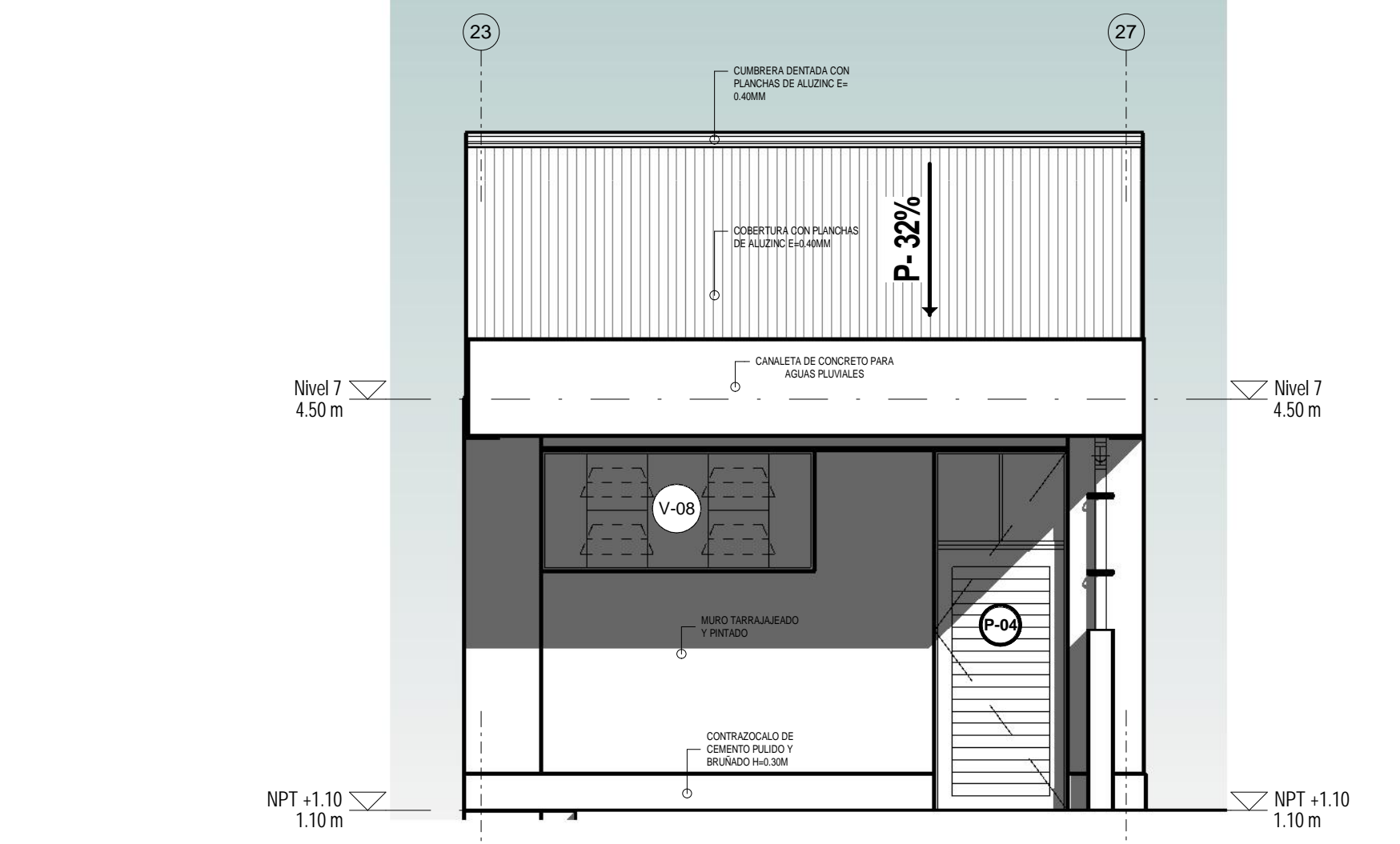

ELEVACION: 3
ESCALA: 1 : 50



MUNICIPALIDAD PROVINCIAL DE CARABAYA

CROQUIS DE LOCALIZACION

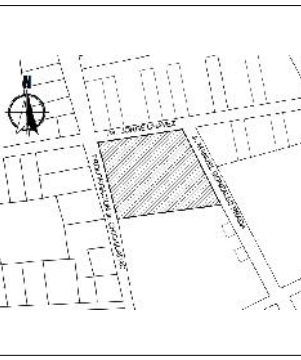

OBSERVACIONES:

PROYECTO:
"MEJORAMIENTO DEL SERVICIO DE EDUCACION EN LA INSTITUCION EDUCATIVA POLITECNICO INDUSTRIAL DEL DISTRITO DE MACUSANI, PROVINCIA DE CARABAYA - PUNO"

COD. CUI : 2353305

COD. SNIP : 384654

INSTITUCION EDUCATIVA:
I.E.S. POLITECNICO MACUSANI

COD. LOCAL : 018929

COD. MODULAR : 1308790

UBICACION DEL PROYECTO:

DEPART. : PUNO

PROVINCIA : CARABAYA

DISTRITO : MACUSANI

DIRECCION : BARRIO JORGE CHAVEZ

PLANO:

PLANTA DE DISTRIBUCION, CORTES Y ELEVACIONES

PROYECTISTA:

Arq. J. R. M. M.

DIBUJADO:

Arq. Bach. OSCAR A. HUARANCA MAYTA

Arq. Bach. JUAN L. NUÑEZ HUAYLLAPAMA

FECHA:

AGOSTO 2020

ESCALA:

1:50

N° DE LAMINA:

A-01

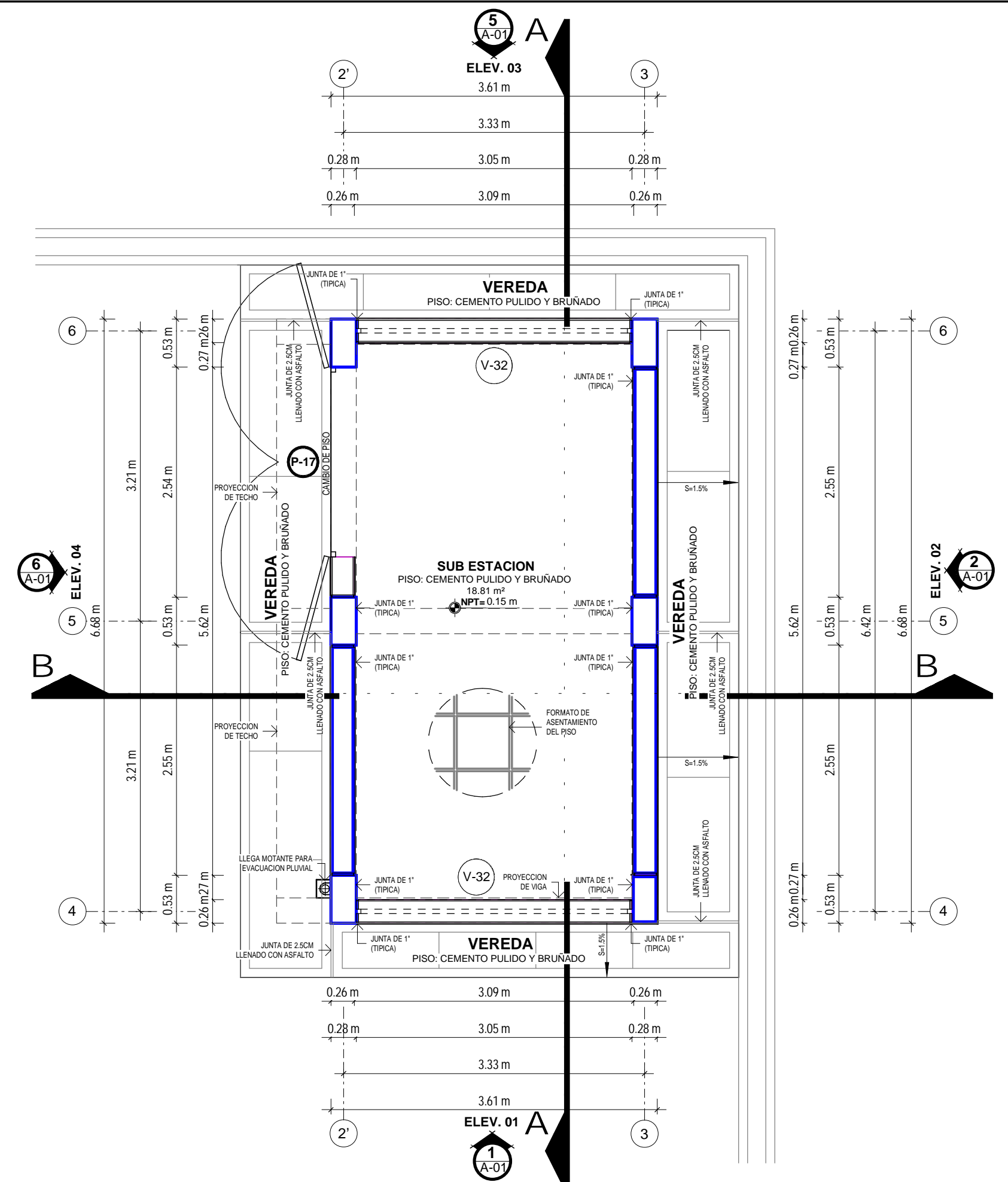
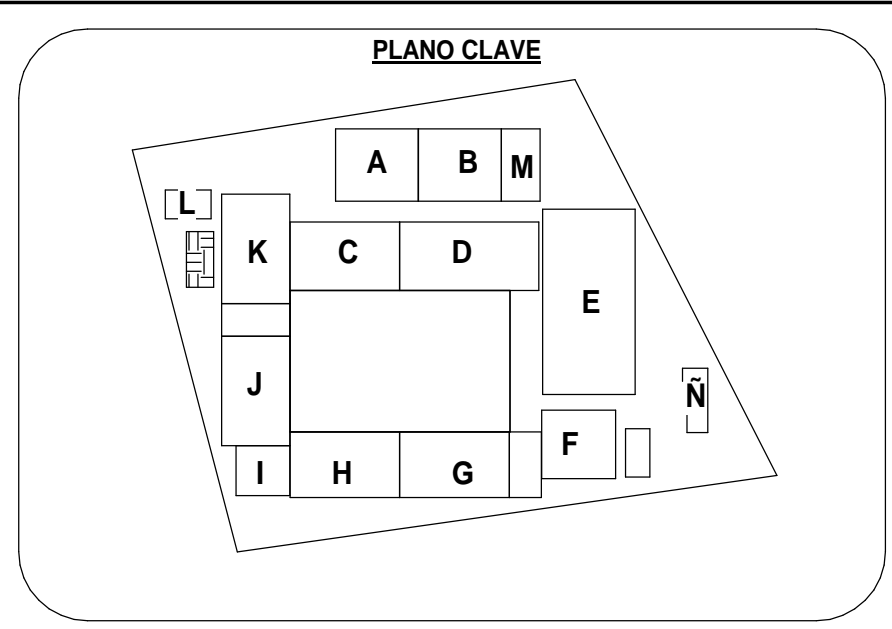

PLANTA DE DISTRIBUCION 1ER NIVEL

ESCALA: 1 : 50

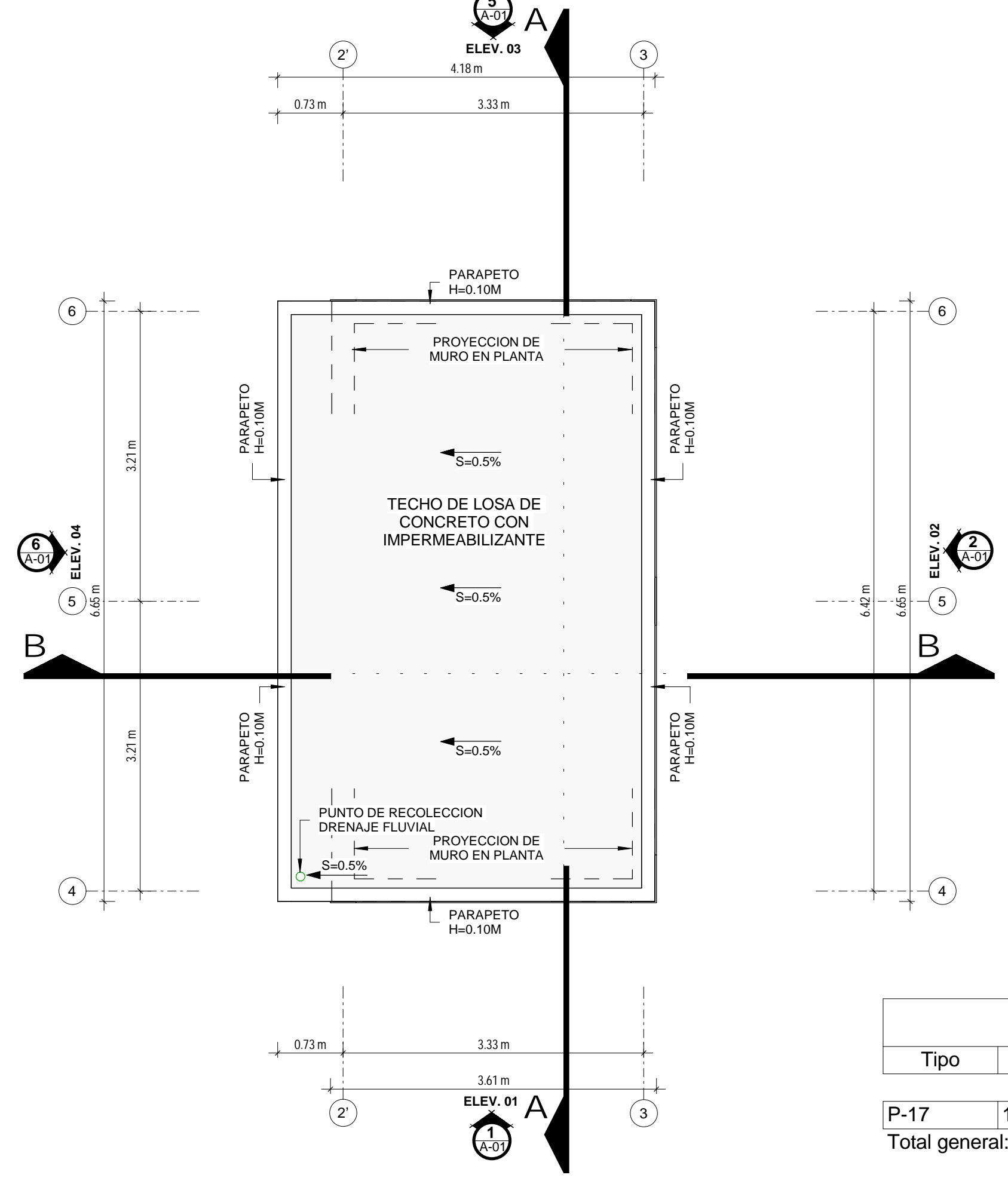

PLANTA DE TECHO

ESCALA: 1 : 50

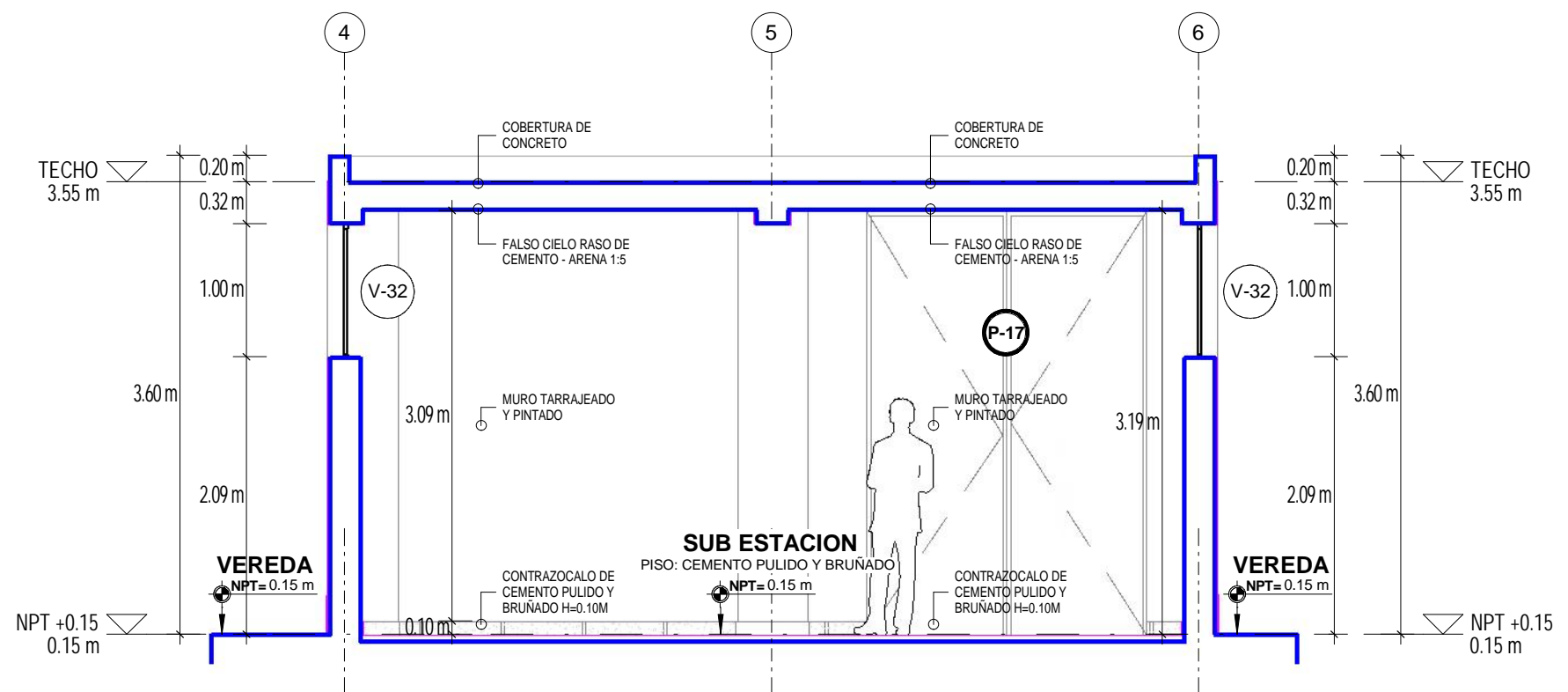

CORTE: A-A

ESCALA: 1 : 50

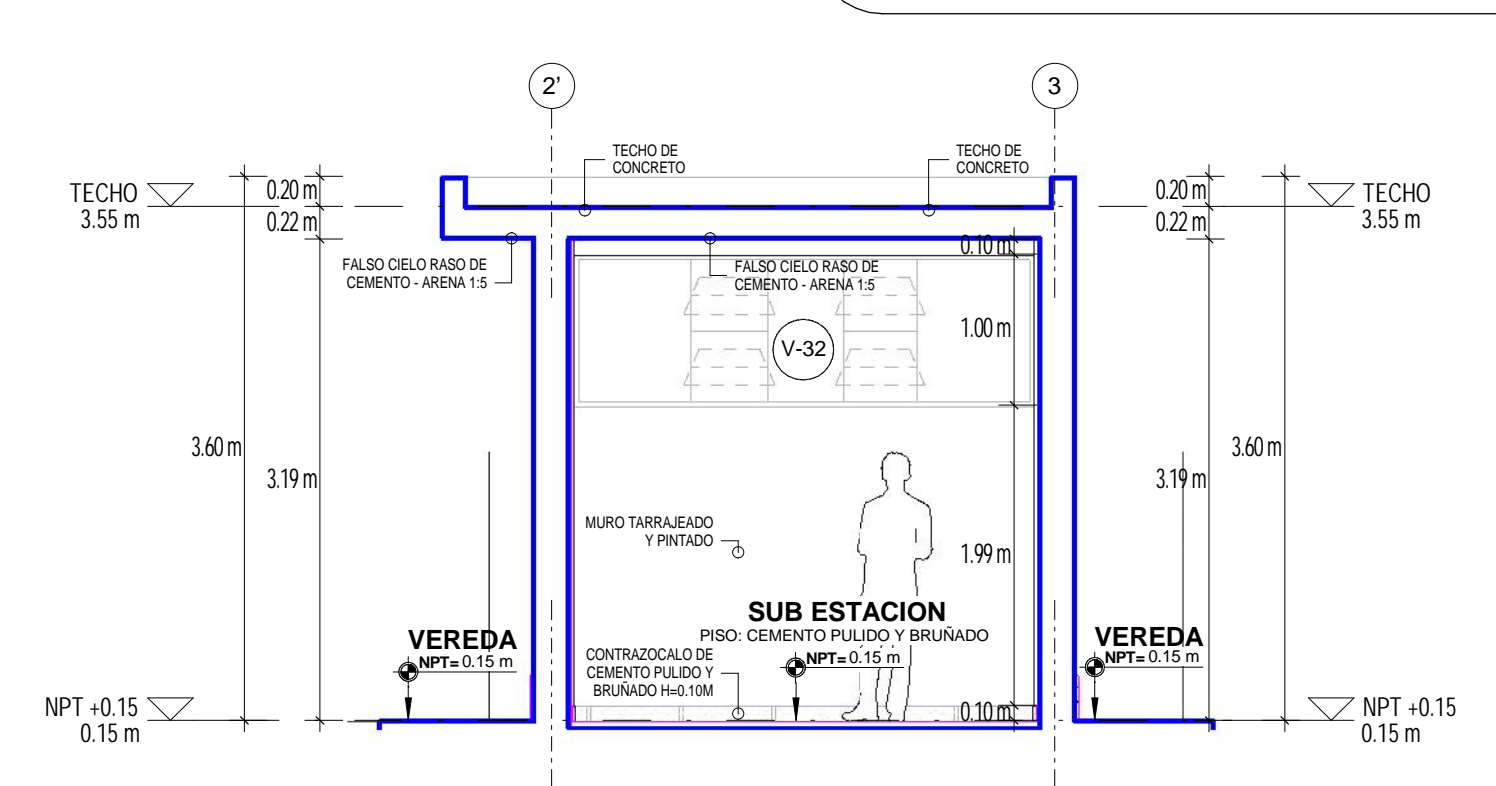

CORTE: B-B

ESCALA: 1 : 50

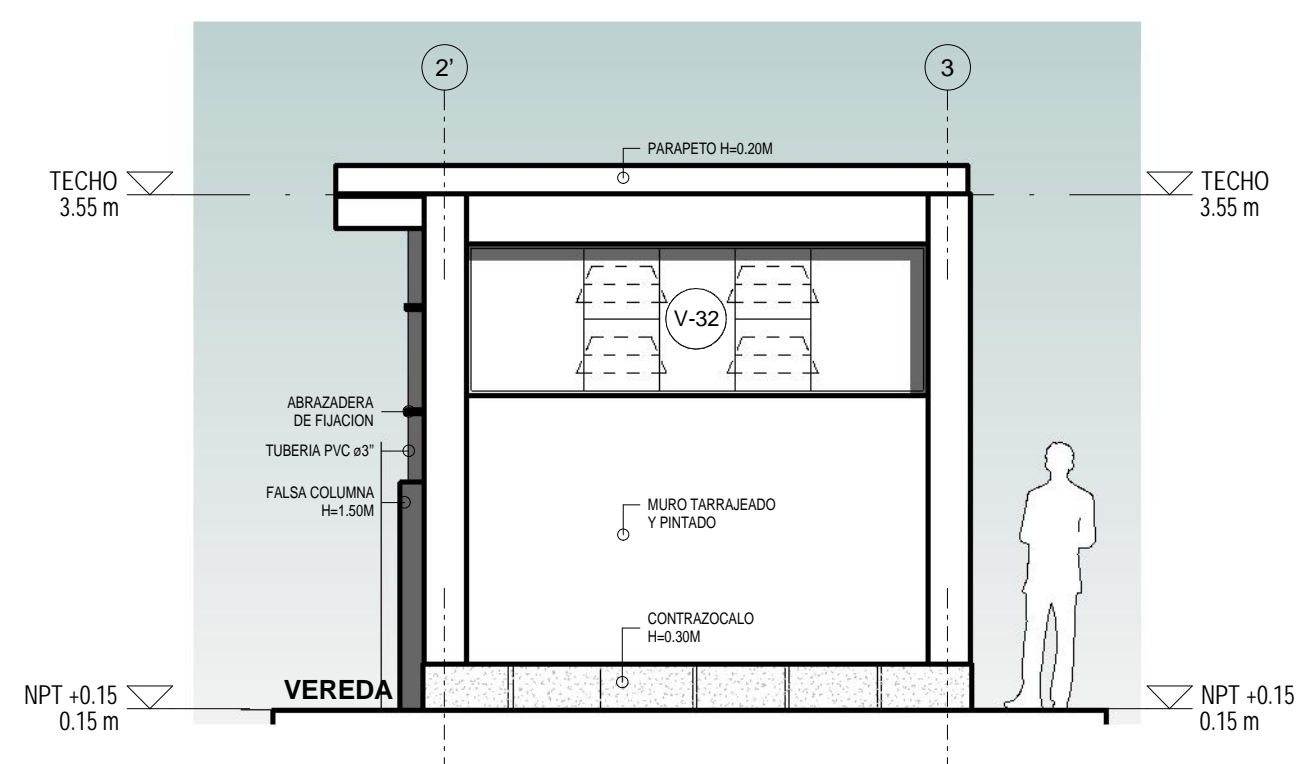

ELEVACION: 1

ESCALA: 1 : 50

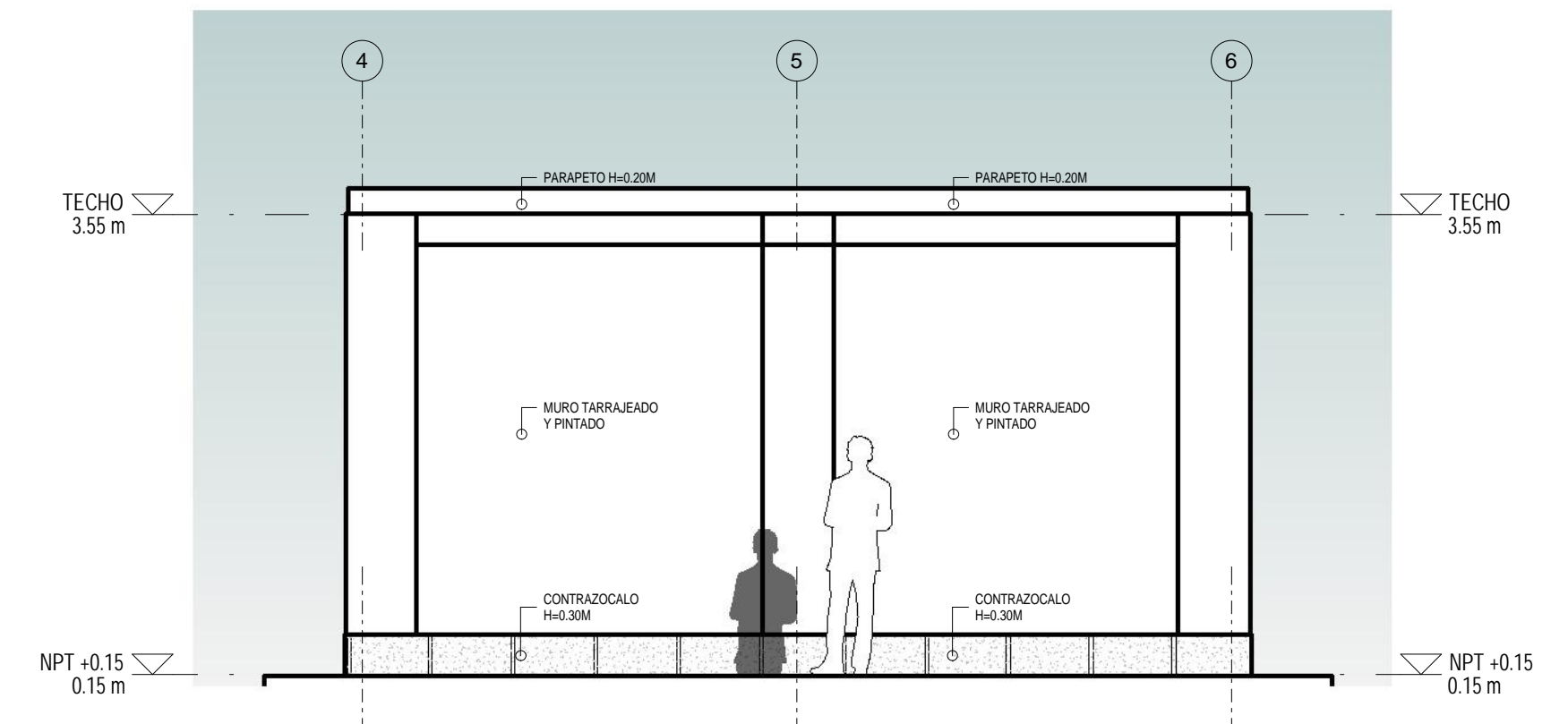

ELEVACION: 2

ESCALA: 1 : 50

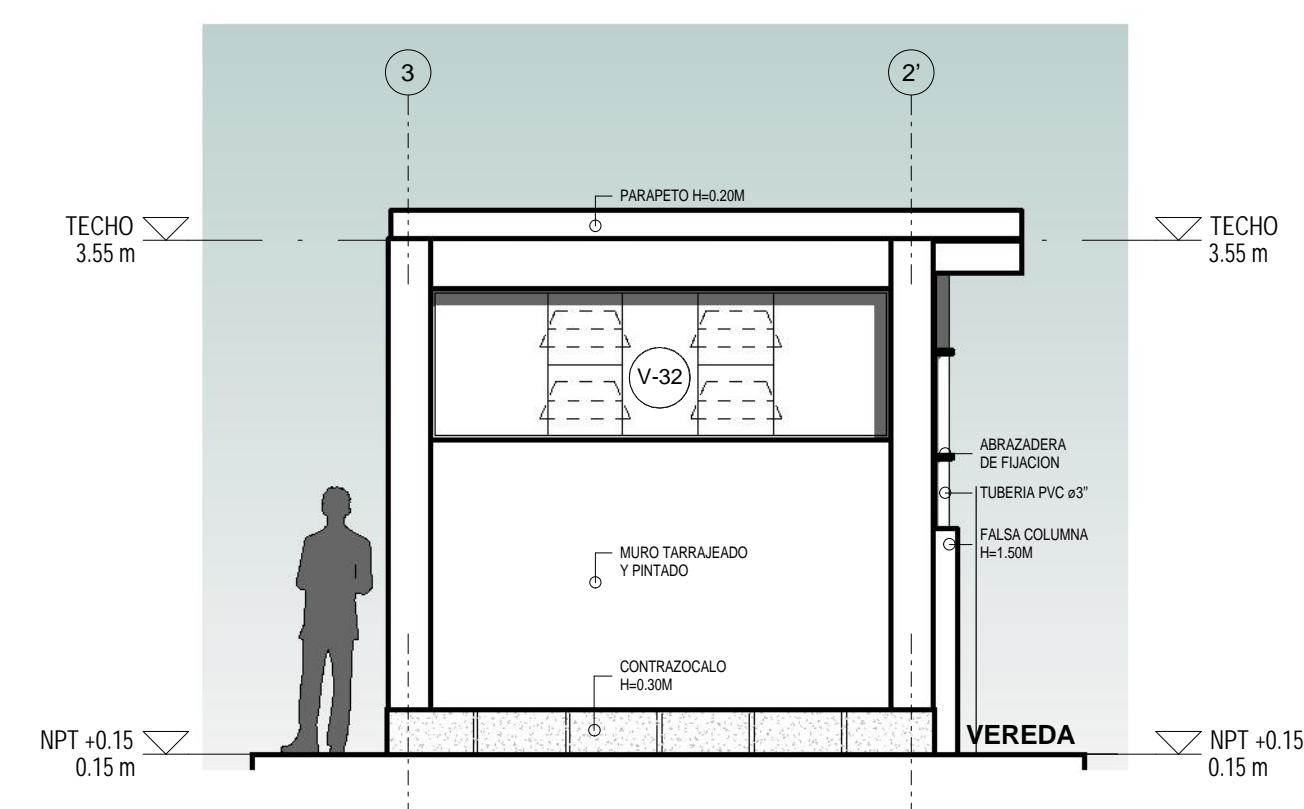

ELEVACION: 3

ESCALA: 1 : 50

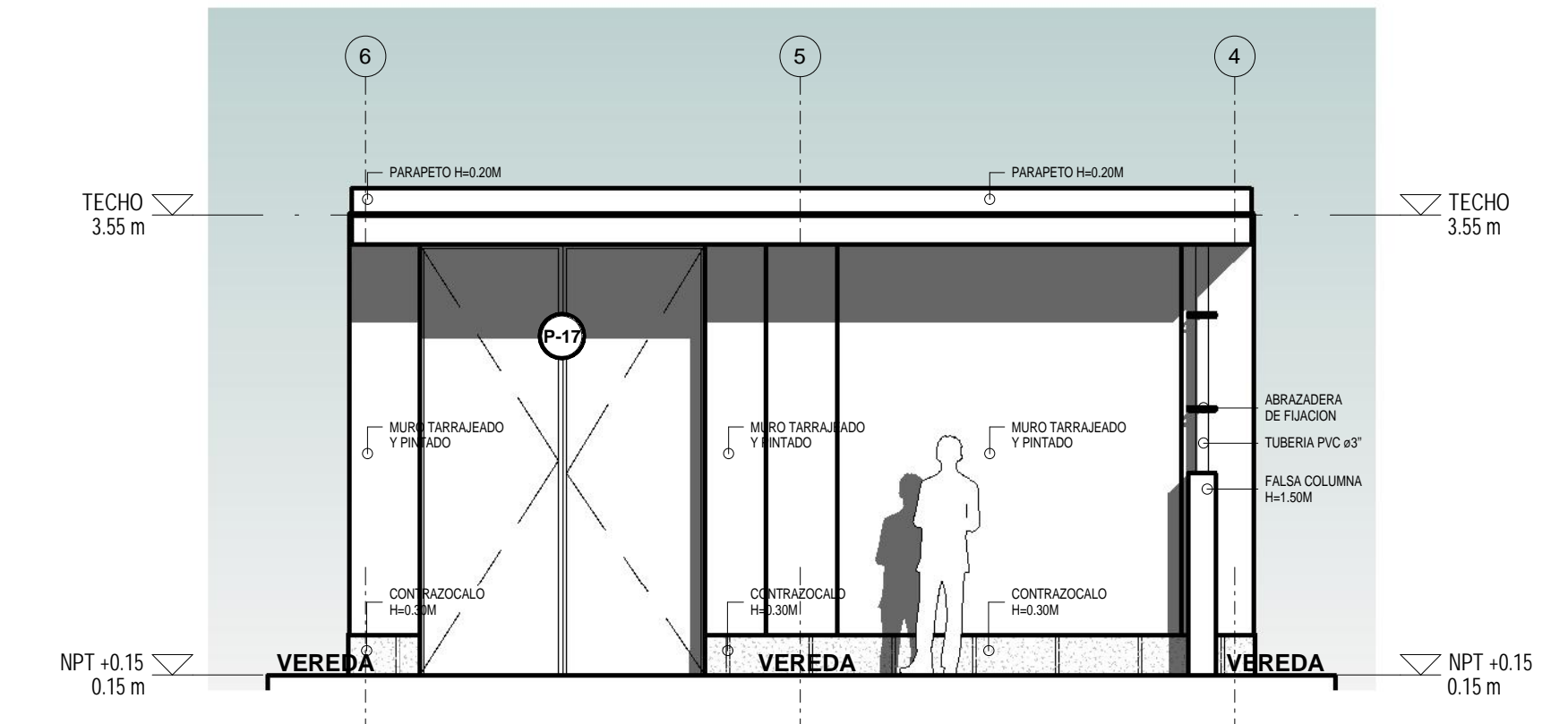

ELEVACION: 4

ESCALA: 1 : 50

CUADRO DE VANOS - PUERTAS				
Tipo	Cantidad	Ancho	Altura	Observaciones
P-17	1	2.10 m	3.19 m	PUERTA METALICA (ver detalle)
Total general: 1				

CUADRO DE VANOS - VENTANAS					
Tipo	Cantidad	Alfeizer	Ancho	Altura	Observacion
V-32	2	2.09 m	3.05 m	1.00 m	VENTANA METALICA (ver detalle)
Total general: 2					